

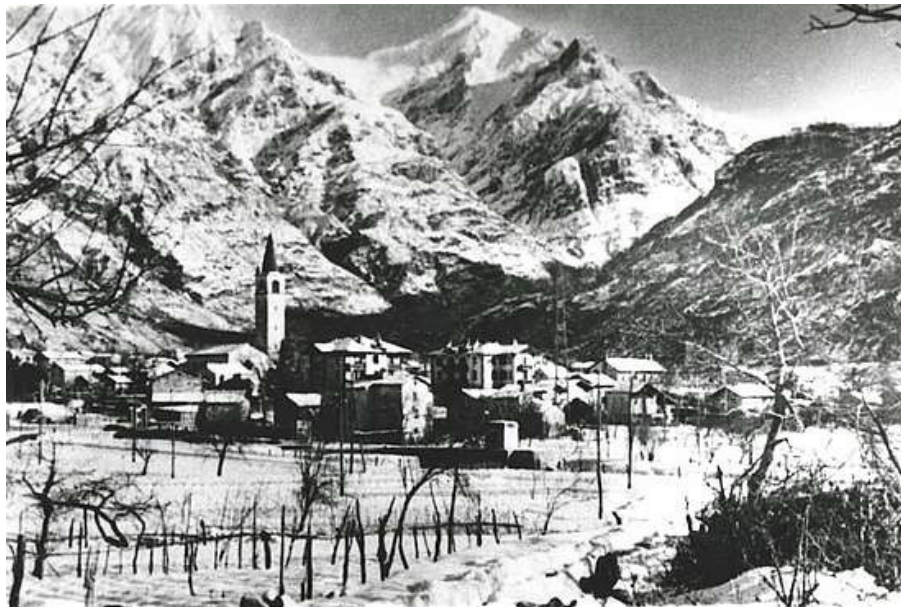

Archivio del Comune di Mese

Elenco di consistenza, 1972 - 1995
Volume III



Mese, dicembre 2010



Comune di Mese

Archivio del Comune di Mese

Elenco di consistenza, 1972 - 1995 - Volume III

Progetto ed interventi a cura della



Comunità Montana della Valchiavenna

Realizzazione

Scripta srl, Como

Riordino ed inventariazione a cura di Annalisa Castangia e Simona Cometti

Direzione lavori: Giordano Sterlocchi

direttore del Servizio archivistico della Comunità Montana



Sommario

Elenco di consistenza degli atti dal 1972 al 1988.....	789
Anno 1983.....	789
<i>Cat. I - Amministrazione</i>	<i>789</i>
<i>Cat. II - Opere pie - beneficenza (Assistenza pubblica).....</i>	<i>795</i>
<i>Cat. III - Polizia urbana e rurale</i>	<i>798</i>
<i>Cat. IV - Sanità ed igiene.....</i>	<i>800</i>
<i>Cat. V - Finanze.....</i>	<i>805</i>
<i>Cat. VI - Governo.....</i>	<i>812</i>
<i>Cat. VII - Grazia - giustizia e culto</i>	<i>815</i>
<i>Cat. VIII - Leva e truppa.....</i>	<i>816</i>
<i>Cat. IX - Istruzione pubblica</i>	<i>818</i>
<i>Cat. X - Lavori pubblici, poste - telegrafi, telefoni.....</i>	<i>825</i>
<i>Cat. XI - Agricoltura, industria, commercio.....</i>	<i>841</i>
<i>Cat. XII - Stato civile - censimento - statistica</i>	<i>847</i>
<i>Cat. XIII - Esteri.....</i>	<i>849</i>
<i>Cat. XV - Sicurezza pubblica (polizia amministrativa).....</i>	<i>849</i>
Anno 1984.....	853
<i>Cat. I - Amministrazione</i>	<i>853</i>
<i>Cat. II - Opere pie - beneficenza (Assistenza pubblica).....</i>	<i>862</i>
<i>Cat. III - Polizia urbana e rurale</i>	<i>865</i>
<i>Cat. IV - Sanità ed igiene.....</i>	<i>866</i>
<i>Cat. V - Finanze.....</i>	<i>869</i>
<i>Cat. VI - Governo.....</i>	<i>876</i>
<i>Cat. VII - Grazia - giustizia e culto</i>	<i>879</i>
<i>Cat. VIII - Leva e truppa.....</i>	<i>880</i>
<i>Cat. IX - Istruzione pubblica</i>	<i>882</i>
<i>Cat. X - Lavori pubblici, poste - telegrafi, telefoni.....</i>	<i>888</i>
<i>Cat. XI - Agricoltura, industria, commercio.....</i>	<i>902</i>
<i>Cat. XII - Stato civile - censimento - statistica</i>	<i>907</i>
<i>Cat. XIII - Esteri.....</i>	<i>910</i>
<i>Cat. XV - Sicurezza pubblica (polizia amministrativa).....</i>	<i>910</i>
Anno 1985.....	914
<i>Cat. I - Amministrazione</i>	<i>914</i>
<i>Cat. II - Opere pie - beneficenza (Assistenza pubblica).....</i>	<i>924</i>
<i>Cat. III - Polizia urbana e rurale</i>	<i>929</i>
<i>Cat. IV - Sanità ed igiene.....</i>	<i>931</i>
<i>Cat. V - Finanze.....</i>	<i>936</i>
<i>Cat. VI - Governo.....</i>	<i>942</i>
<i>Cat. VII - Grazia - giustizia e culto</i>	<i>946</i>
<i>Cat. VIII - Leva e truppa.....</i>	<i>946</i>

<i>Cat. IX - Istruzione pubblica</i>	949
<i>Cat. X - Lavori pubblici, poste - telegrafi, telefoni</i>	955
<i>Cat. XI - Agricoltura, industria, commercio</i>	975
<i>Cat. XII - Stato civile - censimento - statistica</i>	984
<i>Cat. XIII - Esteri</i>	987
<i>Cat. XV - Sicurezza pubblica (polizia amministrativa)</i>	988
Anno 1986	993
<i>Cat. I - Amministrazione</i>	993
<i>Cat. II - Opere pie - beneficenza (Assistenza pubblica)</i>	1002
<i>Cat. III - Polizia urbana e rurale</i>	1006
<i>Cat. IV - Sanità ed igiene</i>	1010
<i>Cat. V - Finanze</i>	1018
<i>Cat. VI - Governo</i>	1027
<i>Cat. VII - Grazia - giustizia e culto</i>	1030
<i>Cat. VIII - Leva e truppa</i>	1031
<i>Cat. IX - Istruzione pubblica</i>	1033
<i>Cat. X - Lavori pubblici, poste - telegrafi, telefoni</i>	1041
<i>Cat. XI - Agricoltura, industria, commercio</i>	1057
<i>Cat. XII - Stato civile - censimento - statistica</i>	1066
<i>Cat. XIII - Esteri</i>	1069
<i>Cat. XV - Sicurezza pubblica (polizia amministrativa)</i>	1069
Anno 1987	1076
<i>Cat. I - Amministrazione</i>	1076
<i>Cat. II - Opere pie - beneficenza (Assistenza pubblica)</i>	1084
<i>Cat. III - Polizia urbana e rurale</i>	1088
<i>Cat. IV - Sanità ed igiene</i>	1093
<i>Cat. V - Finanze</i>	1101
<i>Cat. VI - Governo</i>	1108
<i>Cat. VII - Grazia - giustizia e culto</i>	1114
<i>Cat. VIII - Leva e truppa</i>	1115
<i>Cat. IX - Istruzione pubblica</i>	1117
<i>Cat. X - Lavori pubblici, poste - telegrafi, telefoni</i>	1125
<i>Cat. XI - Agricoltura, industria, commercio</i>	1150
<i>Cat. XII - Stato civile - censimento - statistica</i>	1156
<i>Cat. XIII - Esteri</i>	1159
<i>Cat. XV - Sicurezza pubblica (polizia amministrativa)</i>	1160

Elenco di consistenza degli atti dal 1972 al 1988

Anno 1983

Cat. I - Amministrazione

5510. Scambio di informazioni e rapporti tra Stato ed enti locali: circolare della Prefettura
Estremi cronologici: 1983
Classificazione: 1.1
Segnatura: b. 226, fasc. 1
5511. “Progetto per un’indagine concernente l’informazione sui problemi strutturali del territorio e sullo stato dei servizi essenziali”: testo e disposizioni del Ministero dell’interno
Estremi cronologici: 1983
Classificazione: 1.1
Segnatura: b. 226, fasc. 2
5512. Agenzia regionale dei dati: convocazione ed ordine del giorno dell’assemblea dei soci
Estremi cronologici: 1983
Classificazione: 1.1
Segnatura: b. 226, fasc. 3
5513. Regione Lombardia, Comitato PIV, Progetto integrato Valtellina: avviso di riunione e proposte
Estremi cronologici: 1983
Classificazione: 1.1
Segnatura: b. 226, fasc. 4
5514. Proposta di scioglimento del Consorzio del BIM dell’Adda avanzata dalla Democrazia Cristiana, Comitato provinciale di Sondrio: proposizione di dissenso del Consorzio
Estremi cronologici: 1983
Classificazione: 1.1
Segnatura: b. 226, fasc. 5
5515. Consorzio del BIM dell’Adda: verbali delle sedute dell’Assemblea generale e dell’adunanza del Consiglio direttivo
Estremi cronologici: 1983
Classificazione: 1.1
Segnatura: b. 226, fasc. 6

-
5516. Comunità Montana, aggiornamento del piano triennale 1983 - 1985 e del piano - bilancio del 1983: avviso di incontro
Estremi cronologici: 1983
Classificazione: 1.1
Segnatura: b. 226, fasc. 7
5517. Comunità Montana: verbali dell'Assemblea e del Consiglio direttivo, anno 1983; avvisi di convocazione; trasmissione degli ordini del giorno
Estremi cronologici: 1983
Classificazione: 1.1
Segnatura: b. 226, fasc. 8
5518. ANCI, Sezione regionale lombarda: circolari; avviso di riunione; programma dell'assemblea annuale
Estremi cronologici: 1983
Classificazione: 1.1
Segnatura: b. 226, fasc. 9
5519. Mutamento di denominazione del Comune di Isolato in Madesimo: avviso; circolare della Prefettura
Estremi cronologici: 1983
Classificazione: 1.1
Segnatura: b. 226, fasc. 10
5520. Rimborso delle spese di economato: delibera della Giunta municipale n. 44 del 18.4.1983
Estremi cronologici: 1983
Classificazione: 1.3
Segnatura: b. 227, fasc. 1
5521. Illegale utilizzo del timbro "tassa a carico del destinatario": denuncia del sindaco. Bollettario della corrispondenza presentata all'Ufficio postale per l'affrancazione in conto corrente
Estremi cronologici: 1983
Classificazione: 1.3
Segnatura: b. 227, fasc. 2
5522. Forniture di materiale per ufficio: offerte e bolle di accompagnamento
Estremi cronologici: 1983
Classificazione: 1.3
Segnatura: b. 227, fasc. 3
5523. Pubblicazioni e riviste di carattere amministrativo: offerte di acquisto e proposte di abbonamento
-

-
- Estremi cronologici:* 1983
- Classificazione:* 1.3
Segnatura: b. 227, fasc. 4
5524. Manutenzione delle macchine per ufficio: fatture e bolle di accompagnamento
Estremi cronologici: 1983
- Classificazione:* 1.3
Segnatura: b. 227, fasc. 5
5525. Acquisto di un centro meccanografico dalla Olivetti spa, filiale di Como
Estremi cronologici: 1983
- Classificazione:* 1.3
Segnatura: b. 227, fasc. 6
5526. Acquisto di disinfettanti: bolle di accompagnamento
Estremi cronologici: 1983
- Classificazione:* 1.3
Segnatura: b. 227, fasc. 7
5527. Fornitura di gasolio: richiesta di preventivo per la stagione 1983 - 1984
Estremi cronologici: 1983
- Classificazione:* 1.3
Segnatura: b. 227, fasc. 8
5528. Arredamenti per ufficio e serramenti: offerte e preventivi
Estremi cronologici: 1983
- Classificazione:* 1.3
Segnatura: b. 227, fasc. 9
5529. Revisione straordinaria delle liste elettorali in vista del rinnovo del Consiglio regionale del Trentino - Alto Adige: disposizioni della Prefettura
Estremi cronologici: 1983
- Classificazione:* 1.4
Segnatura: b. 227, fasc. 10
5530. Stato giuridico degli amministratori comunali: proposta di legge dei deputati Falcier, Astori ed altri
Estremi cronologici: 1983
- Classificazione:* 1.5
Segnatura: b. 227, fasc. 11
5531. Trattamento economico, corsi, concorsi, convegni, borse di studio per i segretari comunali: circolari della Prefettura
-

-
- Estremi cronologici:* 1983
Classificazione: 1.6
Segnatura: b. 227, fasc. 12
5532. Gusmeroli Franco, segretario comunale: conferma della nomina
Estremi cronologici: 1983
Classificazione: 1.6
Segnatura: b. 227, fasc. 13
5533. Ciccarese Francesco, segretario comunale: notifica delle indennità e compensi corrisposti da terzi
Estremi cronologici: 1983
Classificazione: 1.6
Segnatura: b. 227, fasc. 14
5534. Orari degli uffici comunali: ordinanza del sindaco
Estremi cronologici: 1983
Classificazione: 1.6
Segnatura: b. 227, fasc. 15
5535. Disciplina dell'assunzione del personale presso gli enti locali: disposizioni prefettizie
Estremi cronologici: 1983
Classificazione: 1.6
Segnatura: b. 227, fasc. 16
5536. Aggiornamento del 1° censimento del personale degli enti locali: disposizioni e rilevamento dei dati
Estremi cronologici: 1983
Classificazione: 1.6
Segnatura: b. 227, fasc. 17
5537. Ammortamento delle sovvenzioni contro la cessione del quinto della retribuzione: disposizioni del Ministero del tesoro, Direzione generale degli istituti di previdenza
Estremi cronologici: 1983
Classificazione: 1.6
Segnatura: b. 227, fasc. 18
5538. Simonazzi Roberto: richiesta di assunzione come geometra a tempo determinato
Estremi cronologici: 1983
Classificazione: 1.6
Segnatura: b. 227, fasc. 19
5539. Assunzione provvisoria di un aiuto - cuoca per la refezione scolastica: domande
-

	<i>Estremi cronologici:</i> 1983	<i>Classificazione:</i> 1.6
		<i>Segnatura:</i> b. 227, fasc. 20
5540.	Assunzioni provvisorie di operai generici: domande e comunicazioni di nomina <i>Estremi cronologici:</i> 1983	<i>Classificazione:</i> 1.6
		<i>Segnatura:</i> b. 227, fasc. 21
5541.	Sciucchetti Alma: richiesta di assunzione a tempo parziale in qualità di applicata <i>Estremi cronologici:</i> 1983	<i>Classificazione:</i> 1.6
		<i>Segnatura:</i> b. 227, fasc. 22
5542.	Ruzzalini Gino, messo - guardia comunale: richiesta di recupero di ore <i>Estremi cronologici:</i> 1983	<i>Classificazione:</i> 1.6
		<i>Segnatura:</i> b. 227, fasc. 23
5543.	Flematti Anna: attestato di malattia <i>Estremi cronologici:</i> 1983	<i>Classificazione:</i> 1.6
		<i>Segnatura:</i> b. 227, fasc. 24
5544.	CPDEL: elenco generale del personale iscritto nei ruoli del 1982; circolari <i>Estremi cronologici:</i> 1983	<i>Classificazione:</i> 1.6
		<i>Segnatura:</i> b. 227, fasc. 25
5545.	INADEL: notifica dei contributi; elenchi del personale e degli emolumenti ad esso corrisposti <i>Estremi cronologici:</i> 1983	<i>Classificazione:</i> 1.6
		<i>Segnatura:</i> b. 227, fasc. 26
5546.	INAIL: regolazione dei premi; prospetto delle retribuzioni corrisposte <i>Estremi cronologici:</i> 1983	<i>Classificazione:</i> 1.6
		<i>Segnatura:</i> b. 227, fasc. 27
5547.	INPS: circolari; prospetti dei contributi per il 1983 <i>Estremi cronologici:</i> 1983	<i>Classificazione:</i> 1.6

-
- Segnatura:* *b. 227, fasc. 28*
5548. Costituzione del fondo di aspettative sindacali: circolare dell' ANCI, Sezione regionale lombarda
Estremi cronologici: 1983
- Classificazione:* 1.6
Segnatura: *b. 227, fasc. 29*
5549. Contratto dei dipendenti degli enti locali per il triennio 1983 - 1985: comunicati della FLEL provinciale di Sondrio
Estremi cronologici: 1983
- Classificazione:* 1.6
Segnatura: *b. 227, fasc. 30*
5550. Deliberazioni di impegno di spesa e di ricorso della trattativa privata in sanatoria, concernenti iniziative aventi riflessi internazionali: disposizioni del CO.RE.CO., Sezione provinciale di Sondrio e circolare della Prefettura
Estremi cronologici: 1983
- Classificazione:* 1.8
Segnatura: *b. 228, fasc. 1*
5551. Consiglio comunale: ordini del giorno e avvisi di convocazione
Estremi cronologici: 1983
- Classificazione:* 1.8
Segnatura: *b. 228, fasc. 2*
5552. Consiglio comunale: elenchi delle delibere trasmesse al CO.RE.CO., Sezione provinciale di Sondrio, per i provvedimenti di controllo
Estremi cronologici: 1983
- Classificazione:* 1.8
Segnatura: *b. 228, fasc. 3*
5553. Consiglio comunale: raccolta delle delibere, anno 1983, viste dal CO.RE.CO., Sezione provinciale di Sondrio
Estremi cronologici: 1983
- Classificazione:* 1.8
Segnatura: *b. 228, fasc. 4*
5554. Giunta municipale: elenchi delle delibere trasmesse al CO.RE.CO., Sezione provinciale di Sondrio, per i provvedimenti di controllo
Estremi cronologici: 1983
- Classificazione:* 1.8
Segnatura: *b. 228, fasc. 5*
-

-
5555. Giunta municipale: elenchi delle delibere non soggette a controllo trasmesse al CO.RE.CO., Sezione provinciale di Sondrio
Estremi cronologici: 1983
- Classificazione:* 1.8
Segnatura: b. 228, fasc. 6
5556. Giunta municipale: raccolta delle delibere, anno 1983, viste dal CO.RE.CO., Sezione provinciale di Sondrio
Estremi cronologici: 1983
- Classificazione:* 1.8
Segnatura: b. 228, fasc. 7
5557. Consorzi operanti nell'ambito regionale: richiesta di dati della Regione Lombardia, Assessorato agli affari generali
Estremi cronologici: 1983
- Classificazione:* 1.12
Segnatura: b. 228, fasc. 8

Cat. II - Opere pie - beneficenza (Assistenza pubblica)

5558. Interventi per attività socio - assistenziali ed erogazione di contributi di gestione: disposizioni della Regione Lombardia, Assessorato ai servizi sociali
Estremi cronologici: 1983
- Classificazione:* 2.1
Segnatura: b. 229, fasc. 1
5559. Ingresso e soggiorno in Italia di minori stranieri da adottare da parte di cittadini italiani: disposizioni di massima trasmesse dalla Prefettura
Estremi cronologici: 1983
- Classificazione:* 2.1
Segnatura: b. 229, fasc. 2
5560. Date di adozione dei figli di un cittadino di Mese: avviso del sindaco
Estremi cronologici: 1983
- Classificazione:* 2.1
Segnatura: b. 229, fasc. 3
5561. Nomina del responsabile provvisorio del servizio di assistenza sociale dell'USSL n. 20 di Chiavenna: avviso pubblico
Estremi cronologici: 1983
- Classificazione:* 2.1
Segnatura: b. 229, fasc. 4

-
5562. Piano socio - assistenziale e struttura per non autosufficienti della Comunità Montana: avviso di incontro
Estremi cronologici: 1983
Classificazione: 2.1
Segnatura: b. 229, fasc. 5
5563. Approvazione del piano di assistenza per gli anziani e per l'assistenza domiciliare; richiesta di contributi; consuntivo anno 1983
Estremi cronologici: 1983
Classificazione: 2.1
Segnatura: b. 229, fasc. 6
5564. Soggiorni marini per anziani: offerte; calendario; reversali di cassa
Estremi cronologici: 1983
Classificazione: 2.1
Segnatura: b. 229, fasc. 7
5565. Inserimento lavorativo degli handicappati, L.R. 76/80: disposizioni della Regione Lombardia e istanze di contributo
Estremi cronologici: 1983
Classificazione: 2.1
Segnatura: b. 229, fasc. 8
5566. Provvedimenti a favore dei mutilati ed invalidi civili: notifiche e dichiarazioni sostitutive di atti di notorietà; richiesta di dati della Prefettura
Estremi cronologici: 1983
Classificazione: 2.1
Segnatura: b. 229, fasc. 9
5567. Assegni di collocamento a favore di mutilati ed invalidi del lavoro disoccupati involontari: elenco; circolare della Regione Lombardia, Assessorato ai servizi sociali
Estremi cronologici: 1983
Classificazione: 2.1
Segnatura: b. 229, fasc. 10
5568. Unione italiana ciechi: richiesta di contributo; comunicato concernente il contrassegno comprovante l'avvenuto pagamento della tassa sui cani, ordinativo di contrassegni
Estremi cronologici: 1983
Classificazione: 2.1
Segnatura: b. 229, fasc. 11
5569. Banca Popolare di Sondrio: elargizione di una somma in beneficenza in occasione delle festività natalizie
Estremi cronologici: 1983
-

-
- | | | | |
|-------|---|-------------------------|------------------|
| | | <i>Classificazione:</i> | 2.1 |
| | | <i>Segnatura:</i> | b. 229, fasc. 12 |
| 5570. | Assegnazione di alloggi nella regione Valle d'Aosta a connazionali rimpatriati e a profughi: circolare prefettizia
<i>Estremi cronologici:</i> 1983 | | |
| | | <i>Classificazione:</i> | 2.1 |
| | | <i>Segnatura:</i> | b. 229, fasc. 13 |
| 5571. | Segnalazione di iniziative contro lo sterminio per fame
<i>Estremi cronologici:</i> 1983 | | |
| | | <i>Classificazione:</i> | 2.1 |
| | | <i>Segnatura:</i> | b. 229, fasc. 14 |
| 5572. | Vendita di carne bovina congelata a prezzi agevolati per istituti ed enti a carattere assistenziale: circolare della Prefettura
<i>Estremi cronologici:</i> 1983 | | |
| | | <i>Classificazione:</i> | 2.1 |
| | | <i>Segnatura:</i> | b. 229, fasc. 15 |
| 5573. | Casa di riposo "Città di Chiavenna": bozza di statuto
<i>Estremi cronologici:</i> 1983 | | |
| | | <i>Classificazione:</i> | 2.2 |
| | | <i>Segnatura:</i> | b. 229, fasc. 16 |
| 5574. | Cessazione dei versamenti a favore di un ricoverato della Casa "Madonna del lavoro" di Nuova Olonio: comunicazione del sindaco
<i>Estremi cronologici:</i> 1983 | | |
| | | <i>Classificazione:</i> | 2.2 |
| | | <i>Segnatura:</i> | b. 229, fasc. 17 |
| 5575. | Continuità delle attività assistenziali a favore degli orfani già svolte dall'ENAOLI: rendiconto anno 1982; direttive della Regione Lombardia, Assessorato ai servizi sociali
<i>Estremi cronologici:</i> 1983 | | |
| | | <i>Classificazione:</i> | 2.3 |
| | | <i>Segnatura:</i> | b. 229, fasc. 18 |
| 5576. | Assegno di accompagnamento di un invalido minore: avviso di mandato di pagamento della Prefettura
<i>Estremi cronologici:</i> 1983 | | |
| | | <i>Classificazione:</i> | 2.3 |
| | | <i>Segnatura:</i> | b. 229, fasc. 19 |
-

-
5577. Colonie marine per minori: disposizioni dell'Amministrazione provinciale; avvii e dimissioni; offerte
Estremi cronologici: 1983
- Classificazione:* 2.3
Segnatura: b. 229, fasc. 20

Cat. III - Polizia urbana e rurale

5578. Completamento del quadro legislativo in materia di polizia locale, urbana e rurale: segnalazione di un convegno della Regione Lombardia, Assessorato agli affari generali
Estremi cronologici: 1983
- Classificazione:* 3.1
Segnatura: b. 230, fasc. 1
5579. Consorzio intercomunale per il servizio di polizia municipale ed amministrativa: avviso di riunione del Comune di Chiavenna
Estremi cronologici: 1983
- Classificazione:* 3.1
Segnatura: b. 230, fasc. 2
5580. Attribuità ai vigili urbani con la qualifica di agenti di pubblica sicurezza dell'indennità mensile per i servizi di istituto: circolare della Prefettura
Estremi cronologici: 1983
- Classificazione:* 3.1
Segnatura: b. 230, fasc. 3
5581. Corso di formazione e di qualificazione professionale per vigili urbani: avvisi del Comune di Sondrio
Estremi cronologici: 1983
- Classificazione:* 3.1
Segnatura: b. 230, fasc. 4
5582. Rilevazione statistica sulla vigilanza stradale da parte dei vigili urbani, anno 1983
Estremi cronologici: 1983
- Classificazione:* 3.2
Segnatura: b. 230, fasc. 5
5583. Disciplina della circolazione stradale: disposizioni prefettizie
Estremi cronologici: 1983
- Classificazione:* 3.2
Segnatura: b. 230, fasc. 6

-
5584. Notifiche di verbali di accertamento di infrazioni alle norme della circolazione stradale commesse in Italia da cittadini stranieri: circolari della Prefettura
Estremi cronologici: 1983
Classificazione: 3.2
Segnatura: b. 230, fasc. 7
5585. Bollettario delle contravvenzioni per violazioni delle norme della circolazione stradale
Estremi cronologici: 1983
Classificazione: 3.2
Segnatura: b. 230, fasc. 8
5586. Verbali di contravvenzione alle norme della circolazione stradale (1)
Estremi cronologici: 1983
Classificazione: 3.2
Segnatura: b. 230, fasc. 9
Note:
1. Con seguiti al 1985.
5587. Noleggio di un apparecchio per la rilevazione della velocità degli autoveicoli: ordinativo
Estremi cronologici: 1983
Classificazione: 3.2
Segnatura: b. 230, fasc. 10
5588. De Giambattista Pietro: richiesta per il rilascio di una copia del regolamento comunale di polizia rurale
Estremi cronologici: 1983
Classificazione: 3.2
Segnatura: b. 230, fasc. 11
5589. Pascolazione abusiva di pecore e capre nella frazione di Sommarovina: richiesta di provvedimenti del Consorzio alpi e boschi di Sommarovina
Estremi cronologici: 1983
Classificazione: 3.2
Segnatura: b. 230, fasc. 12
5590. Sanzioni per la violazione del divieto di pubblicità dei prodotti da fumo: circolare della Prefettura
Estremi cronologici: 1983
Classificazione: 3.2
Segnatura: b. 230, fasc. 13
5591. Occupazione temporanea di suolo pubblico per commercio ambulante: richieste e autorizzazioni
-

Estremi cronologici: 1983

Classificazione: 3.2

Segnatura: b. 230, fasc. 14

5592. Consorzio smaltimento rifiuti solidi urbani di Prata Camportaccio: prospetto dei rifiuti conferiti nel 1982; determinazione della nuova quota consorziale; regolamento; avviso di chiusura dell'inceneritore

Estremi cronologici: 1983

Classificazione: 3.2

Segnatura: b. 230, fasc. 15

5593. Costituzione del Consorzio ECOTRA per lo smaltimento dei rifiuti: comunicato dell'Unione artigiani della provincia di Sondrio

Estremi cronologici: 1983

Classificazione: 3.2

Segnatura: b. 230, fasc. 16

5594. Acquisto di appositi contenitori per la raccolta differenziata del vetro: preventivo di spesa

Estremi cronologici: 1983

Classificazione: 3.2

Segnatura: b. 230, fasc. 17

Cat. IV - Sanità ed igiene

5595. Comune di Rovato: richiesta di ampliamento della delimitazione territoriale della USSL n. 34 di Rovato

Estremi cronologici: 1983

Classificazione: 4.1

Segnatura: b. 230, fasc. 18

5596. USSL n. 20 di Chiavenna: conto consuntivo anno 1982

Estremi cronologici: 1983

Classificazione: 4.1

Segnatura: b. 230, fasc. 19

5597. USSL n. 20 di Chiavenna: bilancio di previsione dell'esercizio 1983

Estremi cronologici: 1983

Classificazione: 4.1

Segnatura: b. 230, fasc. 20

5598. Distribuzione e consegna di stampati per l'assistenza sanitaria: circolare della Regione Lombardia, Settore sanità

-
- Estremi cronologici:* 1983
Classificazione: 4.1
Segnatura: b. 230, fasc. 21
5599. USSL n. 20 di Chiavenna: richiesta di dati e variazioni anagrafiche
Estremi cronologici: 1983
Classificazione: 4.1
Segnatura: b. 230, fasc. 22
5600. Servizio di soccorso di emergenza a mezzo di elicottero: nota della Comunità Montana
Estremi cronologici: 1983
Classificazione: 4.2
Segnatura: b. 230, fasc. 23
5601. Interventi a favore di soggetti ipoacusici: circolare dell'USSL n. 20 di Chiavenna
Estremi cronologici: 1983
Classificazione: 4.2
Segnatura: b. 230, fasc. 24
5602. Accordo collettivo nazionale per la medicina generale e per le prestazioni erogate dai medici convenzionati gratuitamente o a pagamento: avviso agli assistiti della USSL n. 20 di Chiavenna
Estremi cronologici: 1983
Classificazione: 4.2
Segnatura: b. 230, fasc. 25
5603. Consorzio medico: riparto delle spese per il 1979
Estremi cronologici: 1983
Classificazione: 4.2
Segnatura: b. 230, fasc. 26
5604. Chiusura dei locali adibiti ad ambulatori comunali nelle ore notturne: invito ai medici
Estremi cronologici: 1983
Classificazione: 4.2
Segnatura: b. 230, fasc. 27
5605. Medicina scolastica: calendari delle presenze delle visite mediche e screenings; incontri e campagne informative
Estremi cronologici: 1983
Classificazione: 4.2
Segnatura: b. 230, fasc. 28
-

-
5606. Campagna di prevenzione dei tumori femminili: circolare dell'USSL n. 20 di Chiavenna
Estremi cronologici: 1983
Classificazione: 4.2
Segnatura: b. 230, fasc. 29
5607. Iniziative per la settimana della Croce rossa italiana: richiesta di collaborazione della Prefettura
Estremi cronologici: 1983
Classificazione: 4.2
Segnatura: b. 230, fasc. 30
5608. Vaccinazioni obbligatorie: programmi; richieste di dosi di vaccino
Estremi cronologici: 1983
Classificazione: 4.3
Segnatura: b. 230, fasc. 31
5609. Assenza ingiustificata del dottor Gianatti, ufficiale sanitario addetto alle vaccinazioni: richiesta di provvedimenti al coordinatore sanitario dell'USSL n. 20 di Chiavenna
Estremi cronologici: 1983
Classificazione: 4.3
Segnatura: b. 230, fasc. 32
5610. Mancata presentazione di Sposetti Scheila alle vaccinazioni obbligatorie: richiamo del sindaco
Estremi cronologici: 1983
Classificazione: 4.3
Segnatura: b. 230, fasc. 33
5611. Attestati di vaccinazione di bovini e caprini
Estremi cronologici: 1983
Classificazione: 4.3
Segnatura: b. 230, fasc. 34
5612. Profilassi della rabbia silvestre: circolari della Regione Lombardia, Servizio veterinario
Estremi cronologici: 1983
Classificazione: 4.3
Segnatura: b. 230, fasc. 35
5613. Denunce di cani morsiatori
Estremi cronologici: 1983
Classificazione: 4.3
Segnatura: b. 230, fasc. 36
-

-
5614. Accertamento della presenza di malattie infettive delle api: disposizioni della Regione Lombardia, Settore agricoltura
Estremi cronologici: 1983
Classificazione: 4.3
Segnatura: b. 230, fasc. 37
5615. Rilascio di copie dei regolamenti comunali di igiene e di edilizia e di autorizzazioni sanitarie: trasmissione all'USSL n. 20 di Chiavenna
Estremi cronologici: 1983
Classificazione: 4.5
Segnatura: b. 230, fasc. 38
5616. Rimozione di materiale inquinante di origine organica: ingiunzione dell'USSL n. 20 di Chiavenna
Estremi cronologici: 1983
Classificazione: 4.5
Segnatura: b. 230, fasc. 39
5617. Segnalazione di scarichi e di infiltrazioni d'acqua: relazioni e verbali dei sopralluoghi del tecnico e guardia comunale
Estremi cronologici: 1983
Classificazione: 4.5
Segnatura: b. 230, fasc. 40
5618. Disinfezione della scuola materna ed elementare nel periodo estivo: avviso del sindaco
Estremi cronologici: 1983
Classificazione: 4.5
Segnatura: b. 230, fasc. 41
5619. Proroga del termine ultimo per la domanda di regolarizzazione delle autorizzazioni igienico - sanitarie per il commercio ambulante di "salumi al taglio, carni avicunicole e selvaggina": circolare della Regione Lombardia, Settore sanità
Estremi cronologici: 1983
Classificazione: 4.5
Segnatura: b. 230, fasc. 42
5620. Competenze residue di organi statali concernenti la polizia mortuaria: circolare della Prefettura
Estremi cronologici: 1983
Classificazione: 4.6
Segnatura: b. 230, fasc. 43
5621. Trasporto di salme destinate all'inumazione in cimiteri che distano più di 25 km dal luogo di partenza: circolare della Prefettura
-

-
- Estremi cronologici:* 1983
- Classificazione:* 4.6
Segnatura: b. 230, fasc. 44
5622. Avvisi di trasporto salme e permessi di seppellimento
Estremi cronologici: 1983
- Classificazione:* 4.6
Segnatura: b. 230, fasc. 45
5623. Svolgimento di attività abusive o in pregiudizio di altre categorie di esercizi da parte di agenzie di pompe funebri: richiesta di segnalazioni della Questura
Estremi cronologici: 1983
- Classificazione:* 4.6
Segnatura: b. 230, fasc. 46
5624. Conferenza regionale sulla qualità dell'aria e la tutela della salute pubblica: circolare della Regione Lombardia, Settore sanità
Estremi cronologici: 1983
- Classificazione:* 4.7
Segnatura: b. 230, fasc. 47
5625. Prime indicazioni per l'esercizio delle funzioni degli Enti responsabili dei servizi di zona in materia di gas tossici e di altre sostanze pericolose: circolare della Regione Lombardia, Settore sanità
Estremi cronologici: 1983
- Classificazione:* 4.7
Segnatura: b. 230, fasc. 48
5626. Attività di vigilanza e controllo sui trattamenti antiparassitari con mezzi aerei: circolare della Regione Lombardia, Settore sanità
Estremi cronologici: 1983
- Classificazione:* 4.7
Segnatura: b. 230, fasc. 49
5627. Certificati di analisi delle acque
Estremi cronologici: 1983
- Classificazione:* 4.7
Segnatura: b. 230, fasc. 50
5628. Piano regionale di risanamento delle acque della Lombardia: richiesta di dati della Regione Lombardia, Settore ambiente ed ecologia
Estremi cronologici: 1983
- Classificazione:* 4.7
Segnatura: b. 230, fasc. 51
-

5629. Tutela delle acque sotterranee dall'inquinamento e definizione delle competenze di vigilanza e controllo: circolare della Regione Lombardia, settore ambiente ed ecologia
Estremi cronologici: 1983

Classificazione: 4.7
Segnatura: b. 230, fasc. 52

5630. Convegno sul tema "Il disagio giovanile e lo stato di tossicodipendenza": invito dell'USSL n. 20 di Chiavenna
Estremi cronologici: 1983

Classificazione: 4.9
Segnatura: b. 230, fasc. 53

Cat. V - Finanze

5631. Vendita di lotti di terreno di proprietà comunale - pubblicazione dell'avviso d'asta
Estremi cronologici: 1983

Classificazione: 5.1
Segnatura: b. 231, fasc. 1

5632. Vendita di lotti di terreno di proprietà comunale - vendita del lotto 17 - 18 alla ditta Giboli Teresina di Samolaco
Estremi cronologici: 1983

Classificazione: 5.1
Segnatura: b. 231, fasc. 2

5633. Vendita di lotti di terreno di proprietà comunale - vendita dei lotti 3 - 4 alla ditta Fallini Sergio e Andreoli Manuela
Estremi cronologici: 1983

Classificazione: 5.1
Segnatura: b. 231, fasc. 3

5634. Vendita di lotti di terreno di proprietà comunale - trasmissione della reversale di pagamento per l'acquisto dei lotti 40 e 16
Estremi cronologici: 1983

Classificazione: 5.1
Segnatura: b. 231, fasc. 4

5635. Vendita di lotti di terreno di proprietà comunale - verbale di aggiudicazione definitiva per la vendita dei terreni
Estremi cronologici: 1983

Classificazione: 5.1
Segnatura: b. 231, fasc. 5

-
5636. Vendita di lotti di terreno di proprietà comunale - frazionamento dei terreni: note di trasmissione degli estratti del geometra Maraffio Serafino
Estremi cronologici: 1983
Classificazione: 5.1
Segnatura: b. 231, fasc. 6
5637. Assegnazione in locazione di un appartamento di proprietà comunale a Salvagni Dario: proposta di Salvagni Cleto, padre, e relativo riscontro del sindaco
Estremi cronologici: 1983
Classificazione: 5.1
Segnatura: b. 231, fasc. 7
5638. Pagamento dell'affittanza di fondi comunali per il 1983: disposizioni del sindaco
Estremi cronologici: 1983
Classificazione: 5.1
Segnatura: b. 231, fasc. 8
5639. Ruolo dell'affittanza di lotti comunali per l'anno 1983
Estremi cronologici: 1983
Classificazione: 5.1
Segnatura: b. 231, fasc. 9
5640. Comuni di Menarola e Chiavenna: avvisi d'asta per la vendita e alienazione di terreni
Estremi cronologici: 1983
Classificazione: 5.1
Segnatura: b. 231, fasc. 10
5641. Permuta di un tratto di strada vicinale per l'allargamento di un sentiero di accesso a proprietà private: proposta di Bedognetti Vito Albino e Bedognetti Silvio
Estremi cronologici: 1983
Classificazione: 5.1
Segnatura: b. 231, fasc. 11
5642. Rilevazione sulla finanza locale: bilancio di previsione e consuntivo anno 1982
Estremi cronologici: 1983
Classificazione: 5.2
Segnatura: b. 231, fasc. 12
5643. Approvazione del bilancio per l'anno 1983: disposizioni; segnalazione dei provvedimenti finanziari; promozione di convegni
Estremi cronologici: 1983
Classificazione: 5.2
Segnatura: b. 231, fasc. 13
-

-
5644. Procura generale della Corte dei conti: restituzione della documentazione concernente il consuntivo dell'esercizio 1977
Estremi cronologici: 1983
- Classificazione:* 5.2
Segnatura: b. 231, fasc. 14
5645. Verbali di verifica ordinaria della cassa comunale
Estremi cronologici: 1983
- Classificazione:* 5.2
Segnatura: b. 231, fasc. 15
5646. Elementi previsionali e dati periodici della gestione di cassa dei Comuni e delle Province: istruzioni trasmesse dalla Banca Piccolo Credito Valtellinese
Estremi cronologici: 1983
- Classificazione:* 5.2
Segnatura: b. 231, fasc. 16
5647. Riscossione dei diritti di segreteria: disposizioni prefettizie
Estremi cronologici: 1983
- Classificazione:* 5.2
Segnatura: b. 231, fasc. 17
5648. Pagamento delle quote assicurative dei mezzi comunali. Elenco dei difetti riscontrati sull'automezzo acquistato dalla ditta De Boni Remo di Samolaco
Estremi cronologici: 1983
- Classificazione:* 5.2
Segnatura: b. 231, fasc. 18
5649. Utilizzo dei fondi di ritorno dei frontalieri anno 1980 - 1981: disposizioni della Regione Lombardia, Coordinamento per l'occupazione
Estremi cronologici: 1983
- Classificazione:* 5.2
Segnatura: b. 231, fasc. 19
5650. Uffici del registro diversi: trasmissione di atti coattivi, di ingiunzioni di pagamento e di avvisi di accertamento di valore
Estremi cronologici: 1983
- Classificazione:* 5.3
Segnatura: b. 231, fasc. 20
5651. Intendenza di finanza di Sondrio: richiesta del certificato di buona condotta di Gianoli Elvina, dipendente diurnista; trasmissione di un contesto valutario a carico della ditta Fratelli Sposetti sdf
Estremi cronologici: 1983
-

-
- Classificazione:* 5.3
Segnatura: b. 231, fasc. 21
5652. Ufficio distrettuale delle imposte dirette di Chiavenna: trasmissione di atti per la notifica; attività di accertamento per l'anno 1983
Estremi cronologici: 1983
- Classificazione:* 5.3
Segnatura: b. 231, fasc. 22
5653. Dichiarazione dei redditi relativi all'anno 1982: disposizioni; trasmissione delle denunce
Estremi cronologici: 1983
- Classificazione:* 5.3
Segnatura: b. 231, fasc. 23
5654. Pubblicazione degli elenchi dei contribuenti che hanno presentato la dichiarazione dei redditi per le persone fisiche per l'anno di imposta 1979
Estremi cronologici: 1983
- Classificazione:* 5.3
Segnatura: b. 231, fasc. 24
5655. Pubblicazione degli elenchi dei contribuenti che hanno presentato la dichiarazione dei redditi per le persone fisiche per l'anno di imposta 1983
Estremi cronologici: 1983
- Classificazione:* 5.3
Segnatura: b. 231, fasc. 25
5656. Comune di Mese: modello 760/83: dichiarazione delle società ed enti soggetti all'imposta sul reddito delle persone giuridiche
Estremi cronologici: 1983
- Classificazione:* 5.3
Segnatura: b. 231, fasc. 26
5657. Dichiarazioni modello 770/1983: disposizioni del Ministero delle finanze
Estremi cronologici: 1983
- Classificazione:* 5.3
Segnatura: b. 231, fasc. 27
5658. Minuta di ruolo delle imposte comunali per l'anno 1983
Estremi cronologici: 1983
- Classificazione:* 5.3
Segnatura: b. 231, fasc. 28
5659. Ruolo principale dei tributi comunali per l'anno 1983
-

-
- Estremi cronologici:* 1983
- Classificazione:* 5.3
Segnatura: b. 231, fasc. 29
5660. Minuta del ruolo dell'acqua potabile per l'anno 1983. Adeguamento delle tariffe dei canoni per i servizi dell'acqua potabile e di raccolta, allontanamento e depurazione delle acque di rifiuto provenienti da insediamenti civili
- Estremi cronologici:* 1983
- Classificazione:* 5.3
Segnatura: b. 231, fasc. 30
5661. Imposta sulle pubblicità e diritti delle pubbliche affissioni: trasmissione della quietanza del canone addizionale per il 1982; appalto del servizio alla ditta AGIAP per il periodo dal 1.1.1983 al 31.12.1987; registro di carico e scarico dei bollettari; aumento delle tariffe; ricorsi
- Estremi cronologici:* 1983
- Classificazione:* 5.3
Segnatura: b. 231, fasc. 31
5662. Tassa regionale di circolazione, L.R. 71/82,: disposizioni della Regione Lombardia, Settore gestione finanziaria
- Estremi cronologici:* 1983
- Classificazione:* 5.3
Segnatura: b. 231, fasc. 32
5663. Tassa per i servizi di raccolta, trasporto e smaltimento dei rifiuti solidi urbani: approvazione del regolamento e della tariffa; denuncia della Frigotecnica Industriale Chiavenna spa
- Estremi cronologici:* 1983
- Classificazione:* 5.3
Segnatura: b. 231, fasc. 33
5664. Conguaglio della tassa di registrazione delle concessioni cimiteriali, D.L. 952/82: solleciti di pagamento
- Estremi cronologici:* 1983
- Classificazione:* 5.3
Segnatura: b. 231, fasc. 34
5665. Istituzione di addizionali sul consumo di energia elettrica: disposizioni dell'ENEL
- Estremi cronologici:* 1983
- Classificazione:* 5.3
Segnatura: b. 231, fasc. 35
-

-
5666. Tasse sulle concessioni comunali: disposizioni del Ministero delle finanze per l'attuazione della L. 416/81. Rimborso di tributo non dovuto: comunicazioni dell'emissione dei mandati di pagamento
Estremi cronologici: 1983
Classificazione: 5.3
Segnatura: b. 231, fasc. 36
5667. Istituzione di una sovrimposta sui redditi dei fabbricati (SOCOF)
Estremi cronologici: 1983
Classificazione: 5.3
Segnatura: b. 232, fasc. 1
5668. Scadenzieri INVIM: attestazioni del sindaco trasmesse all'Ufficio del registro di Chiavenna. INVIM: elenchi mensili dei versamenti, anno 1983
Estremi cronologici: 1983
Classificazione: 5.3
Segnatura: b. 232, fasc. 2
5669. INVIM: dichiarazioni, anno 1983
Estremi cronologici: 1983
Classificazione: 5.3
Segnatura: b. 232, fasc. 3
5670. Ufficio provinciale IVA: trasmissione di processi verbali di constatazione; notifiche di irrogazione di sanzioni
Estremi cronologici: 1983
Classificazione: 5.4
Segnatura: b. 233, fasc. 1
5671. Pubblicazione dell'elenco dei contribuenti IVA per gli anni di imposta 1979, 1982, 1983
Estremi cronologici: 1983
Classificazione: 5.4
Segnatura: b. 233, fasc. 2
5672. Richieste e trasmissione di numeri di partita IVA
Estremi cronologici: 1983
Classificazione: 5.4
Segnatura: b. 233, fasc. 3
5673. Statistica mensile del bestiame macellato; riscossione dei diritti fissi di macellazione dei bovini
Estremi cronologici: 1983
Classificazione: 5.4
-

-
- Segnatura:* *b. 233, fasc. 4*
5674. Ufficio tecnico erariale di Sondrio: trasmissione dei manifesti per le dichiarazioni delle nuove costruzioni edilizie e denuncia delle variazioni negli immobili urbani
Estremi cronologici: 1983
- Classificazione:* 5.5
Segnatura: *b. 233, fasc. 5*
5675. Ufficio tecnico erariale di Sondrio: tariffe del reddito dominicale e del reddito agrario previste nella revisione generale degli estimi del nuovo catasto dei terreni
Estremi cronologici: 1983
- Classificazione:* 5.5
Segnatura: *b. 233, fasc. 6*
5676. Ufficio tecnico erariale di Sondrio: trasmissione degli elenchi dei tipi mappali e dei tipi di frazionamento approvati
Estremi cronologici: 1983
- Classificazione:* 5.5
Segnatura: *b. 233, fasc. 7*
5677. Concessione di mutui; interessi su somministrazioni effettuate prima dell'inizio dell'ammortamento, nel corso del 1982: circolari della Cassa depositi e prestiti
Estremi cronologici: 1983
- Classificazione:* 5.7
Segnatura: *b. 233, fasc. 8*
5678. Trasmissioni di reversali di cassa alla Tesoreria comunale
Estremi cronologici: 1983
- Classificazione:* 5.9
Segnatura: *b. 233, fasc. 9*
5679. Bollette di versamento alla Tesoreria comunale
Estremi cronologici: 1983
- Classificazione:* 5.9
Segnatura: *b. 233, fasc. 10*
5680. Banca Popolare di Sondrio: richieste di dati per pratiche di rimborso a privati
Estremi cronologici: 1983
- Classificazione:* 5.9
Segnatura: *b. 233, fasc. 11*
5681. Anticipazioni ordinarie di cassa di Tesoreria per l'esercizio 1983: condizioni della Banca Piccolo Credito Valtellinese
-

Estremi cronologici: 1983

Classificazione: 5.9

Segnatura: b. 233, fasc. 12

Cat. VI - Governo

5682. Disposizioni della Prefettura per il pagamento di spese di pubblicazione sul FAL

Estremi cronologici: 1983

Classificazione: 6.1

Segnatura: b. 233, fasc. 13

5683. Introduzione dell'ora legale: disposizioni della Prefettura

Estremi cronologici: 1983

Classificazione: 6.1

Segnatura: b. 233, fasc. 14

5684. Commissione elettorale mandamentale: riparto delle spese di funzionamento per gli anni 1980 e 1981

Estremi cronologici: 1981 - 1983

Classificazione: 6.2

Segnatura: b. 233, fasc. 15

5685. Revisione del materiale elettorale di proprietà dello Stato: trasmissione delle informazioni alla Prefettura

Estremi cronologici: 1983

Classificazione: 6.2

Segnatura: b. 233, fasc. 16

5686. Rilevazione statistica degli iscritti alle liste elettorali: trasmissione dei dati alla Prefettura

Estremi cronologici: 1983

Classificazione: 6.2

Segnatura: b. 233, fasc. 17

5687. Rilevazione statistica degli elettori italiani residenti all'estero: trasmissione dei dati alla Prefettura

Estremi cronologici: 1983

Classificazione: 6.2

Segnatura: b. 233, fasc. 18

5688. Revisione dinamica delle liste elettorali: mese di gennaio

Estremi cronologici: 1983

Classificazione: 6.2

		<i>Segnatura:</i>	<i>b. 233, fasc. 19</i>
5689.	Revisione dinamica delle liste elettorali: mese di luglio <i>Estremi cronologici: 1983</i>	<i>Classificazione:</i>	<i>6.2</i>
		<i>Segnatura:</i>	<i>b. 233, fasc. 20</i>
5690.	Prima revisione semestrale delle liste elettorali, anno 1983 <i>Estremi cronologici: 1983</i>	<i>Classificazione:</i>	<i>6.2</i>
		<i>Segnatura:</i>	<i>b. 233, fasc. 21</i>
5691.	Seconda revisione semestrale delle liste elettorali, anno 1983 <i>Estremi cronologici: 1983</i>	<i>Classificazione:</i>	<i>6.2</i>
		<i>Segnatura:</i>	<i>b. 233, fasc. 22</i>
5692.	Elezioni politiche del 26.6.1983 - revisione dinamica straordinaria delle liste elettorali <i>Estremi cronologici: 1983</i>	<i>Classificazione:</i>	<i>6.2</i>
		<i>Segnatura:</i>	<i>b. 234, fasc. 1</i>
5693.	Elezioni politiche del 26.6.1983 - disposizioni della Questura e Prefettura <i>Estremi cronologici: 1983</i>	<i>Classificazione:</i>	<i>6.2</i>
		<i>Segnatura:</i>	<i>b. 234, fasc. 2</i>
5694.	Elezioni politiche del 26.6.1983 - propaganda elettorale: disposizioni di massima; deliberazioni di ripartizione degli spazi; copie delle comunicazioni agli interessati <i>Estremi cronologici: 1983</i>	<i>Classificazione:</i>	<i>6.2</i>
		<i>Segnatura:</i>	<i>b. 234, fasc. 3</i>
5695.	Elezioni politiche del 26.6.1983 - designazione dei rappresentanti di lista <i>Estremi cronologici: 1983</i>	<i>Classificazione:</i>	<i>6.2</i>
		<i>Segnatura:</i>	<i>b. 234, fasc. 4</i>
5696.	Elezioni politiche del 26.6.1983 - nomina dei presidenti di seggio <i>Estremi cronologici: 1983</i>	<i>Classificazione:</i>	<i>6.2</i>
		<i>Segnatura:</i>	<i>b. 234, fasc. 5</i>

-
5697. Elezioni politiche del 26.6.1983 - nomina degli scrutatori
Estremi cronologici: 1983
Classificazione: 6.2
Segnatura: b. 234, fasc. 6
5698. Elezioni politiche del 26.6.1983 - materiale elettorale: verbali di accertamento, consegna e riconsegna
Estremi cronologici: 1983
Classificazione: 6.2
Segnatura: b. 234, fasc. 7
5699. Elezioni politiche del 26.6.1983 - adempimenti relativi alla compilazione e distribuzione dei certificati elettorali
Estremi cronologici: 1983
Classificazione: 6.2
Segnatura: b. 234, fasc. 8
5700. Elezioni politiche del 26.6.1983 - adempimenti relativi alla compilazione e distribuzione dei certificati per gli elettori residenti all'estero: disposizioni; distinta delle cartoline - avviso
Estremi cronologici: 1983
Classificazione: 6.2
Segnatura: b. 234, fasc. 9
5701. Elezioni politiche del 26.6.1983 - elettori ammessi ad esercitare il diritto di voto nei luoghi di cura: disposizioni; dichiarazioni del sindaco
Estremi cronologici: 1983
Classificazione: 6.2
Segnatura: b. 234, fasc. 10
5702. Elezioni politiche del 26.6.1983 - raccolta e trasmissione dei dati sull'andamento delle votazioni e sui risultati dello scrutinio
Estremi cronologici: 1983
Classificazione: 6.2
Segnatura: b. 234, fasc. 11
5703. Elezioni politiche del 26.6.1983 - verbale ed estratto del verbale delle operazioni per l'elezione della Camera dei deputati
Estremi cronologici: 1983
Classificazione: 6.2
Segnatura: b. 234, fasc. 12
5704. Elezioni politiche del 26.6.1983 - verbale ed estratto del verbale delle operazioni per l'elezione del Senato della Repubblica
-

-
- Estremi cronologici:* 1983
- Classificazione:* 6.2
Segnatura: b. 234, fasc. 13
5705. Elezioni politiche del 26.6.1983 - elenco degli elettori che non hanno votato; giustificazioni per il mancato esercizio del diritto di voto
- Estremi cronologici:* 1983
- Classificazione:* 6.2
Segnatura: b. 234, fasc. 14
5706. Elezioni politiche del 26.6.1983 - liquidazione delle spese e competenze sostenute per l'attuazione delle elezioni
- Estremi cronologici:* 1983
- Classificazione:* 6.2
Segnatura: b. 234, fasc. 15
5707. Direzione provinciale del tesoro: trasmissione di decreti di iscrizione e concessione; accertamento della cittadinanza italiana di pensionati; calendario dei pagamenti
- Estremi cronologici:* 1983
- Classificazione:* 6.5
Segnatura: b. 234, fasc. 16
- Cat. VII - Grazia - giustizia e culto
5708. Pretura di Chiavenna: avvisi di trasferimento di residenza
- Estremi cronologici:* 1983
- Classificazione:* 7.1
Segnatura: b. 235, fasc. 1
5709. Tribunale di Sondrio: trasmissione di atti per la notifica alla Pretura di Chiavenna
- Estremi cronologici:* 1983
- Classificazione:* 7.1
Segnatura: b. 235, fasc. 2
5710. Tribunale per i minorenni di Milano: avvisi di notifica alla Pretura di Chiavenna per Eusebi Gianni e Balatti Bruna
- Estremi cronologici:* 1983
- Classificazione:* 7.1
Segnatura: b. 235, fasc. 3
5711. Concessione dell'adozione speciale a coniugi che hanno in affidamento un minore da oltre un anno: richiesta di parere del Tribunale per i minorenni di Milano, e riscontro favorevole del sindaco

-
- Estremi cronologici:* 1983
Classificazione: 7.1
Segnatura: b. 235, fasc. 4
5712. Procura della Repubblica di Como: disposizioni per il rilascio di certificati del casellario giudiziale
Estremi cronologici: 1983
Classificazione: 7.1
Segnatura: b. 235, fasc. 5
5713. Incarichi ai messi di conciliazione: disposizioni del pretore di Chiavenna
Estremi cronologici: 1983
Classificazione: 7.4
Segnatura: b. 235, fasc. 6
5714. Contributo per il 20° Congresso eucaristico nazionale: richiesta del presidente della Provincia
Estremi cronologici: 1983
Classificazione: 7.6
Segnatura: b. 235, fasc. 7
- Cat. VIII - Leva e truppa
5715. Partecipazione dei sindaci alle riunioni dei Consigli di leva di Milano: disposizioni
Estremi cronologici: 1983
Classificazione: 8.1
Segnatura: b. 235, fasc. 8
5716. Classe di leva anno 1964: formazione della lista di leva
Estremi cronologici: 1981 - 1983
Classificazione: 8.1
Segnatura: b. 235, fasc. 9
5717. Lista di leva dei nati anno 1964
Estremi cronologici: 1982 - 1983
Classificazione: 8.1
Segnatura: b. 235, fasc. 10
5718. Schede personali di nati nel 1964 non iscritti nella lista di leva perché emigrati
Estremi cronologici: 1980 - 1983
Classificazione: 8.1
Segnatura: b. 235, fasc. 11
-

-
5719. Situazioni di famiglia degli iscritti alla lista di leva anno 1964
Estremi cronologici: 1981 - 1983
Classificazione: 8.1
Segnatura: b. 235, fasc. 12
5720. Informazioni su Bedognetti Bottoni Daniele, nato il 11.5.1964 a Como, trasmesse al Consolato generale d'Italia in Coira (CH) e all'Ufficio di leva di Como
Estremi cronologici: 1981 - 1983
Classificazione: 8.1
Segnatura: b. 235, fasc. 13
5721. Nuove disposizioni ministeriali per la concessione di dispense dal compiere la ferma di leva.
Estremi cronologici: 1983
Classificazione: 8.1
Segnatura: b. 235, fasc. 14
5722. Distacco degli obiettori di coscienza in servizio sostitutivo civile come accompagnatori di grandi invalidi: convenzione del Ministero della difesa
Estremi cronologici: 1983
Classificazione: 8.1
Segnatura: b. 235, fasc. 15
5723. Ruolo matricolare della classe 1964 (1)
Estremi cronologici: 1983
Classificazione: 8.2
Segnatura: b. 235, fasc. 16
- Note:*
1. Il ruolo si trova presso il competente Ufficio comunale.
5724. Corsi e concorsi militari, bandi di arruolamento volontario
Estremi cronologici: 1983
Classificazione: 8.2
Segnatura: b. 235, fasc. 17
5725. Elenco dei militari in congedo che hanno cambiato residenza dal 1.4.1982 al 31.1.1983
Estremi cronologici: 1982 - 1983
Classificazione: 8.2
Segnatura: b. 235, fasc. 18
5726. Elenco dei militari in congedo illimitato morti nel periodo dal 1.4.1981 al 30.9.1983
Estremi cronologici: 1981 - 1983
Classificazione: 8.2
-

Segnatura: b. 235, fasc. 19

5727. Ministero del tesoro, Direzione generale delle pensioni di guerra: trasmissione di determinazione ad Abram Clotilde e di decreto ad Abram Aldo

Estremi cronologici: 1983

Classificazione: 8.2

Segnatura: b. 235, fasc. 20

5728. Comune di Sesto Fiorentino: richiesta di atti sulla Resistenza e sull'antifascismo

Estremi cronologici: 1983

Classificazione: 8.2

Segnatura: b. 235, fasc. 21

Cat. IX - Istruzione pubblica

5729. Visite scolastiche a titolo gratuito presso la sede della Regione Lombardia: invito del Consiglio regionale

Estremi cronologici: 1983

Classificazione: 9.1

Segnatura: b. 235, fasc. 22

5730. Surroghe di membri del Consiglio scolastico provinciale: decreti del provveditore agli studi

Estremi cronologici: 1983

Classificazione: 9.1

Segnatura: b. 235, fasc. 23

5731. Distretto scolastico n. 20 di Chiavenna: avvisi di convocazione e verbali del Consiglio; programma dell'anno 1983 - 1984

Estremi cronologici: 1983

Classificazione: 9.1

Segnatura: b. 235, fasc. 24

5732. Commissione edilizia del Distretto scolastico n. 20 di Chiavenna: richiesta di autorizzazione per la visita delle scuole

Estremi cronologici: 1983

Classificazione: 9.1

Segnatura: b. 235, fasc. 25

5733. Concorsi ordinari per il conseguimento dell'abilitazione all'insegnamento nella scuola materna e per l'accesso al ruolo degli insegnanti: circolari del Provveditorato agli studi

Estremi cronologici: 1983

Classificazione: 9.1

-
- Segnatura:* *b. 235, fasc. 26*
5734. Ripartizioni nelle sedi scolastiche delle scuole materne statali di n. 5 posti di insegnante di sostegno: disposizioni del Provveditorato agli studi
Estremi cronologici: 1983
- Classificazione:* 9.1
Segnatura: *b. 235, fasc. 27*
5735. Revisione degli organici delle scuole elementari della provincia: disposizioni del Provveditorato agli studi
Estremi cronologici: 1983
- Classificazione:* 9.1
Segnatura: *b. 235, fasc. 28*
5736. Concorso ordinario per l'accesso al ruolo degli insegnanti elementari della provincia di Sondrio: circolari del Provveditorato agli studi
Estremi cronologici: 1983
- Classificazione:* 9.1
Segnatura: *b. 235, fasc. 29*
5737. Soppressione di posti in alcune scuole elementari della provincia: disposizioni del Provveditorato agli studi
Estremi cronologici: 1983
- Classificazione:* 9.1
Segnatura: *b. 235, fasc. 30*
5738. Concorsi per l'accesso ai ruoli provinciali del personale docente della scuola media statale e per il conseguimento dell'abilitazione all'insegnamento: bandi trasmessi dal Provveditorato agli studi
Estremi cronologici: 1983
- Classificazione:* 9.1
Segnatura: *b. 235, fasc. 31*
5739. Disposizioni per l'istituzione di scuole ed istituti statali d'istruzione secondaria ed artistica per l'anno scolastico 1984 - 1985: circolare del Provveditorato agli studi
Estremi cronologici: 1983
- Classificazione:* 9.1
Segnatura: *b. 235, fasc. 32*
5740. Certificato di buona condotta dell'insegnante di scuola materna Balatti Fiorella
Estremi cronologici: 1983
- Classificazione:* 9.1
Segnatura: *b. 235, fasc. 33*
-

-
5741. Diritto allo studio - approvazione del piano degli interventi di spesa per l'anno 1982 - 1983; erogazione dei contributi regionali; questionari regionali dei servizi
Estremi cronologici: 1983
Classificazione: 9.1
Segnatura: b. 235, fasc. 34
5742. Diritto allo studio - interventi per la scuola media inferiore: versamento di un contributo per le scuole di Chiavenna; prospetto delle spese e relativo riparto
Estremi cronologici: 1983
Classificazione: 9.1
Segnatura: b. 235, fasc. 35
5743. Diritto allo studio - fornitura gratuita di libri di testo per gli alunni delle scuole elementari: richiesta di cedole per l'anno 1982 - 1983 e 1983 - 1984; circolari della Prefettura
Estremi cronologici: 1983
Classificazione: 9.1
Segnatura: b. 235, fasc. 36
5744. Diritto allo studio - fornitura di latte e prodotti lattiero - caseari a prezzo agevolato: circolare della Prefettura; offerte
Estremi cronologici: 1983
Classificazione: 9.1
Segnatura: b. 235, fasc. 37
5745. Diritto allo studio - servizio di refezione scolastica: acquisto di prodotti alimentari; bolle di accompagnamento
Estremi cronologici: 1983
Classificazione: 9.1
Segnatura: b. 235, fasc. 38
5746. Diritto allo studio - servizio di trasporto alunni: delega del servizio ed erogazione del contributo al Consorzio trasporti pubblici della provincia di Sondrio per l'anno 1982 - 1983; affidamento del servizio di scuolabus mediante trattativa privata a Cipriani Amelio
Estremi cronologici: 1983
Classificazione: 9.1
Segnatura: b. 235, fasc. 39
5747. Diritto allo studio - servizio di trasporto degli alunni spastici delle scuole speciali e dei disabili già C.F.C.H.: consuntivo dell'Amministrazione provinciale per il periodo 1982 - 1983
Estremi cronologici: 1983
Classificazione: 9.1
-

-
- Segnatura:* *b. 235, fasc. 40*
5748. Diritto allo studio - acquisto a trattativa privata di uno scuolabus dalla ditta Gilera spa di Milano
Estremi cronologici: 1983
- Classificazione:* 9.1
Segnatura: *b. 235, fasc. 41*
5749. Diritto allo studio - richiesta di uso dello scuolabus per visite di istruzione della scuola elementare
Estremi cronologici: 1983
- Classificazione:* 9.1
Segnatura: *b. 235, fasc. 42*
5750. Fabbisogno dei locali scolastici per l'anno 1983 - 1984: circolare del Provveditorato agli studi
Estremi cronologici: 1983
- Classificazione:* 9.1
Segnatura: *b. 235, fasc. 43*
5751. Istituzione di sezioni di scuola materna statale per l'anno scolastico 1983 - 1984 e 1984 - 1985; revisione dell'organico: circolari del Provveditorato agli studi
Estremi cronologici: 1983
- Classificazione:* 9.2
Segnatura: *b. 235, fasc. 44*
5752. Sussidi ordinari di gestione alle scuole materne non statali per l'anno finanziario 1984: circolare del Provveditorato agli studi
Estremi cronologici: 1983
- Classificazione:* 9.2
Segnatura: *b. 235, fasc. 45*
5753. Iscrizione degli alunni alla scuola materna statale per l'anno 1983 - 1984: disposizioni della Direzione didattica 2° Circolo di Chiavenna
Estremi cronologici: 1983
- Classificazione:* 9.2
Segnatura: *b. 235, fasc. 46*
5754. Elezioni dei Consigli di interclasse: disposizioni della direttrice didattica di Chiavenna
Estremi cronologici: 1983
- Classificazione:* 9.2
Segnatura: *b. 235, fasc. 47*
5755. Elenco dei nati nel 1977 obbligati alla frequenza elementare nell'anno 1983 - 1984
-

-
- Estremi cronologici:* 1983
Classificazione: 9.2
Segnatura: b. 235, fasc. 48
5756. Fornitura di arredamento scolastico, L. 675/42: richiesta alla Direzione didattica 2° Circolo di Chiavenna
Estremi cronologici: 1983
Classificazione: 9.2
Segnatura: b. 235, fasc. 49
5757. Elenco delle chiavi disponibili della scuola elementare
Estremi cronologici: 1983
Classificazione: 9.2
Segnatura: b. 235, fasc. 50
5758. Utilizzo del salone della mensa delle scuole elementari e relativi arredi: richiesta degli insegnanti
Estremi cronologici: 1983
Classificazione: 9.2
Segnatura: b. 235, fasc. 51
5759. Recinzione delle nuove scuole elementari: computo metrico - estimativo
Estremi cronologici: 1983
Classificazione: 9.2
Segnatura: b. 235, fasc. 52
5760. Ripartizione degli alunni di Chiavenna tra le scuole medie "G. Bertacchi" e "G. Garibaldi": circolare del Provveditorato agli studi
Estremi cronologici: 1983
Classificazione: 9.4
Segnatura: b. 235, fasc. 53
5761. Certificati di nascita di alunni delle scuole medie: richieste della scuola media statale "G. Garibaldi" di Chiavenna; elenco degli alunni iscritti
Estremi cronologici: 1983
Classificazione: 9.4
Segnatura: b. 235, fasc. 54
5762. Consorzio per il funzionamento della scuola media: adesione e nomina dei rappresentanti comunali; approvazione dello statuto; convocazione per il riparto delle spese
Estremi cronologici: 1983
Classificazione: 9.4
Segnatura: b. 235, fasc. 55
-

-
5763. Corsi statali sperimentali di scuola media per lavoratori per l'anno scolastico 1983 - 1984: avviso della scuola media statale "G. Garibaldi" di Chiavenna
Estremi cronologici: 1983
- Classificazione:* 9.4
Segnatura: b. 235, fasc. 56
5764. Amministrazione provinciale: avviso di corso di formazione professionale per programmatori D.P.
Estremi cronologici: 1983
- Classificazione:* 9.6
Segnatura: b. 235, fasc. 57
5765. Comunità Montana: bando di concorso per n. 2 borse di studio per la valorizzazione del patrimonio storico ed archeologico del Parco Marmitte dei giganti, Caurga e Paradiso
Estremi cronologici: 1983
- Classificazione:* 9.7
Segnatura: b. 235, fasc. 58
5766. Amministrazione provinciale: concorso a borse di studio a favore di studenti universitari della provincia di Sondrio per l'anno accademico 1982 - 1983
Estremi cronologici: 1983
- Classificazione:* 9.7
Segnatura: b. 235, fasc. 59
5767. Contributi regionali in conto corrente per il funzionamento dei sistemi bibliotecari per l'anno finanziario 1983: avviso di erogazione della Regione Lombardia, Settore cultura
Estremi cronologici: 1983
- Classificazione:* 9.8
Segnatura: b. 235, fasc. 60
5768. Norme per la realizzazione di interventi di edilizia e attrezzatura bibliotecaria o museale, L.R. 16/83: note dell'Amministrazione provinciale e della Comunità Montana
Estremi cronologici: 1983
- Classificazione:* 9.8
Segnatura: b. 235, fasc. 61
5769. Biblioteca succursale di Mese: programma di attività per l'anno 1983 - 1984; richiesta di acquisto di libri; comunicazioni del personale
Estremi cronologici: 1983
- Classificazione:* 9.8
Segnatura: b. 235, fasc. 62
-

-
5770. Comune di Sondrio: bando di concorso pubblico per titoli ed esami al posto di direttore del Museo civico
Estremi cronologici: 1983
Classificazione: 9.8
Segnatura: b. 235, fasc. 63
5771. Pubblicazione sugli emigranti “Vengo a caramente salutarvi” di Via Paolo e Sterlocchi Giordano: proposta della Biblioteca della Valchiavenna per l’acquisto del libro
Estremi cronologici: 1983
Classificazione: 9.8
Segnatura: b. 235, fasc. 64
5772. Consorzio Parco Marmitte dei giganti, Caurga e Paradiso: iniziative culturali
Estremi cronologici: 1983
Classificazione: 9.8
Segnatura: b. 235, fasc. 65
5773. Partecipazione di amministratori comunali alla giuria del Festival di Sanremo nel 1983: comunicazione di disponibilità; ringraziamenti del Comune di Sanremo.
Estremi cronologici: 1983
Classificazione: 9.8
Segnatura: b. 235, fasc. 66
5774. Attività sportiva scolastica per l’anno 1983 - 1984: documento programmatico del Provveditorato agli studi
Estremi cronologici: 1983
Classificazione: 9.9
Segnatura: b. 235, fasc. 67
5775. Indirizzi delle Associazioni sportive: richiesta del Distretto scolastico n. 20 di Chiavenna
Estremi cronologici: 1983
Classificazione: 9.9
Segnatura: b. 235, fasc. 68
5776. Utilizzo della palestra delle scuole elementari: richieste del Gruppo ginnico di Mese e della Comunità Montana
Estremi cronologici: 1983
Classificazione: 9.9
Segnatura: b. 235, fasc. 69
5777. Giochi della gioventù, anno 1983: disposizioni per la tutela sanitaria; calendari delle manifestazioni
Estremi cronologici: 1983
-

Classificazione: 9.9
Segnatura: b. 235, fasc. 70

Cat. X - Lavori pubblici, poste - telegrafi, telefoni

5778. Varianti alla SS 36 del lago di Como e dello Spluga: avviso di incontro della Comunità Montana

Estremi cronologici: 1983

Classificazione: 10.1
Segnatura: b. 236, fasc. 1

5779. Allargamento e sistemazione della via don Primo Lucchinetti, 3° lotto, anni 1979 - 1983 - Progettista: geometra Andreoletti Mario - Impresa: De Agostini Renato, di Gordona - conferimento dell'incarico di redazione del progetto al geometra Andreoletti Mario e liquidazione della relativa parcella

Estremi cronologici: 1979 - 1983

Classificazione: 10.1
Segnatura: b. 236, fasc. 2

5780. Allargamento e sistemazione della via don Primo Lucchinetti, 3° lotto, anni 1979 - 1983 - Progettista: geometra Andreoletti Mario - Impresa: De Agostini Renato, di Gordona - progetto (n. 3 copie), anno 1981; aggiornamento degli elaborati tecnici per la revisione dei prezzi

Estremi cronologici: 1979 - 1983

Classificazione: 10.1
Segnatura: b. 236, fasc. 3

5781. Allargamento e sistemazione della via don Primo Lucchinetti, 3° lotto, anni 1979 - 1983 - Progettista: geometra Andreoletti Mario - Impresa: De Agostini Renato, di Gordona - acquisizione dei terreni, anni 1981 - 1982: dichiarazione di pubblica utilità di immobili per l'occupazione d'urgenza; accordi amichevoli di cessione

Estremi cronologici: 1979 - 1983

Classificazione: 10.1
Segnatura: b. 236, fasc. 4

5782. Allargamento e sistemazione della via don Primo Lucchinetti, 3° lotto, anni 1979 - 1983. Progettista: geometra Andreoletti Mario. Impresa: De Agostini Renato, di Gordona. Finanziamento della Cassa depositi e prestiti con mutuo di Lire 55.000.000 (1), anno 1981 (1)

Estremi cronologici: 1979 - 1983

Classificazione: 10.1
Segnatura: b. 236, fasc. 5

Note:

1. La pratica di finanziamento si trova presso l'Ufficio del segretario comunale.

-
5783. Allargamento e sistemazione della via don Primo Lucchinetti, 3° lotto, anni 1979 - 1983 - Progettista: geometra Andreoletti Mario - Impresa: De Agostini Renato, di Gordona - frazionamento catastale dei terreni acquisiti: nomina del tecnico Andreoletti Mario, e liquidazione della relativa parcella, anni 1982 - 1983

Estremi cronologici: 1979 - 1983

Classificazione: 10.1

Segnatura: b. 236, fasc. 6

5784. Allargamento e sistemazione della via don Primo Lucchinetti, 3° lotto, anni 1979 - 1983 - Progettista: geometra Andreoletti Mario - Impresa: De Agostini Renato, di Gordona - occupazione d'urgenza con esproprio di terreni di proprietà del Beneficio parrocchiale di S. Vittore: richiesta alla Diocesi di Como, Ufficio amministrativo, anno 1982

Estremi cronologici: 1979 - 1983

Classificazione: 10.1

Segnatura: b. 236, fasc. 7

5785. Allargamento e sistemazione della via don Primo Lucchinetti, 3° lotto, anni 1979 - 1983 - Progettista: geometra Andreoletti Mario - Impresa: De Agostini Renato, di Gordona - gara d'appalto, anno 1982: invito a licitazione privata; offerte

Estremi cronologici: 1979 - 1983

Classificazione: 10.1

Segnatura: b. 236, fasc. 8

5786. Allargamento e sistemazione della via don Primo Lucchinetti, 3° lotto, anni 1979 - 1983 - Progettista: geometra Andreoletti Mario - Impresa: De Agostini Renato, di Gordona - atti inerenti l'impresa aggiudicataria, De Agostini Renato: contratto; esonero dal versamento della cauzione definitiva, anno 1982

Estremi cronologici: 1979 - 1983

Classificazione: 10.1

Segnatura: b. 236, fasc. 9

5787. Allargamento e sistemazione della via don Primo Lucchinetti, 3° lotto, anni 1979 - 1983 - Progettista: geometra Andreoletti Mario - Impresa: De Agostini Renato, di Gordona - esecuzione dei lavori, anno 1982: approvazione del 1° e 2° SAL

Estremi cronologici: 1979 - 1983

Classificazione: 10.1

Segnatura: b. 236, fasc. 10

5788. Allargamento e sistemazione della via don Primo Lucchinetti, 3° lotto, anni 1979 - 1983 - Progettista: geometra Andreoletti Mario - Impresa: De Agostini Renato, di Gordona - atti di contabilità finale e certificato di regolare esecuzione, e relativa approvazione con delibera del Consiglio comunale n. 6 del 28.1.1983

Estremi cronologici: 1979 - 1983

Classificazione: 10.1

Segnatura: b. 236, fasc. 11

5789. Allargamento e sistemazione della via don Primo Lucchinetti, 4° lotto, anni 1981 - 1983 - Progettista: geometra Andreoletti Mario - Impresa: De Agostini Renato, di Gordona - conferimento al geometra Andreoletti Mario dell'incarico di redazione del progetto, e relativa liquidazione
Estremi cronologici: 1981 - 1983

Classificazione: 10.1
Segnatura: b. 237, fasc. 1

5790. Allargamento e sistemazione della via don Primo Lucchinetti, 4° lotto, anni 1981 - 1983 - Progettista: geometra Andreoletti Mario - Impresa: De Agostini Renato, di Gordona - progetto (n. 3 copie) e relativa approvazione, anno 1981
Estremi cronologici: 1981 - 1983

Classificazione: 10.1
Segnatura: b. 237, fasc. 2

5791. Allargamento e sistemazione della via don Primo Lucchinetti, 4° lotto, anni 1981 - 1983: acquisizione dei terreni, anni 1982 - 1983; dichiarazione di pubblica utilità di immobili per l'occupazione d'urgenza; accordi amichevoli di cessione. Progettista: geometra Andreoletti Mario. Impresa: De Agostini Renato, di Gordona (1)
Estremi cronologici: 1981 - 1983

Classificazione: 10.1
Segnatura: b. 237, fasc. 3

Note:

1. *Con seguiti al 1984.*

5792. Allargamento e sistemazione della via don Primo Lucchinetti, 4° lotto, anni 1981 - 1983 - Progettista: geometra Andreoletti Mario - Impresa: De Agostini Renato, di Gordona - finanziamento della Cassa depositi e prestiti con mutuo di Lire 63.070.000: domande di concessioni e mandati di pagamento
Estremi cronologici: 1981 - 1983

Classificazione: 10.1
Segnatura: b. 237, fasc. 4

5793. Allargamento e sistemazione della via don Primo Lucchinetti, 4° lotto, anni 1981 - 1983 - Progettista: geometra Andreoletti Mario - Impresa: De Agostini Renato, di Gordona - appalto dei lavori a trattativa privata all'impresa De Agostini Renato: offerta; delibera di appalto; esonero dal versamento della cauzione definitiva, anno 1982
Estremi cronologici: 1981 - 1983

Classificazione: 10.1
Segnatura: b. 237, fasc. 5

-
5794. Allargamento e sistemazione della via don Primo Lucchinetti, 4° lotto, anni 1981 - 1983 - Progettista: geometra Andreoletti Mario - Impresa: De Agostini Renato, di Gordona - esecuzione dei lavori, anno 1982: approvazione del 1° e 2° SAL
Estremi cronologici: 1981 - 1983
Classificazione: 10.1
Segnatura: b. 237, fasc. 6
5795. Allargamento e sistemazione della via don Primo Lucchinetti, 4° lotto, anni 1981 - 1983 - Progettista: geometra Andreoletti Mario - Impresa: De Agostini Renato, di Gordona - atti di contabilità finale e certificato di regolare esecuzione, e relativa approvazione con delibera del Consiglio comunale n. 7 del 28.1.1983
Estremi cronologici: 1981 - 1983
Classificazione: 10.1
Segnatura: b. 237, fasc. 7
5796. Costruzione della strada in località Mulino, poi modificata in strada agricola Motto - Salvadalena; e completamento della strada Motto - Peverello, anni 1977 - 1983 - Progettisti: Tavasci Marino; Ufficio tecnico comunale - Impresa: Tam Aldo, di Villa di Chiavenna - conferimento al geometra Tavasci Marino degli incarichi per la redazione del progetto di massima e del progetto esecutivo della strada carrabile in località Mulino, anni 1977 - 1979
Estremi cronologici: 1977 - 1983
Classificazione: 10.1
Segnatura: b. 238, fasc. 1
5797. Costruzione della strada in località Mulino, poi modificata in strada agricola Motto - Salvadalena; e completamento della strada Motto - Peverello, anni 1977 - 1983 - Progettisti: Tavasci Marino; Ufficio tecnico comunale - Impresa: Tam Aldo, di Villa di Chiavenna - progetto di massima del geometra Tavasci Marino per la costruzione della strada Motto - Salvadalena (n. 2 copie), e relativa approvazione con delibera del Consiglio comunale n. 22 del 28.2.1978
Estremi cronologici: 1977 - 1983
Classificazione: 10.1
Segnatura: b. 238, fasc. 2
5798. Costruzione della strada in località Mulino, poi modificata in strada agricola Motto - Salvadalena; e completamento della strada Motto - Peverello, anni 1977 - 1983 - Progettisti: Tavasci Marino; Ufficio tecnico comunale - Impresa: Tam Aldo, di Villa di Chiavenna - progetto definitivo del geometra Tavasci Marino per la costruzione della strada Motto - Salvadalena (n. 2 copie), e relativa approvazione con delibera del Consiglio comunale n. 4 del 30.1.1980
Estremi cronologici: 1977 - 1983
Classificazione: 10.1
Segnatura: b. 238, fasc. 3
-

5799. Costruzione della strada in località Mulino, poi modificata in strada agricola Motto - Salvadalena; e completamento della strada Motto - Peverello, anni 1977 - 1983 - Progettisti: Tavasci Marino; Ufficio tecnico comunale - Impresa: Tam Aldo, di Villa di Chiavenna - progetto modificato dell'Ufficio tecnico comunale per la costruzione della strada Motto - Salvadalena, e completamento della strada Motto - Peverello (n. 3 copie), e relativa approvazione con delibera del Consiglio comunale n. 46 del 10.6.1982

Estremi cronologici: 1977 - 1983

Classificazione: 10.1

Segnatura: b. 238, fasc. 4

5800. Costruzione della strada in località Mulino, poi modificata in strada agricola Motto - Salvadalena e completamento della strada Motto - Peverello, anni 1977 - 1983. Acquisizione dei terreni, anni 1977 - 1982: accordi amichevoli di cessione. Progettisti: Tavasci Marino; Ufficio tecnico comunale. Impresa: Tam Aldo, di Villa di Chiavenna (1)

Estremi cronologici: 1977 - 1983

Classificazione: 10.1

Segnatura: b. 238, fasc. 5

Note:

1. Con seguiti al 1986.

5801. Costruzione della strada in località Mulino, poi modificata in strada agricola Motto - Salvadalena; e completamento della strada Motto - Peverello, anni 1977 - 1983 - Progettisti: Tavasci Marino; Ufficio tecnico comunale - Impresa: Tam Aldo, di Villa di Chiavenna - gara d'appalto dei lavori per la costruzione della strada Motto - Salvadalena e completamento della strada Motto - Peverello, anno 1982: avvisi; offerte

Estremi cronologici: 1977 - 1983

Classificazione: 10.1

Segnatura: b. 238, fasc. 6

5802. Costruzione della strada in località Mulino, poi modificata in strada agricola Motto - Salvadalena; e completamento della strada Motto - Peverello, anni 1977 - 1983 - Progettisti: Tavasci Marino; Ufficio tecnico comunale - Impresa: Tam Aldo, di Villa di Chiavenna - atti inerenti l'impresa aggiudicataria, Tam Aldo: contratto; nota delle spese e dei diritti; licenza per lo sparo di mine; deposito cauzionale provvisorio, anno 1982

Estremi cronologici: 1977 - 1983

Classificazione: 10.1

Segnatura: b. 238, fasc. 7

5803. Costruzione della strada in località Mulino, poi modificata in strada agricola Motto - Salvadalena; e completamento della strada Motto - Peverello, anni 1977 - 1983 - Progettisti: Tavasci Marino; Ufficio tecnico comunale - Impresa: Tam Aldo, di Villa di Chiavenna - esecuzione dei lavori, anni 1982 - 1983: approvazione del 1° e 2° SAL

Estremi cronologici: 1977 - 1983

Classificazione: 10.1

Segnatura: b. 238, fasc. 8

5804. Costruzione della strada in località Mulino, poi modificata in strada agricola Motto - Salvadalena; e completamento della strada Motto - Peverello, anni 1977 - 1983 - Progettisti: Tavasci Marino; Ufficio tecnico comunale - Impresa: Tam Aldo, di Villa di Chiavenna - perizia suppletiva (n. 2 copie) per la costruzione delle strade Motto - Salvadalena e Motto Peverello, anno 1983

Estremi cronologici: 1977 - 1983

Classificazione: 10.1

Segnatura: b. 238, fasc. 9

5805. Costruzione della strada in località Mulino, poi modificata in strada agricola Motto - Salvadalena; e completamento della strada Motto - Peverello, anni 1977 - 1983 - Progettisti: Tavasci Marino; Ufficio tecnico comunale - Impresa: Tam Aldo, di Villa di Chiavenna - atti di contabilità finale e certificato di regolare esecuzione dei lavori per la costruzione delle strade Motto - Salvadalena e Motto - Peverello, anno 1983

Estremi cronologici: 1977 - 1983

Classificazione: 10.1

Segnatura: b. 238, fasc. 10

5806. Costruzione della strada interpodereale dalla località Giovannin a Castrona, 3° lotto 3° stralcio, anno 1983: progetto dell'Ufficio tecnico comunale

Estremi cronologici: 1983

Classificazione: 10.1

Segnatura: b. 238, fasc. 11

5807. Miglioramento della viabilità della strada comunale di accesso alla località Bottigia: richiesta di Ruzzalini Severino ed altri

Estremi cronologici: 1983

Classificazione: 10.1

Segnatura: b. 238, fasc. 12

5808. Accesso al parco dell'Istituto Sacra Famiglia attraverso una strada vicinale: richiesta delle suore

Estremi cronologici: 1983

Classificazione: 10.1

Segnatura: b. 238, fasc. 13

5809. Progetto dell'architetto Dodi Enrico per la sistemazione della piazza don Albino Del Curto, e liquidazione di acconti

Estremi cronologici: 1983

Classificazione: 10.1

Segnatura: b. 238, fasc. 14

-
5810. Acquisto di segnaletica stradale: bolle di accompagnamento
Estremi cronologici: 1983
Classificazione: 10.1
Segnatura: b. 238, fasc. 15
5811. Notifica di un'ordinanza al responsabile dei Gruppo impianti ENEL di Mese: richiesta del Comune di Campodolcino
Estremi cronologici: 1983
Classificazione: 10.3
Segnatura: b. 239, fasc. 1
5812. Impianto di illuminazione pubblica nelle vie don Primo Lucchinetti, Pomatti, Scandolera, Motto, Trivulzia: preventivi dell'ENEL
Estremi cronologici: 1983
Classificazione: 10.3
Segnatura: b. 239, fasc. 2
5813. Opere di urbanizzazione per il piano di lottizzazione artigianale in località Crollalanza: richiesta di dati all'ENEL
Estremi cronologici: 1983
Classificazione: 10.3
Segnatura: b. 239, fasc. 3
5814. ENEL: prestazioni relative all'impianto di illuminazione pubblica
Estremi cronologici: 1983
Classificazione: 10.3
Segnatura: b. 239, fasc. 4
5815. ENEL: variabilità dei canoni per le prestazioni dell'impianto di illuminazione pubblica
Estremi cronologici: 1983
Classificazione: 10.3
Segnatura: b. 239, fasc. 5
5816. ENEL: trasmissione di fatture per la fornitura di energia elettrica
Estremi cronologici: 1983
Classificazione: 10.3
Segnatura: b. 239, fasc. 6
5817. Indennizzo per l'occupazione di terreno in seguito ai lavori di sistemazione dell'impianto di illuminazione pubblica nel tratto via Piatti - via don Primo Lucchinetti: richiesta di Abram Romeo
Estremi cronologici: 1983
Classificazione: 10.3
Segnatura: b. 239, fasc. 7
-

-
5818. Verifica del tracciato della linea elettrica a 20 kv in raccordo con la cabina "Scandolera": richiesta dell'ENEL, e consenso del sindaco
Estremi cronologici: 1983
Classificazione: 10.3
Segnatura: b. 239, fasc. 8
5819. Elettrodotto a 21 kv nei comuni di Mese, Chiavenna e S. Giacomo Filippo: richiesta ENEL per l'autorizzazione all'impianto e all'esercizio
Estremi cronologici: 1983
Classificazione: 10.3
Segnatura: b. 239, fasc. 9
5820. Utilizzazione delle acque di scarico della centrale ENEL Mera II nella centrale di Gordona (Mera III): richiesta di nullaosta dell'ENEL
Estremi cronologici: 1983
Classificazione: 10.3
Segnatura: b. 239, fasc. 10
5821. Acquisto di n. 6 lampioni: offerta di Lombardini Ugo
Estremi cronologici: 1983
Classificazione: 10.3
Segnatura: b. 239, fasc. 11
5822. Richiesta di lavori di pronto intervento sui torrenti Gualdiscione e Valviola: parere del Servizio provinciale del Genio civile
Estremi cronologici: 1983
Classificazione: 10.4
Segnatura: b. 239, fasc. 12
5823. Difficoltà di approvvigionamento idrico agli abitati: disposizioni della Prefettura
Estremi cronologici: 1983
Classificazione: 10.4
Segnatura: b. 239, fasc. 13
5824. Censimento delle fonti di approvvigionamento idrico: richiesta di dati dell'USSL n. 20 di Chiavenna e direttiva della Regione Lombardia, Settore sanità
Estremi cronologici: 1983
Classificazione: 10.4
Segnatura: b. 239, fasc. 14
5825. Richiesta della Cooperativa Le Betulle per l'allacciamento all'acquedotto comunale: avviso di convocazione del sindaco
Estremi cronologici: 1983
Classificazione: 10.4
-

-
- Segnatura:* *b. 239, fasc. 15*
5826. Costruzione dell'acquedotto Alpe Forcola - Cigolino, effettuata dalla Comunità Montana per conto del Consorzio dei Comuni di Mese, Menarola, S. Giacomo Filippo, anni 1980 - 1983 - Progettista: Ufficio tecnico della Comunità Montana - Impresa: Carolli Ettore, di Prata Campportaccio - progetto, anni 1980 - 1981
Estremi cronologici: *1980 - 1983*
- Classificazione:* *10.4*
Segnatura: *b. 239, fasc. 16*
5827. Costruzione dell'acquedotto Alpe Forcola - Cigolino, effettuata dalla Comunità Montana per conto del Consorzio dei Comuni di Mese, Menarola, S. Giacomo Filippo, anni 1980 - 1983 - Progettista: Ufficio tecnico della Comunità Montana - Impresa: Carolli Ettore, di Prata Campportaccio - comunità Montana: avviso d'asta dei lavori
Estremi cronologici: *1980 - 1983*
- Classificazione:* *10.4*
Segnatura: *b. 239, fasc. 17*
5828. Costruzione dell'acquedotto Alpe Forcola - Cigolino, effettuata dalla Comunità Montana per conto del Consorzio dei Comuni di Mese, Menarola, S. Giacomo Filippo, anni 1980 - 1983 - Progettista: Ufficio tecnico della Comunità Montana - Impresa: Carolli Ettore, di Prata Campportaccio - concessione in uso della baita in località Alpe Forcola di proprietà dell'ENEL: richiesta del Comune, e parere favorevole dell'ENEL, anno 1983
Estremi cronologici: *1980 - 1983*
- Classificazione:* *10.4*
Segnatura: *b. 239, fasc. 18*
5829. Costruzione dell'acquedotto Alpe Forcola - Cigolino, effettuata dalla Comunità Montana per conto del Consorzio dei Comuni di Mese, Menarola, S. Giacomo Filippo, anni 1980 - 1983 - Progettista: Ufficio tecnico della Comunità Montana - Impresa: Carolli Ettore, di Prata Campportaccio - approvazione della quota di finanziamento, anno 1983
Estremi cronologici: *1980 - 1983*
- Classificazione:* *10.4*
Segnatura: *b. 239, fasc. 19*
5830. Forniture per acquedotti: offerte
Estremi cronologici: *1983*
- Classificazione:* *10.4*
Segnatura: *b. 239, fasc. 20*
5831. Consorzio intercomunale del collettore - depuratore - fognatura: avvisi di convocazione dell'Assemblea generale
Estremi cronologici: *1983*
-

-
- Classificazione:* 10.4
Segnatura: b. 239, fasc. 21
5832. Commissione tecnico - consultiva aggiudicatrice dell'appalto - concorso per la costruzione del depuratore consortile: avvisi di convocazione e di nomina
Estremi cronologici: 1983
- Classificazione:* 10.4
Segnatura: b. 239, fasc. 22
5833. Domande e notifiche di allacciamento alla fognatura comunale
Estremi cronologici: 1983
- Classificazione:* 10.4
Segnatura: b. 239, fasc. 23
5834. Contributi per lavori di allacciamento alla fognatura comunale: richiesta di Lombardini Agostino e altri
Estremi cronologici: 1983
- Classificazione:* 10.4
Segnatura: b. 239, fasc. 24
5835. Costruzione della fognatura comunale, 2° lotto, anni 1980 - 1983 - Progettista: ingegnere Geronimi Piergiorgio - Impresa: Bernetta Carlo, di Prata Camportaccio - erogazione di un contributo regionale
Estremi cronologici: 1980 - 1983
- Classificazione:* 10.4
Segnatura: b. 240, fasc. 1
5836. Costruzione della fognatura comunale, 2° lotto, anni 1980 - 1983 - Progettista: ingegnere Geronimi Piergiorgio - Impresa: Bernetta Carlo, di Prata Camportaccio - conferimento dell'incarico di progettazione all'ingegnere Geronimi Piergiorgio, e relativa liquidazione, anni 1980 - 1981
Estremi cronologici: 1980 - 1983
- Classificazione:* 10.4
Segnatura: b. 240, fasc. 2
5837. Costruzione della fognatura comunale, 2° lotto, anni 1980 - 1983 - Progettista: ingegnere Geronimi Piergiorgio - Impresa: Bernetta Carlo, di Prata Camportaccio - progetto (n. 2 copie) e relativa approvazione, con delibera del Consiglio comunale n. 67 del 23.4.1980
Estremi cronologici: 1980 - 1983
- Classificazione:* 10.4
Segnatura: b. 240, fasc. 3
-

-
5838. Costruzione della fognatura comunale, 2° lotto, anni 1980 - 1983 - Progettista: ingegnere Geronimi Piergiorgio - Impresa: Bernetta Carlo, di Prata Campportaccio - accordi amichevoli per cessione di terreni, anno 1981
Estremi cronologici: 1980 - 1983
Classificazione: 10.4
Segnatura: b. 240, fasc. 4
5839. Costruzione della fognatura comunale, 2° lotto, anni 1980 - 1983 - Progettista: ingegnere Geronimi Piergiorgio - Impresa: Bernetta Carlo, di Prata Campportaccio - appalto dei lavori a licitazione privata, anni 1980 - 1981: richieste; pubblicazione degli avvisi; offerte in rialzo
Estremi cronologici: 1980 - 1983
Classificazione: 10.4
Segnatura: b. 240, fasc. 5
5840. Costruzione della fognatura comunale, 2° lotto, anni 1980 - 1983 - Progettista: ingegnere Geronimi Piergiorgio - Impresa: Bernetta Carlo, di Prata Campportaccio - atti inerenti l'impresa aggiudicataria Bernetta Carlo: delibera d'appalto; contratto, anno 1981
Estremi cronologici: 1980 - 1983
Classificazione: 10.4
Segnatura: b. 240, fasc. 6
5841. Costruzione della fognatura comunale, 2° lotto, anni 1980 - 1983 - Progettista: ingegnere Geronimi Piergiorgio - Impresa: Bernetta Carlo, di Prata Campportaccio - nomina dell'ingegnere Geronimi Piergiorgio a direttore dei lavori, e relativa liquidazione, anni 1981 - 1982
Estremi cronologici: 1980 - 1983
Classificazione: 10.4
Segnatura: b. 240, fasc. 7
5842. Costruzione della fognatura comunale, 2° lotto, anni 1980 - 1983 - Progettista: ingegnere Geronimi Piergiorgio - Impresa: Bernetta Carlo, di Prata Campportaccio - esecuzione dei lavori, anni 1981 - 1982: approvazione del 1° e 2° SAL
Estremi cronologici: 1980 - 1983
Classificazione: 10.4
Segnatura: b. 240, fasc. 8
5843. Costruzione della fognatura comunale, 2° lotto, anni 1980 - 1983 - Progettista: ingegnere Geronimi Piergiorgio - Impresa: Bernetta Carlo, di Prata Campportaccio - richiesta di revisione dei prezzi contrattuali, anno 1982
Estremi cronologici: 1980 - 1983
Classificazione: 10.4
Segnatura: b. 240, fasc. 9
-

-
5844. Costruzione della fognatura comunale, 2° lotto, anni 1980 - 1983 - Progettista: ingegnere Geronimi Piergiorgio - Impresa: Bernetta Carlo, di Prata Campportaccio - atti di contabilità finale e certificato di regolare esecuzione, anni 1982 - 1983
Estremi cronologici: 1980 - 1983
Classificazione: 10.4
Segnatura: b. 240, fasc. 10
5845. Costruzione della fognatura comunale, 2° lotto, anni 1980 - 1983 - Progettista: ingegnere Geronimi Piergiorgio - Impresa: Bernetta Carlo, di Prata Campportaccio - ricorsi contro l'impresa Bernetta Carlo, anno 1982, di: Fontana Margherita, Lombardini Pierangelo, Fontana Savina, Salvadalena Lina, Scaramella Graziano e altri, Persenico Emilio, Fogliada Amilcare, Abram Clotilde, Fontana Rino, Balatti Mario
Estremi cronologici: 1980 - 1983
Classificazione: 10.4
Segnatura: b. 240, fasc. 11
5846. Costruzione della fognatura comunale, 2° lotto, anni 1980 - 1983 - Progettista: ingegnere Geronimi Piergiorgio - Impresa: Bernetta Carlo, di Prata Campportaccio - posa di tubi in PVC per il potenziamento della rete di illuminazione pubblica nel tracciato di scavo della fognatura: affidamento dei lavori a trattativa privata a sanatoria all'impresa Bernetta Carlo, anno 1982
Estremi cronologici: 1980 - 1983
Classificazione: 10.4
Segnatura: b. 240, fasc. 12
5847. Amministrazione delle PT: richiesta del certificato di buona condotta di Guglielmana Addis Romano
Estremi cronologici: 1983
Classificazione: 10.7
Segnatura: b. 241, fasc. 1
5848. Progetto di automatizzazione dei passaggi a livello sulla linea ferroviaria Colico - Chiavenna: invito ad un incontro della SAUFI - CISL, Segreteria provinciale di Sondrio
Estremi cronologici: 1983
Classificazione: 10.8
Segnatura: b. 241, fasc. 2
5849. Dibattito sul traforo ferroviario dello Spluga: trasmissione di manifesti dalla Provincia
Estremi cronologici: 1983
Classificazione: 10.8
Segnatura: b. 241, fasc. 3
5850. Regularizzazione degli impianti a fune: richieste e autorizzazioni
-

-
- Estremi cronologici:* 1983
- Classificazione:* 10.8
Segnatura: b. 241, fasc. 4
5851. Piano pluriennale di investimento regionale nel trasporto pubblico collettivo: circolari della Regione Lombardia, Settore trasporti
Estremi cronologici: 1983
- Classificazione:* 10.8
Segnatura: b. 241, fasc. 5
5852. Consorzio trasporti pubblici della provincia di Sondrio: verbali dell'Assemblea; piano triennale di bacino 1982 - 1984
Estremi cronologici: 1983
- Classificazione:* 10.8
Segnatura: b. 241, fasc. 6
5853. Normativa sull'uso dei deltaplani: circolare della Prefettura
Estremi cronologici: 1983
- Classificazione:* 10.8
Segnatura: b. 241, fasc. 7
5854. Ordine degli architetti della provincia di Sondrio: trasferimento della sede
Estremi cronologici: 1983
- Classificazione:* 10.9
Segnatura: b. 241, fasc. 8
5855. Ruolo e competenze specifiche della professione di architetto: comunicati degli Ordini degli ingegneri e degli architetti della Provincia di Sondrio
Estremi cronologici: 1983
- Classificazione:* 10.9
Segnatura: b. 241, fasc. 9
5856. Tabelle per le tariffe degli ingegneri e degli architetti
Estremi cronologici: 1983
- Classificazione:* 10.9
Segnatura: b. 241, fasc. 10
5857. Contributo su progetti, opere e concessioni: note della Cassa nazionale di previdenza ed assistenza per gli ingegneri ed architetti
Estremi cronologici: 1983
- Classificazione:* 10.9
Segnatura: b. 241, fasc. 11
-

-
5858. Studio di geologia M. Azzola - T. Tuia: offerta di collaborazione
Estremi cronologici: 1983
Classificazione: 10.9
Segnatura: b. 241, fasc. 12
5859. Architetto Dodi Enrico: richiesta di incontro con il sindaco
Estremi cronologici: 1983
Classificazione: 10.9
Segnatura: b. 241, fasc. 13
5860. Ditta Fratelli Triulzi & Fratelli Rogantini snc: richiesta di partecipazione a gare d'appalto
Estremi cronologici: 1983
Classificazione: 10.9
Segnatura: b. 241, fasc. 14
5861. Acquisto di materiale edilizio: bolle di accompagnamento
Estremi cronologici: 1983
Classificazione: 10.9
Segnatura: b. 241, fasc. 15
5862. Registro delle pratiche edilizie, anni 1981 - 1983 (1)
Estremi cronologici: 1981 - 1983
Classificazione: 10.10
Segnatura: b. 241, fasc. 16
- Note:*
1. Il registro si trova presso l'Ufficio tecnico comunale.
5863. Lavori edili minori: richieste e autorizzazioni
Estremi cronologici: 1983
Classificazione: 10.10
Segnatura: b. 241, fasc. 17
5864. Verbale di accertamento di violazione al regolamento edilizio comunale a carico di Sposetti Martino
Estremi cronologici: 1983
Classificazione: 10.10
Segnatura: b. 241, fasc. 18
5865. Richiesta di concessione edilizia di Balatti Renzo per la posa di un cancello: richiamo del sindaco al rispetto del regolamento edilizio
Estremi cronologici: 1983
Classificazione: 10.10
-

-
- Segnatura:* *b. 241, fasc. 19*
5866. Recinzione non autorizzata costruita da Biavaschi Dante: richiesta di demolizione del sindaco
Estremi cronologici: 1983
- Classificazione:* 10.10
Segnatura: *b. 241, fasc. 20*
5867. Costruzione senza concessione di una tettoia aperta in legno: ordinanza di sospensione dei lavori a De Giambattista Italo
Estremi cronologici: 1983
- Classificazione:* 10.10
Segnatura: *b. 241, fasc. 21*
5868. Opere in calcestruzzo costruite da Geronimi Albino in difformità al regolamento edilizio: richiesta di demolizione del sindaco
Estremi cronologici: 1983
- Classificazione:* 10.10
Segnatura: *b. 241, fasc. 22*
5869. Posa abusiva di un cartello pubblicitario della società Evio di Lodi: denuncia di violazione della legge urbanistica
Estremi cronologici: 1983
- Classificazione:* 10.10
Segnatura: *b. 241, fasc. 23*
5870. Danneggiamenti all'abitazione di Zovani Velia dalla ricostruzione di uno stabile in via Scandolera: richiesta di provvedimenti all'Amministrazione comunale
Estremi cronologici: 1983
- Classificazione:* 10.10
Segnatura: *b. 241, fasc. 24*
5871. Sanatoria dell'abusivismo edilizio, D.L. 486/82 e 688/82: richiesta di dati della Regione Lombardia, Assessorato al coordinamento per il territorio e relativo riscontro (negativo) del sindaco
Estremi cronologici: 1983
- Classificazione:* 10.10
Segnatura: *b. 241, fasc. 25*
5872. Attività edilizia nell'anno 1982: risultati della rilevazione statistica
Estremi cronologici: 1983
- Classificazione:* 10.10
Segnatura: *b. 241, fasc. 26*
-

-
5873. Rilevazione mensile dell'attività edilizia, anno 1983
Estremi cronologici: 1983
Classificazione: 10.10
Segnatura: b. 241, fasc. 27
5874. Rispetto della normativa per l'edificazione fuori dal perimetro dei centri abitati:
circolare della Prefettura
Estremi cronologici: 1983
Classificazione: 10.10
Segnatura: b. 241, fasc. 28
5875. Comune di Isolato: avviso di deposito della variante del PRG
Estremi cronologici: 1983
Classificazione: 10.10
Segnatura: b. 241, fasc. 29
5876. Vincolo idrogeologico: copie delle tavole delle aree interessate, ai sensi del R.D.L.
3267/23, trasmesse dalla Comunità Montana
Estremi cronologici: 1983
Classificazione: 10.10
Segnatura: b. 241, fasc. 30
5877. Notifiche di decreti di autorizzazione al mutamento di destinazione di terreni
sottoposti a vincolo idrogeologico, L.R. 8/76, articolo 25
Estremi cronologici: 1983
Classificazione: 10.10
Segnatura: b. 241, fasc. 31
5878. Certificati di destinazione urbanistica
Estremi cronologici: 1983
Classificazione: 10.10
Segnatura: b. 241, fasc. 32
5879. Recupero del patrimonio edilizio e rilevazione della domanda di alloggi di edilizia
residenziale pubblica: promozione di incontri
Estremi cronologici: 1983
Classificazione: 10.10
Segnatura: b. 241, fasc. 33
5880. Normativa delle procedure di appalto per la realizzazione di opere pubbliche: circolari
della Prefettura e della Regione Lombardia, Assessorato ai lavori pubblici
Estremi cronologici: 1983
Classificazione: 10.10
Segnatura: b. 241, fasc. 34
-

-
5881. Rilevazione statistica trimestrale delle opere pubbliche, anno 1983
Estremi cronologici: 1983
Classificazione: 10.10
Segnatura: b. 241, fasc. 35
5882. Recupero edilizio a fini abitativi di immobili di proprietà pubblica, L.R. 457/78: domanda di accesso al finanziamento ed erogazione di un contributo di Lire 16.000.000; localizzazione degli interventi
Estremi cronologici: 1980 - 1983
Classificazione: 10.10
Segnatura: b. 241, fasc. 36
5883. Comunità Montana, lavori di ristrutturazione e restauro dell'ex birrificio di Chiavenna: avviso d'asta
Estremi cronologici: 1983
Classificazione: 10.10
Segnatura: b. 241, fasc. 37
5884. Assegnazione di un'area per la costruzione di alloggi in diritto di superficie o in diritto di proprietà: richiesta della GEC srl
Estremi cronologici: 1983
Classificazione: 10.10
Segnatura: b. 241, fasc. 38

Cat. XI - Agricoltura, industria, commercio

5885. Regione Lombardia, Assessorato all'agricoltura: tabelle per l'equo canone d'affitto dei contratti agrari
Estremi cronologici: 1983
Classificazione: 11.1
Segnatura: b. 242, fasc. 1
5886. Servizio per i contributi agricoli unificati: trasmissione degli elenchi nominativi per la pubblicazione; accertamenti
Estremi cronologici: 1983
Classificazione: 11.1
Segnatura: b. 242, fasc. 2
5887. Indennità compensativa: elenco delle domande di concessione per il 1983
Estremi cronologici: 1983
Classificazione: 11.1
Segnatura: b. 242, fasc. 3

-
5888. Consorzio agrario interprovinciale di Como e Sondrio: avviso di convocazione dell'Assemblea ordinaria
Estremi cronologici: 1983
Classificazione: 11.1
Segnatura: b. 242, fasc. 4
5889. Formazione di un elenco dei nominativi interessati all'attività agrituristica: richiesta della Comunità Montana
Estremi cronologici: 1983
Classificazione: 11.1
Segnatura: b. 242, fasc. 5
5890. Disciplina della vendemmia, della fermentazione dei vini e della detenzione delle vinacce: circolari della Prefettura e della Guardia di finanza
Estremi cronologici: 1983
Classificazione: 11.1
Segnatura: b. 242, fasc. 6
5891. Indagine mensile sul latte e sui prodotti lattiero - caseari
Estremi cronologici: 1983
Classificazione: 11.1
Segnatura: b. 242, fasc. 7
5892. Latteria sociale Valtellina srl di Delebio: avviso di convocazione dell'Assemblea
Estremi cronologici: 1983
Classificazione: 11.1
Segnatura: b. 242, fasc. 8
5893. Corretta applicazione dell'accordo regionale sull'aumento del prezzo del latte: precisazioni della Carnini spa di Villa Guardia
Estremi cronologici: 1983
Classificazione: 11.1
Segnatura: b. 242, fasc. 9
5894. Leggi regionali istitutive di nuovi parchi naturali: disposizioni della Regione Lombardia, Settore ambiente
Estremi cronologici: 1983
Classificazione: 11.1
Segnatura: b. 242, fasc. 10
5895. Regolamenti regionali in materia di caccia e pesca: nota della Regione Lombardia, Assessorato all'agricoltura
Estremi cronologici: 1983
Classificazione: 11.1
-

-
- Segnatura:* *b. 242, fasc. 11*
5896. Situazione occupazionale nelle aziende industriali nella provincia di Sondrio dal 1.1.1981 al 31.10.1983: prospetto trasmesso da CGIL - CISL - UIL, Federazione territoriale di Sondrio
Estremi cronologici: 1983
- Classificazione:* 11.2
Segnatura: *b. 242, fasc. 12*
5897. Istituzione del fondo di rotazione per gli investimenti delle piccole e medie imprese: comunicato dell'Amministrazione provinciale
Estremi cronologici: 1983
- Classificazione:* 11.2
Segnatura: *b. 242, fasc. 13*
5898. Assegnazione di riconoscimenti alle imprese artigiane benemerite: manifesti della Commissione provinciale dell'artigianato
Estremi cronologici: 1983
- Classificazione:* 11.2
Segnatura: *b. 242, fasc. 14*
5899. Variazione al calendario di apertura nel 1984: richieste dell'Unione artigiani della provincia di Sondrio
Estremi cronologici: 1983
- Classificazione:* 11.2
Segnatura: *b. 242, fasc. 15*
5900. Iscrizione all'albo delle imprese artigiane della provincia di Sondrio della ditta Edilcasa snc di Barri Nedo e Rogantini Giorgio: certificazione del sindaco
Estremi cronologici: 1983
- Classificazione:* 11.2
Segnatura: *b. 242, fasc. 16*
5901. Modifica dei regolamenti comunali dell'attività di barbiere, parrucchiere e affini: richieste dell'Unione artigiani della provincia
Estremi cronologici: 1983
- Classificazione:* 11.2
Segnatura: *b. 242, fasc. 17*
5902. Rinnovo delle licenze di panificazione e macinazione per gli anni 1983 e 1984: disposizioni della Camera di commercio
Estremi cronologici: 1983
- Classificazione:* 11.2
Segnatura: *b. 242, fasc. 18*
-

-
5903. Rilevazione statistica del consumo medio del pane: disposizioni della Regione Lombardia, Assessorato all'agricoltura
Estremi cronologici: 1983
- Classificazione:* 11.2
Segnatura: b. 242, fasc. 19
5904. Denunce di infortunio sul lavoro, anno 1983
Estremi cronologici: 1983
- Classificazione:* 11.2
Segnatura: b. 242, fasc. 20
5905. Trasmissione al Comune di Sondrio del libretto di lavoro di Gili Margherita
Estremi cronologici: 1983
- Classificazione:* 11.2
Segnatura: b. 242, fasc. 21
5906. Richiesta di dati sui lavoratori di Mese dipendenti dell'ENEL
Estremi cronologici: 1983
- Classificazione:* 11.2
Segnatura: b. 242, fasc. 22
5907. INPS, Sede di Sondrio: circolari
Estremi cronologici: 1983
- Classificazione:* 11.2
Segnatura: b. 242, fasc. 23
5908. INPS, Sede di Sondrio: richieste e trasmissione di atti
Estremi cronologici: 1983
- Classificazione:* 11.2
Segnatura: b. 242, fasc. 24
5909. Rinnovo dei contratti di lavoro dell'industria privata: comunicato di CGIL - CISL - UIL, Federazione provinciale di Sondrio
Estremi cronologici: 1983
- Classificazione:* 11.2
Segnatura: b. 242, fasc. 25
5910. Ruolo camerale dei periti e degli esperti della provincia di Sondrio, revisionato con provvedimento del 29.12.1982
Estremi cronologici: 1983
- Classificazione:* 11.3
Segnatura: b. 242, fasc. 26
-

-
5911. Formazione della Commissione comunale del commercio: richiesta di segnalazione di nominativi; notifica dell'atto di convocazione
Estremi cronologici: 1983
Classificazione: 11.3
Segnatura: b. 242, fasc. 27
5912. Rilevazione delle autorizzazioni di esercizio al 31.12.1982
Estremi cronologici: 1982 - 1983
Classificazione: 11.3
Segnatura: b. 242, fasc. 28
5913. Esercizio commerciale di Salvagni Roberto: comunicazione di servizio
Estremi cronologici: 1983
Classificazione: 11.3
Segnatura: b. 242, fasc. 29
5914. Convocazione della Commissione comunale per il commercio ambulante: richiesta del Comune di Chiavenna per la notifica a Salvagni Eli
Estremi cronologici: 1983
Classificazione: 11.3
Segnatura: b. 242, fasc. 30
5915. Indirizzi programmatici per la razionalizzazione della rete di rivendite di giornali e riviste: disposizioni della Regione Lombardia, Assessorato al commercio
Estremi cronologici: 1983
Classificazione: 11.3
Segnatura: b. 242, fasc. 31
5916. Comitato provinciale dei prezzi: prezzo di vendita al pubblico del latte
Estremi cronologici: 1983
Classificazione: 11.3
Segnatura: b. 242, fasc. 32
5917. Indicazione del prezzo delle merci in vendita: sollecito per controlli della Prefettura
Estremi cronologici: 1983
Classificazione: 11.3
Segnatura: b. 242, fasc. 33
5918. Partecipazione alla BIT edizione 1983: indicazioni della Comunità Montana
Estremi cronologici: 1983
Classificazione: 11.3
Segnatura: b. 242, fasc. 34
-

-
5919. Ufficio turistico della Comunità Montana: orari
Estremi cronologici: 1983
Classificazione: 11.3
Segnatura: b. 242, fasc. 35
5920. EPT di Como: promozione di rassegne di costumi tradizionali lombardi (Consiglio di Rumo, 3.7.1983)
Estremi cronologici: 1983
Classificazione: 11.3
Segnatura: b. 242, fasc. 36
5921. EPT di Sondrio: trasmissione di circolare ministeriale concernente divieti di sosta e transito ai veicoli da campeggio in zone a forte vocazione turistica
Estremi cronologici: 1983
Classificazione: 11.3
Segnatura: b. 242, fasc. 37
5922. Parrocchia di San Vittore di Mese: richiesta di un contributo per l'organizzazione di un campo estivo per ragazzi
Estremi cronologici: 1983
Classificazione: 11.3
Segnatura: b. 242, fasc. 38
5923. Indagine conoscitiva sulle associazioni di tempo libero: trasmissione dei dati (negativi) all'Amministrazione provinciale
Estremi cronologici: 1983
Classificazione: 11.3
Segnatura: b. 242, fasc. 39
5924. CNSA, Delegazioni di Bergamo, Edolo, Lecco, Sondrio: relazione dell'attività anno 1982
Estremi cronologici: 1983
Classificazione: 11.3
Segnatura: b. 242, fasc. 40
5925. CNSA, Stazione di Chiavenna: composizione del Direttivo di Stazione; richiesta del contributo annuale
Estremi cronologici: 1983
Classificazione: 11.3
Segnatura: b. 242, fasc. 41
5926. Programmi di manifestazioni sportive nella provincia di Sondrio; nulla osta al transito sulle strade comunali di gare ciclistiche
Estremi cronologici: 1983
-

-
- Classificazione:* 11.3
Segnatura: b. 242, fasc. 42
5927. Fiera di San Marco per il bestiame bovino: disposizioni del Comune di Gravedona per la partecipazione
Estremi cronologici: 1983
- Classificazione:* 11.4
Segnatura: b. 242, fasc. 43
5928. Ufficio provinciale metrico: disposizioni per la verifica periodica dei pesi e delle misure
Estremi cronologici: 1983
- Classificazione:* 11.5
Segnatura: b. 242, fasc. 44
5929. Rilevazione dei dati sugli strumenti metrici: richiesta di provvedimenti del Ministero dell'industria e della Provincia
Estremi cronologici: 1983
- Classificazione:* 11.5
Segnatura: b. 242, fasc. 45

Cat. XII - Stato civile - censimento - statistica

5930. Trasmissione e verbale di verifica dei registri dello stato civile per l'anno 1982. Ricevimento delle dichiarazioni sostitutive di atti di notorietà e autenticazioni di firme: incarico del sindaco a Rogantini Cleto
Estremi cronologici: 1983
- Classificazione:* 12.1
Segnatura: b. 243, fasc. 1
5931. Autentica della firma posta da Geronimi Domenico
Estremi cronologici: 1983
- Classificazione:* 12.1
Segnatura: b. 243, fasc. 2
5932. Convegni dell'ANUSCA: circolari della Prefettura
Estremi cronologici: 1983
- Classificazione:* 12.1
Segnatura: b. 243, fasc. 3
5933. Atti di nascita: richiesta e trasmissioni
Estremi cronologici: 1983
- Classificazione:* 12.1

		<i>Segnatura:</i>	<i>b. 243, fasc. 4</i>
5934.	Annotazioni a margine di atti di nascita: disposizioni della Procura della Repubblica di Sondrio <i>Estremi cronologici: 1983</i>	<i>Classificazione:</i>	<i>12.1</i>
		<i>Segnatura:</i>	<i>b. 243, fasc. 5</i>
5935.	Atti di matrimonio: richiesta e trasmissioni <i>Estremi cronologici: 1983</i>	<i>Classificazione:</i>	<i>12.1</i>
		<i>Segnatura:</i>	<i>b. 243, fasc. 6</i>
5936.	Trascrivibilità in Italia di atti di matrimonio civile celebrati all'estero: circolare del Ministero di grazia e giustizia <i>Estremi cronologici: 1983</i>	<i>Classificazione:</i>	<i>12.1</i>
		<i>Segnatura:</i>	<i>b. 243, fasc. 7</i>
5937.	Atti di morte: richiesta e trasmissioni <i>Estremi cronologici: 1983</i>	<i>Classificazione:</i>	<i>12.1</i>
		<i>Segnatura:</i>	<i>b. 243, fasc. 8</i>
5938.	Certificati di residenza e dati inerenti la residenza anagrafica: richiesta e trasmissioni <i>Estremi cronologici: 1983</i>	<i>Classificazione:</i>	<i>12.3</i>
		<i>Segnatura:</i>	<i>b. 243, fasc. 9</i>
5939.	Certificati di stato di famiglia: richiesta e trasmissioni <i>Estremi cronologici: 1983</i>	<i>Classificazione:</i>	<i>12.3</i>
		<i>Segnatura:</i>	<i>b. 243, fasc. 10</i>
5940.	Nuove disposizioni in materia di cittadinanza: informazioni del sindaco a Cipriani Romano e Geronimi Patrizia <i>Estremi cronologici: 1983</i>	<i>Classificazione:</i>	<i>12.3</i>
		<i>Segnatura:</i>	<i>b. 243, fasc. 11</i>
5941.	Movimento mensile e annuale della popolazione residente, anno 1983 <i>Estremi cronologici: 1983</i>	<i>Classificazione:</i>	<i>12.3</i>

-
5942. Pratiche di emigrazione, anno 1983
Estremi cronologici: 1983
- Segnatura:* b. 243, fasc. 12
- Classificazione:* 12.3
Segnatura: b. 243, fasc. 13
5943. Pratiche di immigrazione, anno 1983
Estremi cronologici: 1983
- Classificazione:* 12.3
Segnatura: b. 243, fasc. 14

Cat. XIII - Esteri

5944. Aumento della tassa di concessione governativa per il rilascio e rinnovo dei passaporti: circolare della Questura
Estremi cronologici: 1983
- Classificazione:* 13.1
Segnatura: b. 243, fasc. 15
5945. Rilevazione statistica del movimento migratorio con l'estero, anno 1982
Estremi cronologici: 1983
- Classificazione:* 13.2
Segnatura: b. 243, fasc. 16
5946. Transiti di frontiera dei lavoratori frontalieri con propri autoveicoli: comunicato della Provincia
Estremi cronologici: 1983
- Classificazione:* 13.3
Segnatura: b. 243, fasc. 17
5947. Agevolazioni tariffarie per comunicazioni telefoniche internazionali richieste da familiari di lavoratori italiani emigrati all'estero: circolari della Prefettura
Estremi cronologici: 1983
- Classificazione:* 13.3
Segnatura: b. 243, fasc. 18

Cat. XV - Sicurezza pubblica (polizia amministrativa)

5948. Calamità naturali e dissesti idrogeologici verificatisi nel mese di maggio anno 1983 - fonogrammi del Centro operativo della protezione civile di Chiavenna; disposizioni dell'Amministrazione provinciale e della Comunità Montana; programma operativo della Regione Lombardia

-
- Estremi cronologici:* 1983
- Classificazione:* 15.1
Segnatura: b. 243, fasc. 19
5949. Calamità naturali verificatesi nel mese di settembre anno 1983 - verbali dell'inventario dei danni; denuncia all'Ispettorato agrario provinciale; compensi per lavori eseguiti durante l'alluvione
- Estremi cronologici:* 1983
- Classificazione:* 15.1
Segnatura: b. 243, fasc. 20
5950. Incidente automobilistico nella via Gualdiscione ad un mezzo della società Centofina spa condotta da Nava Agostino: richieste di danni al Comune di Mese e alla società assicuratrice INA di Sondrio
- Estremi cronologici:* 1983
- Classificazione:* 15.1
Segnatura: b. 243, fasc. 21
5951. Incidente stradale occorso a Scaramellini e Ruffatti: richiesta di dati sulla segnaletica stradale
- Estremi cronologici:* 1983
- Classificazione:* 15.1
Segnatura: b. 243, fasc. 22
5952. Rilascio di licenze di porto d'armi: trasmissioni dei libretti personali e foglietti di licenza
- Estremi cronologici:* 1983
- Classificazione:* 15.2
Segnatura: b. 243, fasc. 23
5953. Calendario di apertura domenicale e festiva dei distributori di carburante per il 1984: comunicazione dell'Unione del commercio della provincia di Sondrio
- Estremi cronologici:* 1983
- Classificazione:* 15.2
Segnatura: b. 243, fasc. 24
5954. Immagazzinamento di olii lubrificanti presso impianti stradali di distribuzione carburanti: circolari della Prefettura
- Estremi cronologici:* 1983
- Classificazione:* 15.2
Segnatura: b. 243, fasc. 25
5955. Esami per conduttori di generatori di vapore: circolare del Ministero del lavoro e della previdenza sociale
-

-
- Estremi cronologici:* 1983
Classificazione: 15.2
Segnatura: b. 243, fasc. 26
5956. Regolamenti per il servizio d'ordine e di sicurezza nei luoghi di pubblico spettacolo: disposizioni della Prefettura
Estremi cronologici: 1983
Classificazione: 15.3
Segnatura: b. 243, fasc. 27
5957. Riduzioni dei diritti erariali sui biglietti di ingresso nei locali di pubblico spettacolo a favore degli iscritti alla Federazione italiana tradizioni popolari e all'Associazione nazionale bande italiane musicali autonome: circolari della Prefettura
Estremi cronologici: 1983
Classificazione: 15.3
Segnatura: b. 243, fasc. 28
5958. Proroga della validità del nulla osta ministeriale per spettacoli viaggianti: circolari della Prefettura
Estremi cronologici: 1983
Classificazione: 15.3
Segnatura: b. 243, fasc. 29
5959. Prima festa regionale dell'amicizia a Bormio: programma della DC, Comitato provinciale di Sondrio
Estremi cronologici: 1983
Classificazione: 15.3
Segnatura: b. 243, fasc. 30
5960. Disciplina della classificazione alberghiera, L.R. 11/82: circolare della Regione Lombardia, Settore commercio
Estremi cronologici: 1983
Classificazione: 15.4
Segnatura: b. 243, fasc. 31
5961. Progettazione e realizzazione delle strutture ricettive alberghiere: circolare dell'EPT di Sondrio
Estremi cronologici: 1983
Classificazione: 15.4
Segnatura: b. 243, fasc. 32
5962. Denuncia delle tariffe degli affitta - camere e affitta - appartamenti per il 1984: richieste di dati dell'EPT di Sondrio
Estremi cronologici: 1983
-

-
- | | | | |
|-------|--|-------------------------|------------------|
| | | <i>Classificazione:</i> | 15.4 |
| | | <i>Segnatura:</i> | b. 243, fasc. 33 |
| 5963. | Deroghe agli orari dei pubblici esercizi in occasione delle festività natalizie: circolari dell'Unione del commercio della provincia di Sondrio
<i>Estremi cronologici:</i> 1983 | | |
| | | <i>Classificazione:</i> | 15.4 |
| | | <i>Segnatura:</i> | b. 243, fasc. 34 |
| 5964. | Variazioni degli orari di apertura dei pubblici esercizi: comunicazioni di Copetti Almiro Mario, Prevostini Ivo e Fallini Gardina, e autorizzazioni relative
<i>Estremi cronologici:</i> 1983 | | |
| | | <i>Classificazione:</i> | 15.4 |
| | | <i>Segnatura:</i> | b. 243, fasc. 35 |
| 5965. | Chiusura per motivi familiari del bar ristorante sulla via Trivulzia: richiesta della titolare Fallini Gardina
<i>Estremi cronologici:</i> 1983 | | |
| | | <i>Classificazione:</i> | 15.4 |
| | | <i>Segnatura:</i> | b. 243, fasc. 36 |
| 5966. | Furti di modelli e false denunce di smarrimento di carte d'identità: circolari della Prefettura
<i>Estremi cronologici:</i> 1983 | | |
| | | <i>Classificazione:</i> | 15.8 |
| | | <i>Segnatura:</i> | b. 243, fasc. 37 |
| 5967. | Situazione delle carte d'identità al 31.12.1982 e fabbisogno per il 1984: richieste di trasmissioni di prospetti
<i>Estremi cronologici:</i> 1983 | | |
| | | <i>Classificazione:</i> | 15.8 |
| | | <i>Segnatura:</i> | b. 243, fasc. 38 |
| 5968. | Elenchi mensili delle carte d'identità rilasciate
<i>Estremi cronologici:</i> 1983 | | |
| | | <i>Classificazione:</i> | 15.8 |
| | | <i>Segnatura:</i> | b. 243, fasc. 39 |
| 5969. | Trasmissioni di certificati d'identità di minori
<i>Estremi cronologici:</i> 1983 | | |
| | | <i>Classificazione:</i> | 15.8 |
| | | <i>Segnatura:</i> | b. 243, fasc. 40 |
-

-
5970. Normativa antimafia nei confronti dei costruttori edili, L. 57/62: provvedimenti della Prefettura
Estremi cronologici: 1983
Classificazione: 15.8
Segnatura: b. 243, fasc. 41
5971. Normativa contro persone sospette di attività mafiose, L.575/65: provvedimenti ed elenchi trasmessi dalla Prefettura
Estremi cronologici: 1983
Classificazione: 15.8
Segnatura: b. 243, fasc. 42
5972. Normativa antimafia concernente le licenze di pubblica sicurezza e le concessioni, L. 936/82: provvedimenti della Prefettura
Estremi cronologici: 1983
Classificazione: 15.8
Segnatura: b. 243, fasc. 43
5973. Cessioni di fabbricati: circolari della Prefettura; denunce
Estremi cronologici: 1983
Classificazione: 15.8
Segnatura: b. 243, fasc. 44
5974. Fornitura di attrezzature antincendio: bolla di accompagnamento
Estremi cronologici: 1983
Classificazione: 15.11
Segnatura: b. 243, fasc. 45

Anno 1984

Cat. I - Amministrazione

5975. Indagine sui problemi strutturali del territorio e sullo stato dei servizi essenziali: trasmissione dei dati alla Prefettura
Estremi cronologici: 1984
Classificazione: 1.1
Segnatura: b. 244, fasc. 1
5976. Consorzio del BIM dell'Adda: verbali dell'Assemblea e del Consiglio direttivo, anno 1984
Estremi cronologici: 1984
Classificazione: 1.1
Segnatura: b. 244, fasc. 2

-
5977. Comunità Montana: ordini del giorno e verbali dell'Assemblea, anno 1984
Estremi cronologici: 1984
- Classificazione:* 1.1
Segnatura: b. 244, fasc. 3
5978. Comunità Montana Valtellina di Morbegno: comunicazione di istituzione; composizione del Consiglio direttivo e dell'Ufficio di presidenza
Estremi cronologici: 1984
- Classificazione:* 1.1
Segnatura: b. 244, fasc. 4
5979. Convegno "Lombardia cuore d'Europa": documento finale trasmesso dal Comune di Varese
Estremi cronologici: 1984
- Classificazione:* 1.1
Segnatura: b. 244, fasc. 5
5980. Comune di Piuro: avviso di trasferimento della sede comunale
Estremi cronologici: 1984
- Classificazione:* 1.1
Segnatura: b. 244, fasc. 6
5981. ANCI: avvisi di riunioni; circolari
Estremi cronologici: 1984
- Classificazione:* 1.1
Segnatura: b. 244, fasc. 7
5982. Bozza del PIV, Progetto integrato Valtellina: documento di CGIL - CISL - UIL, Federazione di Sondrio
Estremi cronologici: 1984
- Classificazione:* 1.1
Segnatura: b. 244, fasc. 8
5983. Servizio di economato: bollettario dei buoni di pagamento
Estremi cronologici: 1984
- Classificazione:* 1.3
Segnatura: b. 244, fasc. 9
5984. Bollettari delle spese postali per l'affrancazione in conto corrente
Estremi cronologici: 1984
- Classificazione:* 1.3
Segnatura: b. 244, fasc. 10
-

-
5985. Elaboratore elettronico Olivetti: liquidazioni delle spese di installazione, licenza di uso e di abbonamento del canone di assistenza tecnica. Delibere della Giunta municipale
Estremi cronologici: 1984
- Classificazione:* 1.3
Segnatura: b. 244, fasc. 11
5986. Elaboratore elettronico Olivetti, forniture di floppy - disk e stampati: richieste di preventivi; bolle di accompagnamento; fatture; offerte
Estremi cronologici: 1984
- Classificazione:* 1.3
Segnatura: b. 244, fasc. 12
5987. Servizio di assistenza delle macchine per ufficio: offerte di contratto delle ditte Pea Luigi di Sondrio e Bonfanti Giorgio di Morbegno; fatture
Estremi cronologici: 1984
- Classificazione:* 1.3
Segnatura: b. 244, fasc. 13
5988. Pubblicazioni e riviste di carattere amministrativo: offerte di acquisto e proposte di abbonamento
Estremi cronologici: 1984
- Classificazione:* 1.3
Segnatura: b. 244, fasc. 14
5989. Acquisto di stampati e cancelleria: bolle di accompagnamento
Estremi cronologici: 1984
- Classificazione:* 1.3
Segnatura: b. 244, fasc. 15
5990. Acquisto di disinfettanti e diserbanti: bolle di accompagnamento; fatture
Estremi cronologici: 1984
- Classificazione:* 1.3
Segnatura: b. 244, fasc. 16
5991. Acquisto di arredi e schedari da ufficio: offerte
Estremi cronologici: 1984
- Classificazione:* 1.3
Segnatura: b. 244, fasc. 17
5992. Acquisto di carburante per autoveicoli: buoni di pagamento
Estremi cronologici: 1984
- Classificazione:* 1.3
Segnatura: b. 244, fasc. 18
-

-
5993. Forniture di gasolio da riscaldamento: richieste di preventivi; liquidazioni delle spese alla ditta Antinori Lino di Prata Camportaccio; buoni di consegna
Estremi cronologici: 1984
Classificazione: 1.3
Segnatura: b. 244, fasc. 19
5994. Istruzioni per lo svolgimento delle elezioni regionali, provinciali, comunali e circoscrizionali: circolare della Prefettura
Estremi cronologici: 1984
Classificazione: 1.4
Segnatura: b. 244, fasc. 20
5995. Riparto delle spese di segreteria per il 1983: delibera della Giunta municipale n. 5 del 9.1.1984
Estremi cronologici: 1984
Classificazione: 1.6
Segnatura: b. 245, fasc. 1
5996. Gusmeroli Franco, segretario comunale in esperimento: trasmissione alla Prefettura della nomina in ruolo e della domanda di congedo ordinario
Estremi cronologici: 1984
Classificazione: 1.6
Segnatura: b. 245, fasc. 2
5997. Pagamento della quota del concorso per titoli ed esami a 233 posti di segretario comunale: delibera della Giunta municipale n. 167 del 29.10.1984
Estremi cronologici: 1984
Classificazione: 1.6
Segnatura: b. 245, fasc. 3
5998. Corsi, concorsi, trattamento economico dei segretari comunali: circolari della Prefettura
Estremi cronologici: 1984
Classificazione: 1.6
Segnatura: b. 245, fasc. 4
5999. Mobilità e sistemazione definitiva del personale risultato idoneo agli esami previsti dalla L. 33/80, articolo 26: circolari della Prefettura
Estremi cronologici: 1984
Classificazione: 1.6
Segnatura: b. 245, fasc. 5
6000. Richiesta di deroga al divieto di assunzione negli enti locali per il 1984: disposizioni prefettizie
-

-
- Estremi cronologici:* 1984
- Classificazione:* 1.6
Segnatura: b. 245, fasc. 6
6001. Indagine sull'occupazione negli enti locali per il 1983: richiesta di dati della Regione Lombardia, Assessorato al coordinamento per la produzione
Estremi cronologici: 1984
- Classificazione:* 1.6
Segnatura: b. 245, fasc. 7
6002. Trattativa per l'applicazione del contratto dei dipendenti degli enti locali per il triennio 1983 - 1985, D.P.R. 347/83: avvisi di riunioni presso il Comune di Sondrio
Estremi cronologici: 1984
- Classificazione:* 1.6
Segnatura: b. 245, fasc. 8
6003. Modalità per l'anticipazione dei rimborsi spese del trattamento economico del personale giovanile, L. 138/84: circolare della Prefettura
Estremi cronologici: 1984
- Classificazione:* 1.6
Segnatura: b. 245, fasc. 9
6004. Certificati di diagnosi e attestati di malattia del personale dipendente degli enti locali: circolare della Prefettura
Estremi cronologici: 1984
- Classificazione:* 1.6
Segnatura: b. 245, fasc. 10
6005. Registro delle ferie del personale dipendente, anni 1983 - 1984
Estremi cronologici: 1983 - 1984
- Classificazione:* 1.6
Segnatura: b. 245, fasc. 11
6006. Corsi di aggiornamento per dipendenti degli enti locali: programmi dell'Amministrazione provinciale
Estremi cronologici: 1984
- Classificazione:* 1.6
Segnatura: b. 245, fasc. 12
6007. Ruzzalini Marisa, applicata di segreteria: assunzione provvisoria con possibilità di licenziamento ad nutum con delibera della Giunta municipale n. 62 del 29.4.1984
Estremi cronologici: 1984
- Classificazione:* 1.6
Segnatura: b. 245, fasc. 13
-

-
6008. Simonazzi Roberto e Del Curto Marco, geometri: assunzioni provvisorie con possibilità di licenziamento ad nutum
Estremi cronologici: 1984
Classificazione: 1.6
Segnatura: b. 245, fasc. 14
6009. Trapletti Dario, operaio generico - stradino - fontaniere - custode del cimitero: proroghe dell'assunzione
Estremi cronologici: 1984
Classificazione: 1.6
Segnatura: b. 245, fasc. 15
6010. Ruzzalini Gino, messo - guardia e vigile urbano: autorizzazione alla frequenza ad un corso di tiro a segno; acquisto di una divisa
Estremi cronologici: 1984
Classificazione: 1.6
Segnatura: b. 245, fasc. 16
6011. Flematti Anna, bidella a tempo pieno delle scuole elementari e materne: trasmissione di dati alla Direzione didattica 2° circolo di Chiavenna
Estremi cronologici: 1984
Classificazione: 1.6
Segnatura: b. 245, fasc. 17
6012. Assunzione a tempo parziale di Geronimi Palmina come aiuto cuoca per la mensa della scuola materna ed elementare
Estremi cronologici: 1984
Classificazione: 1.6
Segnatura: b. 245, fasc. 18
6013. Pedefferri Irene, collaboratrice domestica per il servizio di assistenza domiciliare alle persone anziane: conferma dell'assunzione a tempo determinato ed in via provvisoria con facoltà di licenziamento ad nutum fino al 31.12.1984
Estremi cronologici: 1984
Classificazione: 1.6
Segnatura: b. 245, fasc. 19
6014. Assunzione di personale per l'assistenza agli alunni handicappati della scuola materna statale di Mese per l'anno scolastico 1984 - 1985: richiesta della Direzione didattica 2° Circolo di Chiavenna
Estremi cronologici: 1984
Classificazione: 1.6
Segnatura: b. 245, fasc. 20
-

-
6015. Concorso pubblico per titoli ed esami per la copertura di un posto di operaio generico, anni 1982 - 1984 - prima indizione del concorso: delibera del Consiglio comunale n. 104 del 29.11.1982; avvisi di pubblicazione; assicurazioni dell'avvenuta pubblicazione
Estremi cronologici: 1982 - 1984
- Classificazione:* 1.6
Segnatura: b. 245, fasc. 21
6016. Concorso pubblico per titoli ed esami per la copertura di un posto di operaio generico, anni 1982 - 1984 - prima indizione del concorso, anno 1983: domande
Estremi cronologici: 1982 - 1984
- Classificazione:* 1.6
Segnatura: b. 245, fasc. 22
6017. Concorso pubblico per titoli ed esami per la copertura di un posto di operaio generico, anni 1982 - 1984 - riapertura dei termini di presentazione delle domande: delibera della Giunta municipale n. 130 del 7.11.1983; avvisi di pubblicazione e assicurazioni dell'avvenuta pubblicazione
Estremi cronologici: 1982 - 1984
- Classificazione:* 1.6
Segnatura: b. 245, fasc. 23
6018. Concorso pubblico per titoli ed esami per la copertura di un posto di operaio generico, anni 1982 - 1984 - seconda indizione del concorso: domande
Estremi cronologici: 1983 - 1984
- Classificazione:* 1.6
Segnatura: b. 245, fasc. 24
6019. Concorso pubblico per titoli ed esami per la copertura di un posto di operaio generico, anni 1982 - 1984 - nomina della Commissione d'esame; verbale delle operazioni; non accoglimento della domanda di Fibioli Giorgio
Estremi cronologici: 1984
- Classificazione:* 1.6
Segnatura: b. 245, fasc. 25
6020. Concorso pubblico per titoli ed esami per la copertura di un posto di operaio generico, anni 1982 - 1984 - prove d'esame
Estremi cronologici: 1984
- Classificazione:* 1.6
Segnatura: b. 245, fasc. 26
6021. Concorso pubblico per titoli ed esami per la copertura di un posto di operaio generico, anni 1982 - 1984 - nomina a ruolo del vincitore, IEMI ALDO
Estremi cronologici: 1984
- Classificazione:* 1.6
-

-
- Segnatura:* *b. 245, fasc. 27*
6022. CPDEL: elenco generale dei contributi per l'anno 1984
Estremi cronologici: 1984
- Classificazione:* *1.6*
Segnatura: *b. 245, fasc. 28*
6023. INADEL: circolari; elenco del personale e degli emolumenti ad esso corrisposti nell'anno 1983
Estremi cronologici: 1984
- Classificazione:* *1.6*
Segnatura: *b. 245, fasc. 29*
6024. INPS: denunce annuali delle retribuzioni soggette a contribuzione; circolari
Estremi cronologici: 1984
- Classificazione:* *1.6*
Segnatura: *b. 245, fasc. 30*
6025. INAIL: ruoli delle rate di premio
Estremi cronologici: 1984
- Classificazione:* *1.6*
Segnatura: *b. 245, fasc. 31*
6026. Partecipazioni al fondo di aspettative sindacali: circolare dell'ANCI, Sezione regionale lombarda
Estremi cronologici: 1984
- Classificazione:* *1.6*
Segnatura: *b. 245, fasc. 32*
6027. Consiglio comunale: raccolta delle delibere, anno 1984, viste dal CO.RE.CO., Sezione provinciale di Sondrio
Estremi cronologici: 1984
- Classificazione:* *1.8*
Segnatura: *b. 246, fasc. 1*
6028. Giunta municipale: raccolta delle delibere, anno 1984, viste dal CO.RE.CO., Sezione provinciale di Sondrio
Estremi cronologici: 1984
- Classificazione:* *1.8*
Segnatura: *b. 246, fasc. 2*
6029. Consiglio comunale: elenchi delle delibere trasmesse al CO.RE.CO., Sezione provinciale di Sondrio, per i provvedimenti di controllo
-

-
- Estremi cronologici:* 1984
- Classificazione:* 1.8
Segnatura: b. 246, fasc. 3
6030. Giunta municipale: elenchi delle delibere trasmesse al CO.RE.CO., Sezione provinciale di Sondrio, per i provvedimenti di controllo
Estremi cronologici: 1984
- Classificazione:* 1.8
Segnatura: b. 246, fasc. 4
6031. Consiglio comunale: elenchi delle delibere non soggette a controllo trasmesse al CO.RE.CO., Sezione provinciale di Sondrio
Estremi cronologici: 1984
- Classificazione:* 1.8
Segnatura: b. 246, fasc. 5
6032. Giunta municipale: elenchi delle delibere non soggette a controllo trasmesse al CO.RE.CO., Sezione provinciale di Sondrio
Estremi cronologici: 1984
- Classificazione:* 1.8
Segnatura: b. 246, fasc. 6
6033. Interpellanza del consigliere Cipriani Carlo in merito ad opere murarie eseguite in locali comunali (ex biblioteca), e relativo riscontro del sindaco
Estremi cronologici: 1984
- Classificazione:* 1.8
Segnatura: b. 246, fasc. 7
6034. Consiglio comunale: ordini del giorno
Estremi cronologici: 1984
- Classificazione:* 1.8
Segnatura: b. 246, fasc. 8
6035. Convocazioni del CO.RE.CO., Sezione provinciale di Sondrio: avviso del segretario comunale
Estremi cronologici: 1984
- Classificazione:* 1.8
Segnatura: b. 246, fasc. 9
6036. Comuni di Chiavenna, Madesimo, Gordona: richieste di notifiche di atti per la pubblicazione
Estremi cronologici: 1984
- Classificazione:* 1.10
Segnatura: b. 246, fasc. 10
-

Cat. II - Opere pie - beneficenza (Assistenza pubblica)

6037. Ripartizione dei fondi ex ECA: delibera della Giunta municipale n. 195 del 17.12.1984
Estremi cronologici: 1984
- Classificazione: 2.1*
Segnatura: b. 247, fasc. 1
6038. Riorganizzazione e programmazione dei servizi socio - assistenziali della Regione Lombardia: circolare della Regione Lombardia, Assessorato alla sicurezza sociale
Estremi cronologici: 1984
- Classificazione: 2.1*
Segnatura: b. 247, fasc. 2
6039. Polizze assicurative per i servizi socio - assistenziali: nota della Regione Lombardia, Settore assistenza
Estremi cronologici: 1984
- Classificazione: 2.1*
Segnatura: b. 247, fasc. 3
6040. Piano pluriennale di interventi per la ristrutturazione e riconversione delle strutture socio - assistenziali: avvisi di riunione dell'USSL n. 20 di Chiavenna
Estremi cronologici: 1984
- Classificazione: 2.1*
Segnatura: b. 247, fasc. 4
6041. Comunità Montana: orario di apertura del servizio sociale
Estremi cronologici: 1984
- Classificazione: 2.1*
Segnatura: b. 247, fasc. 5
6042. Affidamento familiare: circolare della Regione Lombardia, Settore assistenza
Estremi cronologici: 1984
- Classificazione: 2.1*
Segnatura: b. 247, fasc. 6
6043. Approvazione del programma di assistenza per l'anno 1984: delibera del Consiglio comunale n. 11 del 27.1.1984
Estremi cronologici: 1984
- Classificazione: 2.1*
Segnatura: b. 247, fasc. 7

-
6044. Assistenza domiciliare alle persone anziane: erogazione di contributi della Comunità Montana; verbale di riunione del Comitato tecnico consultivo; contributi per interventi
Estremi cronologici: 1984
- Classificazione: 2.1*
Segnatura: b. 247, fasc. 8
6045. Centro diurno per gli anziani, liquidazione per spese di trasporto della gita sociale e delle spese di manutenzione straordinaria del centro: delibere della Giunta municipale
Estremi cronologici: 1984
- Classificazione: 2.1*
Segnatura: b. 247, fasc. 9
6046. Soggiorno marino per anziani, anno 1984: programmi della Comunità Montana
Estremi cronologici: 1984
- Classificazione: 2.1*
Segnatura: b. 247, fasc. 10
6047. Procedure per la presentazione delle istanze di contributo per il 1984 a favore di iniziative per l'inserimento lavorativo degli handicappati, L.R. 76/80, articolo 6: circolare della Regione Lombardia, Settore assistenza
Estremi cronologici: 1984
- Classificazione: 2.1*
Segnatura: b. 247, fasc. 11
6048. Nominativi degli handicappati fisici residenti nel comune di Mese: richiesta della Prefettura, e relativo riscontro del sindaco
Estremi cronologici: 1984
- Classificazione: 2.1*
Segnatura: b. 247, fasc. 12
6049. Erogazione di contributi ad ex degenti degli Ospedali psichiatrici: delibera della USSL n. 20 di Chiavenna
Estremi cronologici: 1984
- Classificazione: 2.1*
Segnatura: b. 247, fasc. 13
6050. Interventi a favore di soggetti ipoacusici: delibere della Giunta municipale
Estremi cronologici: 1984
- Classificazione: 2.1*
Segnatura: b. 247, fasc. 14
6051. Unione italiana ciechi: richiesta di contributo
Estremi cronologici: 1984
- Classificazione: 2.1*
-

-
- Segnatura:* *b. 247, fasc. 15*
6052. Provvidenze a favore dei mutilati ed invalidi civili: circolare della Prefettura;
trasmissione di atti di delega; richieste di dati
Estremi cronologici: 1984
- Classificazione:* 2.1
Segnatura: *b. 247, fasc. 16*
6053. Concessioni di pensioni sociali: notifiche
Estremi cronologici: 1984
- Classificazione:* 2.1
Segnatura: *b. 247, fasc. 17*
6054. Forniture di generi alimentari a prezzo agevolato a favore di enti ed istituzioni a
carattere assistenziale: circolari della Comunità Montana e della Prefettura
Estremi cronologici: 1984
- Classificazione:* 2.1
Segnatura: *b. 247, fasc. 18*
6055. Promozione di iniziative contro la fame nel mondo
Estremi cronologici: 1984
- Classificazione:* 2.1
Segnatura: *b. 247, fasc. 19*
6056. Rendiconto delle attività ex ENAOLI per l'anno 1983: trasmissione dei dati alla
Regione Lombardia, Settore assistenza
Estremi cronologici: 1984
- Classificazione:* 2.3
Segnatura: *b. 247, fasc. 20*
6057. Liquidazione dei fondi ex ENAOLI: delibera della Giunta municipale n. 196 del
17.12.1984
Estremi cronologici: 1984
- Classificazione:* 2.3
Segnatura: *b. 247, fasc. 21*
6058. Riparto della spesa per l'assistenza ai minori ed agli esposti nell'anno 1983
Estremi cronologici: 1984
- Classificazione:* 2.3
Segnatura: *b. 247, fasc. 22*
6059. Provvidenze a favore degli invalidi civili minori: notifiche
Estremi cronologici: 1984
-

Classificazione: 2.3
Segnatura: b. 247, fasc. 23

6060. Soggiorni marini e colonie estive per minori: programmi e disposizioni; avvii e dimissioni; norme igienico - sanitarie

Estremi cronologici: 1984

Classificazione: 2.3
Segnatura: b. 247, fasc. 24

Cat. III - Polizia urbana e rurale

6061. Corsi di istruzione professionale per vigili urbani anni 1984 e 1985: circolare della Regione Lombardia, Assessorato all'istruzione

Estremi cronologici: 1984

Classificazione: 3.1
Segnatura: b. 247, fasc. 25

6062. Limitazioni del porto d'armi per difesa personale da parte dei vigili urbani: circolare della Prefettura

Estremi cronologici: 1984

Classificazione: 3.1
Segnatura: b. 247, fasc. 26

6063. Rilevazione statistica semestrale della vigilanza stradale da parte dei vigili urbani: richiesta di dati della Prefettura. Avviso di ritrovamento di una bicicletta abbandonata

Estremi cronologici: 1984

Classificazione: 3.2
Segnatura: b. 247, fasc. 27

6064. Normativa della circolazione stradale: disposizioni prefettizie

Estremi cronologici: 1984

Classificazione: 3.2
Segnatura: b. 247, fasc. 28

6065. Verbali di contravvenzioni alle norme della circolazione stradale; bollettari delle ricevute di riscossione

Estremi cronologici: 1984

Classificazione: 3.2
Segnatura: b. 247, fasc. 29

6066. Pascolazione abusiva di capre e pecore in località Sommarovina: richiesta di interventi del Consorzio alpi e boschi di Sommarovina

Estremi cronologici: 1984

-
- Classificazione:* 3.2
Segnatura: b. 248, fasc. 1
6067. Discariche abusive nel territorio comunale: richieste di provvedimenti dell'USSL n. 20 di Chiavenna
Estremi cronologici: 1984
- Classificazione:* 3.2
Segnatura: b. 248, fasc. 2
6068. Consorzio smaltimento rifiuti solidi urbani di Prata Camportaccio: convocazioni dell'assemblea; liquidazione degli acconti delle spese di gestione per il 1984; adeguamento dell'orario di apertura dell'impianto inceneritore
Estremi cronologici: 1984
- Classificazione:* 3.2
Segnatura: b. 248, fasc. 3
6069. Affidamento del servizio di raccolta differenziata del vetro alla ditta RE.VE.VA. snc di Samolaco: delibera del Consiglio comunale n. 71 del 28.9.1984
Estremi cronologici: 1984
- Classificazione:* 3.2
Segnatura: b. 248, fasc. 4
6070. Acquisto di sacchetti per la raccolta dei rifiuti: delibera del Consiglio comunale n. 32 del 16.3.1984
Estremi cronologici: 1984
- Classificazione:* 3.2
Segnatura: b. 248, fasc. 5
- Cat. IV - Sanità ed igiene
6071. Piano di zona dei servizi sanitari, L.R. 11/83: circolare dell'USSL n. 20 di Chiavenna
Estremi cronologici: 1984
- Classificazione:* 4.1
Segnatura: b. 248, fasc. 6
6072. Versamento dei contributi per i ruoli regionali ospedalieri nel 1979: precisazioni della Regione Lombardia, Settore sanità; richiesta di dati della Banca Piccolo Credito Valtellinese
Estremi cronologici: 1984
- Classificazione:* 4.1
Segnatura: b. 248, fasc. 7
6073. Concorsi per personale amministrativo: avvisi dell'USSL n. 20 di Chiavenna
-

-
- Estremi cronologici:* 1984
- Classificazione:* 4.1
Segnatura: b. 248, fasc. 8
6074. Vigilanza sulle professioni e arti sanitarie ausiliarie: richieste dei nominativi dei professionisti e relativo riscontro del sindaco
Estremi cronologici: 1984
- Classificazione:* 4.1
Segnatura: b. 248, fasc. 9
6075. Rilascio del certificato di buona condotta di Geronimi Raffaella ai fini dell'assunzione presso l'Ospedale generale regionale Niguarda - Ca' Granda di Milano
Estremi cronologici: 1984
- Classificazione:* 4.1
Segnatura: b. 248, fasc. 10
6076. Lotta contro i tumori: segnalazione di incontri dell'USSL n. 20
Estremi cronologici: 1984
- Classificazione:* 4.2
Segnatura: b. 248, fasc. 11
6077. USSL n. 20 di Chiavenna: richiesta di elenchi e atti anagrafici
Estremi cronologici: 1984
- Classificazione:* 4.2
Segnatura: b. 248, fasc. 12
6078. Servizio di medicina scolastica: calendari delle visite mediche e screenings trasmessi dall'USSL n. 20 di Chiavenna
Estremi cronologici: 1984
- Classificazione:* 4.2
Segnatura: b. 248, fasc. 13
6079. Assegnazione della sede farmaceutica di Mese: segnalazione di disponibilità di Barisano Nicola e relativo riscontro del sindaco
Estremi cronologici: 1984
- Classificazione:* 4.2
Segnatura: b. 248, fasc. 14
6080. Iniziative promozionali per la settimana della Croce rossa italiana anno 1984: richiesta di collaborazione della Prefettura
Estremi cronologici: 1984
- Classificazione:* 4.2
Segnatura: b. 248, fasc. 15
-

-
6081. AIDO, Gruppo di Samolaco: richiesta di un contributo
Estremi cronologici: 1984
- Classificazione: 4.2*
Segnatura: b. 248, fasc. 16
6082. Campagna promozionale per la prevenzione della tubercolosi e delle malattie polmonari: disposizioni prefettizie
Estremi cronologici: 1984
- Classificazione: 4.3*
Segnatura: b. 248, fasc. 17
6083. Profilassi della rabbia: circolari della Regione Lombardia, Settore sanità, e dell'Amministrazione provinciale; rapporti di lesioni personali da morsicatura di cane
Estremi cronologici: 1984
- Classificazione: 4.3*
Segnatura: b. 248, fasc. 18
6084. Campagna di risanamento del bestiame per il 1984: notifica di abbattimento di animali infetti da brucellosi di Dell'Acqua Angela
Estremi cronologici: 1984
- Classificazione: 4.3*
Segnatura: b. 248, fasc. 19
6085. Vigilanza sanitaria in apicoltura: circolare della Regione Lombardia, Settore sanità
Estremi cronologici: 1984
- Classificazione: 4.3*
Segnatura: b. 248, fasc. 20
6086. Inconvenienti igienici rilevati da Bedognetti Siro presso l'abitazione di Prevostini Giuseppe: relazione di sopralluogo dell'USSL n. 20 di Chiavenna
Estremi cronologici: 1984
- Classificazione: 4.5*
Segnatura: b. 248, fasc. 21
6087. Impianti di derattizzazione: offerte di ditte
Estremi cronologici: 1984
- Classificazione: 4.5*
Segnatura: b. 248, fasc. 22
6088. Sessioni di esami per il rilascio della patente di abilitazione all'uso di gas tossici: circolare della Regione Lombardia, Settore sanità
Estremi cronologici: 1984
- Classificazione: 4.5*
Segnatura: b. 248, fasc. 23
-

-
6089. Avvisi di trasporto salme e permessi di seppellimento
Estremi cronologici: 1984
Classificazione: 4.6
Segnatura: b. 248, fasc. 24
6090. Piano regionale per il risanamento delle acque: disposizioni dell'Amministrazione provinciale
Estremi cronologici: 1984
Classificazione: 4.7
Segnatura: b. 248, fasc. 25
6091. Certificati di analisi delle acque.
Estremi cronologici: 1984
Classificazione: 4.7
Segnatura: b. 248, fasc. 26
6092. Adempimenti della L. 319/76 sulla tutela delle acque: trasmissione di certificati di analisi dalla USSL n. 20 di Chiavenna riguardanti gli scarichi in corpi d'acqua superficiali
Estremi cronologici: 1984
Classificazione: 4.7
Segnatura: b. 248, fasc. 27
6093. Tutela degli ambienti lacustri e fluviali: comunicazioni della Provincia, Settore ambiente
Estremi cronologici: 1984
Classificazione: 4.7
Segnatura: b. 248, fasc. 28
6094. Biodegradabilità dei detergenti sintetici e contenuti di fosforo dei detersivi da bucato: circolare della Regione Lombardia, Settore sanità
Estremi cronologici: 1984
Classificazione: 4.7
Segnatura: b. 248, fasc. 29

Cat. V - Finanze

6095. Indagine conoscitiva delle aree pubbliche: richiesta di dati della Regione Lombardia, Assessorato al coordinamento per il territorio
Estremi cronologici: 1984
Classificazione: 5.1
Segnatura: b. 249, fasc. 1

-
6096. Definizione delle proprietà del Comune di Mese in località Giumello e Vignola, in territorio di Samolaco
Estremi cronologici: 1951 - 1984
Classificazione: 5.1
Segnatura: b. 249, fasc. 2
6097. Acquisto di porzioni di terreno e di fabbricati rurali ubicati nel comune di Mese da Via Luciano, Via Livio, Via Mario, Via Caterina, Prevostini Maria
Estremi cronologici: 1983 - 1984
Classificazione: 5.1
Segnatura: b. 249, fasc. 3
6098. Acquisizione e permuta di aree della parrocchia di Mese; acquisto di un fabbricato rurale nella zona del cimitero; acquisizione di aree dell'ENEL e permuta per sistemazioni viarie, aree attrezzate e canali: delibere della Giunta municipale
Estremi cronologici: 1984
Classificazione: 5.1
Segnatura: b. 249, fasc. 4
6099. Vendita di lotti di terreni di proprietà comunale, in mappa al foglio 67, anni 1979 - 1984 - avvisi d'asta
Estremi cronologici: 1984
Classificazione: 5.1
Segnatura: b. 249, fasc. 5
6100. Vendita di lotti di terreni di proprietà comunale, in mappa al foglio 67, anni 1979 - 1984 - vendita del lotto n. 21 a Biavaschi Dante di Samolaco
Estremi cronologici: 1982 - 1984
Classificazione: 5.1
Segnatura: b. 249, fasc. 6
6101. Vendita di lotti di terreni di proprietà comunale, in mappa al foglio 67, anni 1979 - 1984. Vendita del lotto n. 20 ad Andreoli Romilda e Deghi Albino di Samolaco e del lotto n. 41 a Mainetti Pierina di Somaggia (1)
Estremi cronologici: 1982 - 1984
Classificazione: 5.1
Segnatura: b. 249, fasc. 7
- Note:*
1. Con seguiti al 1985.
6102. Vendita di lotti di terreni di proprietà comunale, in mappa al foglio 67, anni 1979 - 1984. Vendita dei mappali 34 - 35, 36, 67, 158, 159, 162, 163; controversia Fallini Abramo / Vallespluga spa (1)
Estremi cronologici: 1979 - 1984
-

-
- Classificazione:* 5.1
Segnatura: b. 249, fasc. 8
- Note:*
1. Con seguiti al 1985.
6103. Comuni di Menarola e Chiavenna: avvisi d'asta per la vendita di terreni comunali
Estremi cronologici: 1984
- Classificazione:* 5.1
Segnatura: b. 249, fasc. 9
6104. Locazione a Rogantini Cleto di un appartamento sito in un immobile di proprietà comunale per la durata di anni 4
Estremi cronologici: 1983 - 1984
- Classificazione:* 5.1
Segnatura: b. 249, fasc. 10
6105. Concessione alla dottoressa Anna Mele di Roma di locali di proprietà comunale (ex biblioteca) per l'apertura della nuova farmacia (1)
Estremi cronologici: 1984
- Classificazione:* 5.1
Segnatura: b. 249, fasc. 11
- Note:*
1. Con seguiti al 1985.
6106. Proposte di assicurazione delle compagnie La Previdente spa e INA
Estremi cronologici: 1984
- Classificazione:* 5.1
Segnatura: b. 249, fasc. 12
6107. Rilevazione sulla finanza locale: previsioni e consuntivo anno 1982
Estremi cronologici: 1984
- Classificazione:* 5.2
Segnatura: b. 249, fasc. 13
6108. Esercizio finanziario 1984: normativa per la formazione del bilancio preventivo; erogazione delle risorse finanziarie statali; rilevazione statistica; dati periodici della gestione di cassa; variazioni di bilancio
Estremi cronologici: 1984
- Classificazione:* 5.2
Segnatura: b. 249, fasc. 14
6109. Liquidazione di spese su fondi a calcolo
Estremi cronologici: 1984
- Classificazione:* 5.2
-

-
- Segnatura:* *b. 249, fasc. 15*
6110. Verbali di verifica ordinaria di cassa
Estremi cronologici: 1984
- Classificazione:* 5.2
Segnatura: *b. 249, fasc. 16*
6111. Vendita di un automezzo di proprietà comunale: richiesta di autorizzazione all'Ufficio provinciale della motorizzazione civile, e relativo rilascio
Estremi cronologici: 1984
- Classificazione:* 5.2
Segnatura: *b. 249, fasc. 17*
6112. Assegnazione dei fondi di ristorno dei lavoratori frontalieri per gli anni 1982 e 1983: trasmissione di dati al Ministero delle finanze
Estremi cronologici: 1984
- Classificazione:* 5.2
Segnatura: *b. 249, fasc. 18*
6113. Ufficio del registro di Chiavenna: richiesta di dati anagrafici; trasmissione di atti coattivi e di avvisi di accertamento di valore
Estremi cronologici: 1984
- Classificazione:* 5.3
Segnatura: *b. 250, fasc. 1*
6114. Pubblicazione degli elenchi dei contribuenti che hanno presentato la dichiarazione dei redditi per le persone fisiche per il 1980
Estremi cronologici: 1984
- Classificazione:* 5.3
Segnatura: *b. 250, fasc. 2*
6115. Denunce dei redditi relativi all'anno 1983: disposizioni; trasmissione dei modelli
Estremi cronologici: 1984
- Classificazione:* 5.3
Segnatura: *b. 250, fasc. 3*
6116. Ufficio distrettuale delle imposte dirette di Chiavenna: proposte di accertamento e relative notifiche
Estremi cronologici: 1984
- Classificazione:* 5.3
Segnatura: *b. 250, fasc. 4*
6117. Guardia di finanza, Compagnia di Chiavenna: richiesta di certificazioni al Comune per una verifica fiscale nei confronti del geometra Andreoletti Mario
-

-
- Estremi cronologici:* 1984
- Classificazione:* 5.3
Segnatura: b. 250, fasc. 5
6118. Comune di Mese: modello 760/84: dichiarazione delle società ed enti soggetti all'imposta sul reddito delle persone giuridiche
Estremi cronologici: 1984
- Classificazione:* 5.3
Segnatura: b. 250, fasc. 6
6119. Ruoli dei tributi e tasse comunali, anno 1984
Estremi cronologici: 1984
- Classificazione:* 5.3
Segnatura: b. 250, fasc. 7
6120. Ruolo principale dei tributi e tasse comunali, anno 1984
Estremi cronologici: 1984
- Classificazione:* 5.3
Segnatura: b. 250, fasc. 8
6121. Riepilogo del ruolo dei tributi e tasse comunali, anno 1984
Estremi cronologici: 1984
- Classificazione:* 5.3
Segnatura: b. 250, fasc. 9
6122. Ruolo dell'acqua potabile, anno 1984. Bollettario dei versamenti per i diritti di allacciamento all'acquedotto. Reclamo di Geronimi Dorina contro il pagamento della tassa per l'allontanamento e depurazione delle acque reflue
Estremi cronologici: 1984
- Classificazione:* 5.3
Segnatura: b. 250, fasc. 10
6123. Imposta sulle pubblicità e diritti delle pubbliche affissioni, anno 1984: applicazione delle tariffe per prestazioni d'urgenza; revoca del contratto alla AGIAP spa
Estremi cronologici: 1984
- Classificazione:* 5.3
Segnatura: b. 250, fasc. 11
6124. Tassa per l'occupazione di spazi ed aree pubbliche, anno 1984: riepiloghi
Estremi cronologici: 1984
- Classificazione:* 5.3
Segnatura: b. 250, fasc. 12
-

-
6125. Tassa per lo smaltimento dei rifiuti solidi urbani: approvazione dell'aumento delle tariffe; omologazione del regolamento; chiarimenti circa l'applicazione alle scuole statali
Estremi cronologici: 1984
Classificazione: 5.3
Segnatura: b. 250, fasc. 13
6126. Applicazione dell'addizionale sul consumo di energia elettrica per l'anno 1984
Estremi cronologici: 1984
Classificazione: 5.3
Segnatura: b. 250, fasc. 14
6127. Pagamento delle concessioni per l'apertura di esercizi pubblici e per il rinnovo annuo; assoggettamento all'imposta di bollo delle certificazioni comunali per le iscrizioni all'albo delle imprese artigiane: avvertenze dell'USSL n. 20 di Chiavenna e della Commissione provinciale per l'artigianato
Estremi cronologici: 1984
Classificazione: 5.3
Segnatura: b. 250, fasc. 15
6128. Imposta di bollo sui certificati rilasciati dai Comuni: circolare della Prefettura
Estremi cronologici: 1984
Classificazione: 5.3
Segnatura: b. 250, fasc. 16
6129. Rimborsi di quote non dovute di tributi comunali
Estremi cronologici: 1984
Classificazione: 5.3
Segnatura: b. 250, fasc. 17
6130. INVIM: scadenziari
Estremi cronologici: 1984
Classificazione: 5.3
Segnatura: b. 251, fasc. 1
6131. INVIM: versamenti mensili
Estremi cronologici: 1984
Classificazione: 5.3
Segnatura: b. 251, fasc. 2
6132. INVIM: dichiarazioni, anno 1984
Estremi cronologici: 1984
Classificazione: 5.3
Segnatura: b. 251, fasc. 3
-

-
6133. Pubblicazione degli elenchi dei contribuenti IVA: nota del Ministero delle finanze
Estremi cronologici: 1984
Classificazione: 5.4
Segnatura: b. 251, fasc. 4
6134. Comune di Mese: dichiarazione IVA per l'anno di imposta 1984
Estremi cronologici: 1984
Classificazione: 5.4
Segnatura: b. 251, fasc. 5
6135. Statistica mensile del bestiame macellato; riscossione dei diritti fissi di macellazione dei bovini
Estremi cronologici: 1984
Classificazione: 5.4
Segnatura: b. 251, fasc. 6
6136. Ufficio tecnico erariale di Sondrio: trasmissione degli elenchi dei tipi di frazionamento e dei tipi mappali approvati; notifica delle variazioni di possessori di fabbricati urbani
Estremi cronologici: 1984
Classificazione: 5.5
Segnatura: b. 251, fasc. 7
6137. Enti mutuatari della provincia di Sondrio: situazione dei mutui contratti dal Comune di Mese al 1.1.1984
Estremi cronologici: 1984
Classificazione: 5.7
Segnatura: b. 251, fasc. 8
6138. Disciplina dei mutui agli enti locali: circolari della Prefettura
Estremi cronologici: 1984
Classificazione: 5.7
Segnatura: b. 251, fasc. 9
6139. Finanziamenti a breve termine per gli enti pubblici: proposte della SCUI spa
Estremi cronologici: 1984
Classificazione: 5.7
Segnatura: b. 251, fasc. 10
6140. Proroga al 31.12.1984 del contratto per il servizio di Tesoreria alla Banca Piccolo Credito Valtellinese: delibera del Consiglio comunale n. 42 del 25.6.1984
Estremi cronologici: 1984
Classificazione: 5.9
Segnatura: b. 251, fasc. 11
-

-
6141. Bollette di versamento alla Tesoreria comunale
Estremi cronologici: 1984
Classificazione: 5.9
Segnatura: b. 251, fasc. 12
6142. Notifiche di cartelle esattoriali; richiesta di estinzione dei titoli di spesa di Pains Aurelio, agente UNIPEM
Estremi cronologici: 1984
Classificazione: 5.9
Segnatura: b. 251, fasc. 13
6143. Banca Piccolo Credito Valtellinese: variazioni dei tassi attivi e passivi; proroga della validità di una fidejussione nell'interesse di Abram Agostino
Estremi cronologici: 1984
Classificazione: 5.9
Segnatura: b. 251, fasc. 14

Cat. VI - Governo

6144. Introduzione dell'ora legale: circolare della Prefettura
Estremi cronologici: 1984
Classificazione: 6.1
Segnatura: b. 252, fasc. 1
6145. Revisione del materiale elettorale di proprietà dello Stato: trasmissione delle informazioni alla Prefettura
Estremi cronologici: 1984
Classificazione: 6.2
Segnatura: b. 252, fasc. 2
6146. Referendum abrogativo delle norme che limitano la misura dell'indennità di contingenza nel corso del 1984, promosso dal PCI: modulo per la raccolta di firme
Estremi cronologici: 1984
Classificazione: 6.2
Segnatura: b. 252, fasc. 3
6147. Revisione dinamica delle liste elettorali: mese di gennaio
Estremi cronologici: 1984
Classificazione: 6.2
Segnatura: b. 252, fasc. 4
6148. Revisione dinamica delle liste elettorali: mese di luglio
Estremi cronologici: 1984

-
- | | | | |
|-------|--|-------------------------|------------------|
| | | <i>Classificazione:</i> | 6.2 |
| | | <i>Segnatura:</i> | b. 252, fasc. 5 |
| 6149. | Prima revisione semestrale delle liste elettorali, anno 1984
<i>Estremi cronologici:</i> 1984 | | |
| | | <i>Classificazione:</i> | 6.2 |
| | | <i>Segnatura:</i> | b. 252, fasc. 6 |
| 6150. | Seconda revisione semestrale delle liste elettorali, anno 1984
<i>Estremi cronologici:</i> 1984 | | |
| | | <i>Classificazione:</i> | 6.2 |
| | | <i>Segnatura:</i> | b. 252, fasc. 7 |
| 6151. | Consultazione delle liste elettorali: richiesta della Paolo e Giuseppe Rossi editori srl di Milano.
<i>Estremi cronologici:</i> 1984 | | |
| | | <i>Classificazione:</i> | 6.2 |
| | | <i>Segnatura:</i> | b. 252, fasc. 8 |
| 6152. | Elezioni del parlamento europeo del 17.6.1984 - revisione dinamica straordinaria delle liste elettorali
<i>Estremi cronologici:</i> 1984 | | |
| | | <i>Classificazione:</i> | 6.2 |
| | | <i>Segnatura:</i> | b. 252, fasc. 9 |
| 6153. | Elezioni del parlamento europeo del 17.6.1984 - calendario delle operazioni elettorali e circolari della Prefettura
<i>Estremi cronologici:</i> 1984 | | |
| | | <i>Classificazione:</i> | 6.2 |
| | | <i>Segnatura:</i> | b. 252, fasc. 10 |
| 6154. | Elezioni del parlamento europeo del 17.6.1984 - propaganda elettorale: disposizioni generali; comunicazioni dell'assegnazione di spazi
<i>Estremi cronologici:</i> 1984 | | |
| | | <i>Classificazione:</i> | 6.2 |
| | | <i>Segnatura:</i> | b. 252, fasc. 11 |
| 6155. | Elezioni del parlamento europeo del 17.6.1984 - nomina degli scrutatori
<i>Estremi cronologici:</i> 1984 | | |
| | | <i>Classificazione:</i> | 6.2 |
| | | <i>Segnatura:</i> | b. 252, fasc. 12 |
| 6156. | Elezioni del parlamento europeo del 17.6.1984 - presidenti di seggio: aggiornamento degli elenchi delle persone idonee; nomine | | |
-

-
- Estremi cronologici:* 1984
- Classificazione:* 6.2
Segnatura: b. 252, fasc. 13
6157. Elezioni del parlamento europeo del 17.6.1984 - adempimenti relativi alla compilazione e distribuzione dei certificati elettorali
- Estremi cronologici:* 1984
- Classificazione:* 6.2
Segnatura: b. 252, fasc. 14
6158. Elezioni del parlamento europeo del 17.6.1984 - adempimenti relativi alla compilazione e distribuzione dei certificati per gli elettori residenti all'estero
- Estremi cronologici:* 1984
- Classificazione:* 6.2
Segnatura: b. 252, fasc. 15
6159. Elezioni del parlamento europeo del 17.6.1984 - elettori ammessi ad esercitare il diritto di voto nei luoghi di cura: richieste, e autorizzazioni del sindaco
- Estremi cronologici:* 1984
- Classificazione:* 6.2
Segnatura: b. 252, fasc. 16
6160. Elezioni del parlamento europeo del 17.6.1984 - materiale elettorale ed arredamento dei seggi: disposizioni generali; verbali di consegna, riconsegna e accertamento
- Estremi cronologici:* 1984
- Classificazione:* 6.2
Segnatura: b. 252, fasc. 17
6161. Elezioni del parlamento europeo del 17.6.1984 - raccolta e trasmissione dei dati sull'andamento delle votazioni e sui risultati dello scrutinio
- Estremi cronologici:* 1984
- Classificazione:* 6.2
Segnatura: b. 252, fasc. 18
6162. Elezioni del parlamento europeo del 17.6.1984 - verbali delle operazioni elettorali
- Estremi cronologici:* 1984
- Classificazione:* 6.2
Segnatura: b. 252, fasc. 19
6163. Elezioni del parlamento europeo del 17.6.1984 - liquidazione delle spese e competenze sostenute per l'attuazione delle elezioni
- Estremi cronologici:* 1984
- Classificazione:* 6.2
Segnatura: b. 252, fasc. 20
-

-
6164. Celebrazione della “giornata d’Europa”: disposizioni prefettizie
Estremi cronologici: 1984
Classificazione: 6.3
Segnatura: b. 253, fasc. 1
6165. Direzione provinciale del Tesoro: comunicazione della concessione della pensione provvisoria a Pavioni Mirella in Scaramella
Estremi cronologici: 1984
Classificazione: 6.5
Segnatura: b. 253, fasc. 2
- Cat. VII - Grazia - giustizia e culto
6166. Pretura di Chiavenna: ricorso definitivo per dichiarazione di proprietà, ai sensi della L. 436/76, a favore di Rotticci Rosalia Cleofe ed altri
Estremi cronologici: 1984
Classificazione: 7.1
Segnatura: b. 253, fasc. 3
6167. Restituzione di un ordine di comparizione alla Pretura di Chiavenna
Estremi cronologici: 1984
Classificazione: 7.1
Segnatura: b. 253, fasc. 4
6168. Citazione del Comune di Mese per il risarcimento dei danni subiti dall’autovettura di Nava Agostino
Estremi cronologici: 1984
Classificazione: 7.1
Segnatura: b. 253, fasc. 5
6169. Tribunale per i minorenni di Milano: dispositivo per l’adozione di un minore di Mese
Estremi cronologici: 1984
Classificazione: 7.1
Segnatura: b. 253, fasc. 6
6170. Procura della Repubblica di Sondrio: nuovi diritti di rilascio dei certificati
Estremi cronologici: 1984
Classificazione: 7.1
Segnatura: b. 253, fasc. 7
6171. Verbali di pignoramento mobiliare negativo a carico della Safra Confezioni di Franzini Alfio e Sala M.: nota di trasmissione della Banca Popolare di Sondrio
Estremi cronologici: 1984
-

-
- | | | |
|--------------------------------------|---|------------------|
| | <i>Classificazione:</i> | 7.1 |
| | <i>Segnatura:</i> | b. 253, fasc. 8 |
| 6172. | Organizzazione dell'Ufficio di conciliazione, a seguito dell'introduzione della L. 397/84: copia della comunicazione inviata alla Corte d'appello di Milano | |
| | <i>Estremi cronologici:</i> | 1984 |
| | <i>Classificazione:</i> | 7.4 |
| | <i>Segnatura:</i> | b. 253, fasc. 9 |
| 6173. | Revisione decennale della tabella che determina il numero e la residenza dei notai: trasmissione di questionario alla Procura della Repubblica di Sondrio | |
| | <i>Estremi cronologici:</i> | 1984 |
| | <i>Classificazione:</i> | 7.5 |
| | <i>Segnatura:</i> | b. 253, fasc. 10 |
|
<i>Cat. VIII - Leva e truppa</i> | | |
| 6174. | Classe di leva anno 1965: formazione della lista di leva | |
| | <i>Estremi cronologici:</i> | 1981 - 1984 |
| | <i>Classificazione:</i> | 8.1 |
| | <i>Segnatura:</i> | b. 253, fasc. 11 |
| 6175. | Lista di leva della classe 1965 | |
| | <i>Estremi cronologici:</i> | 1983 - 1984 |
| | <i>Classificazione:</i> | 8.1 |
| | <i>Segnatura:</i> | b. 253, fasc. 12 |
| 6176. | Situazioni di famiglia degli iscritti alla lista di leva della classe 1965 | |
| | <i>Estremi cronologici:</i> | 1982 - 1984 |
| | <i>Classificazione:</i> | 8.1 |
| | <i>Segnatura:</i> | b. 253, fasc. 13 |
| 6177. | Trasmissione di esiti di leva | |
| | <i>Estremi cronologici:</i> | 1984 |
| | <i>Classificazione:</i> | 8.1 |
| | <i>Segnatura:</i> | b. 253, fasc. 14 |
| 6178. | Istruttorie per la concessione di dispense dal compiere la ferma di leva: disposizioni della Prefettura e del Distretto militare di Como | |
| | <i>Estremi cronologici:</i> | 1984 |
| | <i>Classificazione:</i> | 8.1 |
| | <i>Segnatura:</i> | b. 253, fasc. 15 |
-

-
6179. Ammissione all'eventuale dispensa dal compiere la ferma di leva di Pilatti Marco: domanda; trasmissione di certificati
Estremi cronologici: 1984
Classificazione: 8.1
Segnatura: b. 253, fasc. 16
6180. Ammissione all'eventuale dispensa dal compiere la ferma di leva di Bedognetti Marzio: domanda; trasmissione di certificati
Estremi cronologici: 1984
Classificazione: 8.1
Segnatura: b. 253, fasc. 17
6181. Servizio sostitutivo civile da presentare presso Comuni e Province: circolare della Prefettura
Estremi cronologici: 1984
Classificazione: 8.1
Segnatura: b. 253, fasc. 18
6182. Manifesti per la chiamata alle armi
Estremi cronologici: 1984
Classificazione: 8.2
Segnatura: b. 253, fasc. 19
6183. Ruolo matricolare della classe 1965 (1)
Estremi cronologici: 1984
Classificazione: 8.2
Segnatura: b. 253, fasc. 20
Note:
1. Il ruolo si trova presso il competente Ufficio comunale.
6184. Aggiornamento dei ruoli matricolari
Estremi cronologici: 1984
Classificazione: 8.2
Segnatura: b. 253, fasc. 21
6185. Corsi e concorsi militari, bandi di arruolamento volontario
Estremi cronologici: 1984
Classificazione: 8.2
Segnatura: b. 253, fasc. 22
6186. Trasmissione dei fogli di congedo di giovani dispensati dal compiere la ferma di leva o riformati in rassegna
Estremi cronologici: 1984
-

Classificazione: 8.2
Segnatura: b. 253, fasc. 23

6187. Elenchi mensili dei militari in congedo che hanno trasferito la residenza dal 1.12.1983 al 31.7.1984

Estremi cronologici: 1983 - 1984

Classificazione: 8.2
Segnatura: b. 253, fasc. 24

Cat. IX - Istruzione pubblica

6188. Distretto scolastico n. 20 di Chiavenna: costituzione per il triennio 1982 - 1984; convocazioni e verbali; richiesta di informazioni sulle associazioni culturali esistenti in ambito comunale

Estremi cronologici: 1984

Classificazione: 9.1
Segnatura: b. 253, fasc. 25

6189. Elezione dei rappresentanti del personale non insegnante del Consiglio di Amministrazione provinciale: circolare del Provveditorato agli studi

Estremi cronologici: 1984

Classificazione: 9.1
Segnatura: b. 253, fasc. 26

6190. Provveditorato agli studi: bando di concorso per esami e titoli per il conseguimento dell'abilitazione all'insegnamento nelle scuole materne, nonché per l'accesso ai ruoli provinciali del personale docente della scuola materna statale

Estremi cronologici: 1984

Classificazione: 9.1
Segnatura: b. 253, fasc. 27

6191. Provveditorato agli studi: soppressione e istituzione di posti in scuole elementari di Stato della provincia di Sondrio

Estremi cronologici: 1984

Classificazione: 9.1
Segnatura: b. 253, fasc. 28

6192. Provveditorato agli studi: concorso ordinario per esami e titoli per l'accesso ai ruoli provinciali del personale docente della scuola media statale e per il conseguimento dell'abilitazione all'insegnamento; pubblicazione delle graduatorie

Estremi cronologici: 1984

Classificazione: 9.1
Segnatura: b. 253, fasc. 29

-
6193. Amministrazione provinciale: concorso mediante prova pubblica selettiva per la copertura di n. 1 posto di bidello presso l'istituto tecnico commerciale statale di Chiavenna
Estremi cronologici: 1984
Classificazione: 9.1
Segnatura: b. 253, fasc. 30
6194. Diritto allo studio - piano di interventi per l'anno scolastico 1983 - 1984: disposizioni e normativa della Regione Lombardia, Assessorato all'istruzione; piano preventivo e relazione dell'attività svolta; erogazione dei contributi e liquidazione delle spese
Estremi cronologici: 1984
Classificazione: 9.1
Segnatura: b. 253, fasc. 31
6195. Diritto allo studio - ritardi nella liquidazione delle fatture per l'acquisto di libri di testo per la scuola elementare: circolare della Regione Lombardia, Assessorato all'istruzione
Estremi cronologici: 1984
Classificazione: 9.1
Segnatura: b. 253, fasc. 32
6196. Diritto allo studio - servizio di refezione scolastica, anno 1983 - 1984: richieste di preventivo; bolle di accompagnamento e fatture per prodotti alimentari; acquisto di un congelatore e di materiale per la manutenzione
Estremi cronologici: 1984
Classificazione: 9.1
Segnatura: b. 253, fasc. 33
6197. Diritto allo studio - fornitura di prodotti lattiero - caseari per gli alunni delle scuole: disposizioni del Ministero dell'agricoltura; richiesta di buoni; offerte
Estremi cronologici: 1984
Classificazione: 9.1
Segnatura: b. 253, fasc. 34
6198. Diritto allo studio - servizio di trasporto degli alunni: delega al Consorzio trasporti pubblici della provincia di Sondrio; adozione del servizio per gli alunni della scuola media; liquidazione delle spese
Estremi cronologici: 1984
Classificazione: 9.1
Segnatura: b. 253, fasc. 35
6199. Diritto allo studio - servizio di trasporto degli alunni disabili: disposizioni dell'Amministrazione provinciale; liquidazione delle spese
Estremi cronologici: 1984
Classificazione: 9.1
-

-
- Segnatura:* *b. 253, fasc. 36*
6200. Diritto allo studio - calendario delle visite scolastiche e richieste di uso dello scuolabus. Utilizzo degli scuolabus da parte dei Comuni: circolare del Ministero dei trasporti
Estremi cronologici: *1984*
- Classificazione:* *9.1*
Segnatura: *b. 253, fasc. 37*
6201. Rilevazione delle strutture scolastiche a scala distrettuale: circolare del Provveditorato agli studi
Estremi cronologici: *1984*
- Classificazione:* *9.1*
Segnatura: *b. 253, fasc. 38*
6202. Formazione del "Piano scuola regionale": richiesta di dati sull'edilizia scolastica della Regione Lombardia, Settore istruzione
Estremi cronologici: *1984*
- Classificazione:* *9.1*
Segnatura: *b. 253, fasc. 39*
6203. Adeguamento degli edifici scolastici alle norme di prevenzione incendi e antinfortunistica: circolari della Prefettura e del Provveditorato agli studi
Estremi cronologici: *1984*
- Classificazione:* *9.1*
Segnatura: *b. 253, fasc. 40*
6204. Piano di istituzione di scuole materne statali per l'anno scolastico 1985 - 1986: circolare del Provveditorato agli studi
Estremi cronologici: *1984*
- Classificazione:* *9.2*
Segnatura: *b. 253, fasc. 41*
6205. Sussidi ordinari di gestione alle scuole materne non statali per l'anno finanziario 1985: circolare del Provveditorato agli studi
Estremi cronologici: *1984*
- Classificazione:* *9.2*
Segnatura: *b. 253, fasc. 42*
6206. Acquisto di infissi e finestre dalla ditta SALFER di Colico per la scuola materna: bolle di accompagnamento
Estremi cronologici: *1984*
- Classificazione:* *9.2*
Segnatura: *b. 253, fasc. 43*
-

-
6207. Elezioni del Consiglio di Circolo: comunicato della Direzione didattica 2° Circolo di Chiavenna.
Estremi cronologici: 1984
Classificazione: 9.2
Segnatura: b. 253, fasc. 44
6208. Iscrizione degli alunni alla scuola per l'anno 1984 - 1985: disposizioni della Direzione didattica 2° Circolo di Chiavenna; trasmissione dell'elenco dei nati nel 1979 obbligati alla frequenza scolastica nell'anno 1985 - 1986
Estremi cronologici: 1984
Classificazione: 9.2
Segnatura: b. 253, fasc. 45
6209. Direzione didattica 2° Circolo di Chiavenna: relazione sull'andamento della scuola a tempo pieno "B. Balatti" di Mese
Estremi cronologici: 1984
Classificazione: 9.2
Segnatura: b. 253, fasc. 46
6210. Revisione e manutenzione degli edifici ed arredi scolastici: disposizioni della Direzione didattica 2° Circolo di Chiavenna
Estremi cronologici: 1984
Classificazione: 9.2
Segnatura: b. 253, fasc. 47
6211. Situazione di pericolo dovuta alla presenza di due vasche d'acqua adiacenti al cortile della scuola elementare: richiesta di provvedimenti della Direzione didattica 2° circolo di Chiavenna
Estremi cronologici: 1984
Classificazione: 9.2
Segnatura: b. 253, fasc. 48
6212. Uso del salone della scuola elementare: autorizzazione del sindaco agli insegnanti
Estremi cronologici: 1984
Classificazione: 9.2
Segnatura: b. 253, fasc. 49
6213. Acquisto di sussidi didattici, materiale di cancelleria e disinfettanti per la scuola: ordinativi e bolle di accompagnamento
Estremi cronologici: 1984
Classificazione: 9.2
Segnatura: b. 253, fasc. 50
-

-
6214. Ripartizione degli studenti di Chiavenna tra le scuole medie "G. Bertacchi" e "G. Garibaldi": circolare del Provveditorato agli studi
Estremi cronologici: 1984
Classificazione: 9.4
Segnatura: b. 253, fasc. 51
6215. Consorzio per la scuola media: approvazione della costituzione e avvisi di convocazione; erogazione del contributo per l'anno scolastico 1983 - 1984; elenco degli alunni di Mese obbligati alla frequenza nella scuola "G. Garibaldi" di Chiavenna
Estremi cronologici: 1984
Classificazione: 9.4
Segnatura: b. 253, fasc. 52
6216. Acquisto di una tapparella in alluminio dalla ditta SALFER di Colico: fattura
Estremi cronologici: 1984
Classificazione: 9.4
Segnatura: b. 253, fasc. 53
6217. Attività degli enti locali per la promozione di servizi per gli istituti professionali di Stato: circolare della Prefettura
Estremi cronologici: 1984
Classificazione: 9.6
Segnatura: b. 253, fasc. 54
6218. Istituzione di scuole ed istituti statali di istruzione secondaria ed artistica per l'anno 1983 - 1984: disposizioni del Ministero della pubblica istruzione
Estremi cronologici: 1984
Classificazione: 9.6
Segnatura: b. 253, fasc. 55
6219. Provincia di Sondrio: concorso a borse di studio nell'anno accademico 1983 - 1984 a favore di studenti universitari della provincia di Sondrio
Estremi cronologici: 1984
Classificazione: 9.7
Segnatura: b. 253, fasc. 56
6220. Contributi in conto corrente a biblioteche e musei per l'anno 1985: disposizioni della Regione Lombardia, Settore cultura
Estremi cronologici: 1984
Classificazione: 9.8
Segnatura: b. 253, fasc. 57
6221. Regione Lombardia: richiesta di pubblicazioni per la biblioteca regionale; richiesta di dati sulle pubblicazioni degli enti locali
-

-
- Estremi cronologici:* 1984
- Classificazione:* 9.8
Segnatura: b. 253, fasc. 58
6222. Amministrazione provinciale: programma del corso di catalogazione
Estremi cronologici: 1984
- Classificazione:* 9.8
Segnatura: b. 253, fasc. 59
6223. Convegno nazionale sull'organizzazione dei servizi bibliotecari e il ruolo delle biblioteche (Bologna, 2 - 3 marzo 1984): ordine del giorno trasmesso dall'Amministrazione provinciale
Estremi cronologici: 1984
- Classificazione:* 9.8
Segnatura: b. 253, fasc. 60
6224. Biblioteca succursale di Mese: previsione dell'attività; convocazioni ed ordini del giorno; elenco dei libri acquistati
Estremi cronologici: 1984
- Classificazione:* 9.8
Segnatura: b. 253, fasc. 61
6225. Promozione della "giornata della Dante Alighieri": circolare della Prefettura
Estremi cronologici: 1984
- Classificazione:* 9.8
Segnatura: b. 253, fasc. 62
6226. Acquisto di manufatti in rame dal Consorzio latteria Madonna delle Grazie da destinare al futuro museo di Mese: delibera della Giunta municipale n. 31 del 5.3.1984
Estremi cronologici: 1984
- Classificazione:* 9.8
Segnatura: b. 253, fasc. 63
6227. Nomina dell'ispettore onorario per i beni archeologici: comunicazione del soprintendente della Lombardia
Estremi cronologici: 1984
- Classificazione:* 9.8
Segnatura: b. 253, fasc. 64
6228. Erogazione di un contributo di Lire 2.200.000 per lo svolgimento del corso di orientamento musicale di tipo bandistico nel 1983: avviso di emissione della Regione Lombardia, Assessorato all'istruzione
Estremi cronologici: 1984
- Classificazione:* 9.8
-

-
- Segnatura:* *b. 253, fasc. 65*
6229. Banda "Don Primo"; corale parrocchiale "San Vittore": richieste di contributo
Estremi cronologici: 1984
- Classificazione:* 9.8
Segnatura: *b. 253, fasc. 66*
6230. Utilizzo della palestra delle scuole elementari di Mese: richieste della Direzione didattica 2° circolo di Chiavenna. Acquisto di attrezzature sportive dalla ditta Nuova Radar Cooperativa di Limena (PD)
Estremi cronologici: 1984
- Classificazione:* 9.9
Segnatura: *b. 253, fasc. 67*
6231. Corso di aggiornamento per operatori dei centri Olimpia: programmi a cura del CONI, Comitato provinciale di Sondrio
Estremi cronologici: 1984
- Classificazione:* 9.9
Segnatura: *b. 253, fasc. 68*
6232. Indagine sugli impianti sportivi scolastici: relazione del presidente del Distretto scolastico n. 20 di Chiavenna
Estremi cronologici: 1984
- Classificazione:* 9.9
Segnatura: *b. 253, fasc. 69*
6233. Giochi della gioventù, edizione 1984: calendario e programmi delle manifestazioni provinciali
Estremi cronologici: 1984
- Classificazione:* 9.9
Segnatura: *b. 253, fasc. 70*

Cat. X - Lavori pubblici, poste - telegrafi, telefoni

6234. Chiusura al traffico del tratto di strada provinciale di collegamento tra l'abitato di Mese e la SS 36 del lago di Como e dello Spluga: disposizione del presidente della Provincia
Estremi cronologici: 1984
- Classificazione:* 10.1
Segnatura: *b. 254, fasc. 1*
6235. Affidamento dei servizi invernali per l'anno 1984 - 1985 per le strade provinciali interessanti il territorio di Mese: segnalazione della Provincia. Raccolta e scarico delle

acque meteoriche provenienti dalla strada comunale Madonna delle Grazie all'incrocio della strada provinciale: richiesta di provvedimenti della Provincia

Estremi cronologici: 1984

Classificazione: 10.1

Segnatura: b. 254, fasc. 2

6236. Costruzione di una strada da Mese alla località Cigolino in sostituzione della teleferica esistente: richiesta di contributo alla RAI, Supporto regionale tecnico di Milano

Estremi cronologici: 1984

Classificazione: 10.1

Segnatura: b. 254, fasc. 3

6237. Finanziamento della Cassa depositi e prestiti con un mutuo decennale di Lire 150.000.000 per la sistemazione di strade comunali residenziali (1)

Estremi cronologici: 1984

Classificazione: 10.1

Segnatura: b. 254, fasc. 4

Note:

1. *Con seguiti al 1987.*

6238. Acquisto a trattativa privata dalla ditta S. Marco spa di Lanciano (CH) di ml 40 di guard rail con corrimano

Estremi cronologici: 1984

Classificazione: 10.1

Segnatura: b. 254, fasc. 5

6239. Allargamento e sistemazione della strada don Primo Lucchinetti, 5° lotto, anni 1982 - 1984 - Progettista: tecnico comunale geometra Cipriani Aldo - Impresa: FEAR snc, di Torre Santa Maria - progetto (n. 3 copie) e relativa approvazione con delibera del Consiglio comunale n. 86 del 29.10.1982

Estremi cronologici: 1982 - 1984

Classificazione: 10.1

Segnatura: b. 254, fasc. 6

6240. Allargamento e sistemazione della strada don Primo Lucchinetti, 5° lotto, anni 1982 - 1984. Finanziamento con mutuo di Lire 7.880.000 (1), anno 1982. Progettista: tecnico comunale geometra Cipriani Aldo. Impresa: FEAR snc, di Torre Santa Maria

Estremi cronologici: 1982 - 1984

Classificazione: 10.1

Segnatura: b. 254, fasc. 7

Note:

1. *La pratica si trova presso l'Ufficio del segretario comunale.*

-
6241. Allargamento e sistemazione della strada don Primo Lucchinetti, 5° lotto, anni 1982 - 1984. Accordi amichevoli per la cessione dei terreni; liquidazione delle indennità di occupazione, anno 1982 (1). Progettista: tecnico comunale geometra Cipriani Aldo. Impresa: FEAR snc, di Torre Santa Maria
Estremi cronologici: 1982 - 1984
Classificazione: 10.1
Segnatura: b. 254, fasc. 8
Note:
1. Con seguiti al 1985.
6242. Allargamento e sistemazione della strada don Primo Lucchinetti, 5° lotto, anni 1982 - 1984 - Progettista: tecnico comunale geometra Cipriani Aldo - Impresa: FEAR snc, di Torre Santa Maria - atti inerenti l'impresa aggiudicataria, anno 1983: offerta; contratto; versamento dei diritti di segreteria
Estremi cronologici: 1982 - 1984
Classificazione: 10.1
Segnatura: b. 254, fasc. 9
6243. Allargamento e sistemazione della strada don Primo Lucchinetti, 5° lotto, anni 1982 - 1984 - Progettista: tecnico comunale geometra Cipriani Aldo - Impresa: FEAR snc, di Torre Santa Maria - esecuzione dei lavori, anno 1983: approvazione del 1° SAL
Estremi cronologici: 1982 - 1984
Classificazione: 10.1
Segnatura: b. 254, fasc. 10
6244. Allargamento e sistemazione della strada don Primo Lucchinetti, 5° lotto, anni 1982 - 1984 - Progettista: tecnico comunale geometra Cipriani Aldo - Impresa: FEAR snc, di Torre Santa Maria - conto finale e certificato di regolare esecuzione, anno 1984
Estremi cronologici: 1982 - 1984
Classificazione: 10.1
Segnatura: b. 254, fasc. 11
6245. Acquisto di segnaletica stradale: bolle di accompagnamento
Estremi cronologici: 1984
Classificazione: 10.1
Segnatura: b. 254, fasc. 12
6246. Manutenzione del verde pubblico: acquisto dalla ditta Trussoni Renato di Rogolo di un decespugliatore e di accessori per un tosaerba
Estremi cronologici: 1984
Classificazione: 10.1
Segnatura: b. 254, fasc. 13
6247. Costruzione di elettrodotti a 20 e 0,4 kv per allacciamenti: autorizzazioni del sindaco all'ENEL
-

-
- Estremi cronologici:* 1984
- Classificazione:* 10.3
Segnatura: b. 255, fasc. 1
6248. Ipotesi di costruzione di un canale di derivazione idroelettrica Prata - Mese: disposizioni della Comunità Montana per la rilevazione delle sorgenti a valle
Estremi cronologici: 1984
- Classificazione:* 10.3
Segnatura: b. 255, fasc. 2
6249. ENEL: canoni di manutenzione dell'impianto di illuminazione pubblica; variazioni apportate ai centri luminosi; versamento dei sovracani idroelettrici; trasmissioni di fatture; regime dell'IVA sui corrispettivi per la fornitura di energia elettrica
Estremi cronologici: 1984
- Classificazione:* 10.3
Segnatura: b. 255, fasc. 3
6250. Acquisto di un palo in ferro di recupero per l'illuminazione: offerta di Ragni Gaetano
Estremi cronologici: 1984
- Classificazione:* 10.3
Segnatura: b. 255, fasc. 4
6251. Acquisto di materiale elettrico: bolle di accompagnamento
Estremi cronologici: 1984
- Classificazione:* 10.3
Segnatura: b. 255, fasc. 5
6252. Denuclearizzazione: mozione approvata dall'Assemblea della Comunità Montana
Estremi cronologici: 1984
- Classificazione:* 10.3
Segnatura: b. 255, fasc. 6
6253. Lavori di sif in comuni della Valchiavenna: avvisi d'appalto ed avvisi ad opponendum
Estremi cronologici: 1984
- Classificazione:* 10.4
Segnatura: b. 255, fasc. 7
6254. Progetto di costruzione di un nuovo acquedotto consortile: proposte del sindaco
Estremi cronologici: 1984
- Classificazione:* 10.4
Segnatura: b. 255, fasc. 8
-

-
6255. Cessione al Comune dell'acquedotto consortile Prato Morello - Cigolino: approvazione della bozza di convenzione con il Consorzio Albareda
Estremi cronologici: 1984
- Classificazione:* 10.4
Segnatura: b. 255, fasc. 9
6256. Sopralluogo per carenza d'acqua nella casa d'abitazione di Cinesi Fausto: relazione del sindaco. Lavori per la posa di un tubo di allacciamento all'acquedotto comunale: richiesta di ripristino del sindaco a Sposetti Martino. Posa di misuratori dell'acqua potabile: inviti del sindaco
Estremi cronologici: 1984
- Classificazione:* 10.4
Segnatura: b. 255, fasc. 10
6257. Potenziamento dell'acquedotto comunale, anni 1983 - 1984 - Progettista: tecnico comunale geometra Cipriani Aldo - Impresa: Tavasci Aldo, di Gordona - progetto (n. 2 copie) e relativa approvazione con delibera del Consiglio comunale n. 59 del 5.7.1984
Estremi cronologici: 1983 - 1984
- Classificazione:* 10.4
Segnatura: b. 255, fasc. 11
6258. Potenziamento dell'acquedotto comunale, anni 1983 - 1984: finanziamento della Cassa depositi e prestiti con mutuo di Lire 116.000.000 (1). Progettista: tecnico comunale geometra Cipriani Aldo - Impresa: Tavasci Aldo, di Gordona
Estremi cronologici: 1983 - 1984
- Classificazione:* 10.4
Segnatura: b. 255, fasc. 12
- Note:*
1. La pratica si trova presso l'Ufficio del segretario comunale.
6259. Potenziamento dell'acquedotto comunale, anni 1983 - 1984 - Progettista: tecnico comunale geometra Cipriani Aldo - Impresa: Tavasci Aldo, di Gordona - finanziamento di Lire 20.000.000 con fondi del Consorzio del BIM dell'Adda: carteggio con la Comunità Montana
Estremi cronologici: 1983 - 1984
- Classificazione:* 10.4
Segnatura: b. 255, fasc. 13
6260. Potenziamento dell'acquedotto comunale, anni 1983 - 1984 - Progettista: tecnico comunale geometra Cipriani Aldo - Impresa: Tavasci Aldo, di Gordona - decreto di autorizzazione al mutamento di destinazione dei terreni sottoposti a vincolo idrogeologico, L.R. 8/76, articolo 25
Estremi cronologici: 1983 - 1984
- Classificazione:* 10.4
-

Segnatura: b. 255, fasc. 14

6261. Potenziamento dell'acquedotto comunale, anni 1983 - 1984: accordi amichevoli per la cessione di terreni; attraversamenti; denunce di cambiamento dello stato dei terreni (1). Progettista: tecnico comunale geometra Cipriani Aldo. Impresa: Tavasci Aldo, di Gordona

Estremi cronologici: 1983 - 1984

Classificazione: 10.4

Segnatura: b. 255, fasc. 15

Note:

1. Con seguiti al 1986.

6262. Potenziamento dell'acquedotto comunale, anni 1983 - 1984 - Progettista: tecnico comunale geometra Cipriani Aldo - Impresa: Tavasci Aldo, di Gordona - gara d'appalto, anno 1983: elenco delle ditte invitate; offerte

Estremi cronologici: 1983 - 1984

Classificazione: 10.4

Segnatura: b. 255, fasc. 16

6263. Potenziamento dell'acquedotto comunale, anni 1983 - 1984 - Progettista: tecnico comunale geometra Cipriani Aldo - Impresa: Tavasci Aldo, di Gordona - atti inerenti l'impresa aggiudicataria: certificazione antimafia; versamento dei diritti di segreteria; licenza per lo sparo di mine

Estremi cronologici: 1983 - 1984

Classificazione: 10.4

Segnatura: b. 255, fasc. 17

6264. Potenziamento dell'acquedotto comunale, anni 1983 - 1984 - Progettista: tecnico comunale geometra Cipriani Aldo - Impresa: Tavasci Aldo, di Gordona - atti inerenti le ditte fornitrici dei materiali: Idrosanitaria sas, CIELLI snc di Corsico, Dalmine Centro tubi in resine di Milano

Estremi cronologici: 1983 - 1984

Classificazione: 10.4

Segnatura: b. 255, fasc. 18

6265. Potenziamento dell'acquedotto comunale, anni 1983 - 1984 - Progettista: tecnico comunale geometra Cipriani Aldo - Impresa: Tavasci Aldo, di Gordona - perizia suppletiva e relativa approvazione

Estremi cronologici: 1983 - 1984

Classificazione: 10.4

Segnatura: b. 255, fasc. 19

6266. Potenziamento dell'acquedotto comunale, anni 1983 - 1984 - Progettista: tecnico comunale geometra Cipriani Aldo - Impresa: Tavasci Aldo, di Gordona - decreto di

autorizzazione, anno 1984, al mutamento di destinazione dei terreni sottoposti a vincolo idrogeologico per la perizia suppletiva, L.R. 8/76, articolo 25

Estremi cronologici: 1983 - 1984

Classificazione: 10.4

Segnatura: b. 255, fasc. 20

6267. Potenziamento dell'acquedotto comunale, anni 1983 - 1984 - Progettista: tecnico comunale geometra Cipriani Aldo - Impresa: Tavasci Aldo, di Gordona - concessione edilizia rilasciata dal sindaco di San Giacomo Filippo, anno 1984

Estremi cronologici: 1983 - 1984

Classificazione: 10.4

Segnatura: b. 255, fasc. 21

6268. Potenziamento dell'acquedotto comunale, anni 1983 - 1984 - Progettista: tecnico comunale geometra Cipriani Aldo - Impresa: Tavasci Aldo, di Gordona - esecuzione dei lavori, anno 1984: approvazione del 1°, 2°, 3° SAL

Estremi cronologici: 1983 - 1984

Classificazione: 10.4

Segnatura: b. 255, fasc. 22

6269. Potenziamento dell'acquedotto comunale, anni 1983 - 1984 - Progettista: tecnico comunale geometra Cipriani Aldo - Impresa: Tavasci Aldo, di Gordona - atti di contabilità finale, anno 1984

Estremi cronologici: 1983 - 1984

Classificazione: 10.4

Segnatura: b. 255, fasc. 23

6270. Acquisto di una fontana in graniglia dalla ditta Vittorio Geronimi di Chiavenna: bolla di accompagnamento. Acquisto di una pompa: bolla di accompagnamento della ditta Ravo Celestino di Mese

Estremi cronologici: 1984

Classificazione: 10.4

Segnatura: b. 255, fasc. 24

6271. Versamento dell'acconto per la gestione del Consorzio di depurazione per gli anni 1982 e 1983; avvisi di convocazione del Consorzio

Estremi cronologici: 1984

Classificazione: 10.4

Segnatura: b. 256, fasc. 1

6272. Costruzione dell'impianto di depurazione consortile: espropriazione per causa di pubblica utilità a Battistessa Maria Bambina in Buzzetti

Estremi cronologici: 1984

Classificazione: 10.4

-
- Segnatura:* b. 256, fasc. 2
6273. Domande di allacciamento alla fognatura comunale
Estremi cronologici: 1984
- Classificazione:* 10.4
Segnatura: b. 256, fasc. 3
6274. Obbligo di immissione nella fognatura: notifica a Lucchinetti Dino
Estremi cronologici: 1984
- Classificazione:* 10.4
Segnatura: b. 256, fasc. 4
6275. Costruzione contestata di un pozzetto della fognatura da parte di Geronimi Arturo su terreno di Salvagni - Sala Maria: chiarimenti del sindaco
Estremi cronologici: 1984
- Classificazione:* 10.4
Segnatura: b. 256, fasc. 5
6276. Costruzione della fognatura comunale, 3° lotto, anni 1981 - 1984 - Progettista: ingegnere Geronimi Piergiorgio - Impresa: Quadrio Gaetano, di Morbegno - conferimento dell'incarico al progettista e liquidazione della relativa parcella, anni 1981 - 1982
Estremi cronologici: 1981 - 1984
- Classificazione:* 10.4
Segnatura: b. 256, fasc. 6
6277. Costruzione della fognatura comunale, 3° lotto, anni 1981 - 1984 - Progettista: ingegnere Geronimi Piergiorgio - Impresa: Quadrio Gaetano, di Morbegno - progetto esecutivo del 3° lotto e relativa approvazione con delibera del Consiglio comunale n. 123 del 7.12.1981
Estremi cronologici: 1981 - 1984
- Classificazione:* 10.4
Segnatura: b. 256, fasc. 7
6278. Costruzione della fognatura comunale, 3° lotto, anni 1981 - 1984: approvazione del progetto esecutivo del 3° lotto, 1° stralcio, e richiesta di mutuo alla Cassa depositi e prestiti (1), anno 1982. Progettista: ingegnere Geronimi Piergiorgio. Impresa: Quadrio Gaetano, di Morbegno
Estremi cronologici: 1981 - 1984
- Classificazione:* 10.4
Segnatura: b. 256, fasc. 8

Note:

1. La pratica di mutuo si trova presso l'Ufficio del segretario comunale.

-
6279. Costruzione della fognatura comunale, 3° lotto, anni 1981 - 1984 - Progettista: ingegnere Geronimi Piergiorgio - Impresa: Quadrio Gaetano, di Morbegno - accordi amichevoli per la servitù al Comune di Mese dei terreni necessari alla costruzione della fognatura, anno 1983

Estremi cronologici: 1981 - 1984

Classificazione: 10.4

Segnatura: b. 256, fasc. 9

6280. Costruzione della fognatura comunale, 3° lotto, anni 1981 - 1984 - Progettista: ingegnere Geronimi Piergiorgio - Impresa: Quadrio Gaetano, di Morbegno - gara d'appalto, anno 1983: avviso e lettera d'invito; offerte

Estremi cronologici: 1981 - 1984

Classificazione: 10.4

Segnatura: b. 256, fasc. 10

6281. Costruzione della fognatura comunale, 3° lotto, anni 1981 - 1984 - Progettista: ingegnere Geronimi Piergiorgio - Impresa: Quadrio Gaetano, di Morbegno - atti inerenti l'impresa aggiudicataria, anno 1983: versamento dei diritti di segreteria; richiesta della certificazione antimafia; copie di bolle di consegna di materiali e di disegni delle opere

Estremi cronologici: 1981 - 1984

Classificazione: 10.4

Segnatura: b. 256, fasc. 11

6282. Costruzione della fognatura comunale, 3° lotto, anni 1981 - 1984 - Progettista: ingegnere Geronimi Piergiorgio - Impresa: Quadrio Gaetano, di Morbegno - posa della tubazione della fognatura sulla piazza don Albino Del Curto: affidamento dei lavori alla ditta Zecca di Regoledo, anni 1982 - 1984

Estremi cronologici: 1981 - 1984

Classificazione: 10.4

Segnatura: b. 256, fasc. 12

6283. Costruzione della fognatura comunale, 3° lotto, anni 1981 - 1984 - Progettista: ingegnere Geronimi Piergiorgio - Impresa: Quadrio Gaetano, di Morbegno - posa della tubazione fognaria sulla banchina della SP 9: nullaosta della Provincia, anno 1983

Estremi cronologici: 1981 - 1984

Classificazione: 10.4

Segnatura: b. 256, fasc. 13

6284. Costruzione della fognatura comunale, 3° lotto, anni 1981 - 1984 - Progettista: ingegnere Geronimi Piergiorgio - Impresa: Quadrio Gaetano, di Morbegno - acquisto di un immobile da Cipriani Mario ed altri per l'ampliamento della fognatura, anno 1983

Estremi cronologici: 1981 - 1984

Classificazione: 10.4

Segnatura: b. 256, fasc. 14

6285. Costruzione della fognatura comunale, 3° lotto, anni 1981 - 1984 - Progettista: ingegnere Geronimi Piergiorgio - Impresa: Quadrio Gaetano, di Morbegno - perizia suppletiva e di variante (n. 2 copie), e relativa approvazione con delibera del Consiglio comunale n. 24 del 14.3.1983

Estremi cronologici: 1981 - 1984

Classificazione: 10.4

Segnatura: b. 256, fasc. 15

6286. Costruzione della fognatura comunale, 3° lotto, anni 1981 - 1984 - Progettista: ingegnere Geronimi Piergiorgio - Impresa: Quadrio Gaetano, di Morbegno - esecuzione dei lavori, anni 1983 - 1984: approvazione del 1°, 2°, 3°, 4° SAL

Estremi cronologici: 1981 - 1984

Classificazione: 10.4

Segnatura: b. 256, fasc. 16

6287. Costruzione della fognatura comunale, 3° lotto, anni 1981 - 1984 - Progettista: ingegnere Geronimi Piergiorgio - Impresa: Quadrio Gaetano, di Morbegno - conto finale e certificato di regolare esecuzione, anno 1984

Estremi cronologici: 1981 - 1984

Classificazione: 10.4

Segnatura: b. 256, fasc. 17

6288. RAI - Radiotelevisione italiana: richiesta di informazioni sull'utente irreperibile Trussoni Corti Maria

Estremi cronologici: 1984

Classificazione: 10.7

Segnatura: b. 257, fasc. 1

6289. Trasmissione gratuita di annunci di interesse locale: proposta della Radio "Eco Vallespluga" di Campodolcino

Estremi cronologici: 1984

Classificazione: 10.7

Segnatura: b. 257, fasc. 2

6290. Azienda autonoma delle FS, Compartimento di Milano: trasmissione di sussidi una tantum a Pedferri Franco e Lombardini Lino

Estremi cronologici: 1984

Classificazione: 10.8

Segnatura: b. 257, fasc. 3

-
6291. Spostamento della stazione di partenza della teleferica Mese - Cigolino: esame della richiesta presentata dal Consorzio Albareda; progetto (n. 2 copie) del geometra Lisignoli Siro, e liquidazione della relativa parcella
Estremi cronologici: 1984
Classificazione: 10.8
Segnatura: b. 257, fasc. 4
6292. Consorzio trasporti pubblici della provincia di Sondrio: contributo consortile per il 1984; verbali dell'Assemblea; bozza del bilancio di previsione del 1984; esame della concessione di autolinee
Estremi cronologici: 1984
Classificazione: 10.8
Segnatura: b. 257, fasc. 5
6293. Società trasporti pubblici Sondrio spa: solleciti per il pagamento di fatture
Estremi cronologici: 1984
Classificazione: 10.8
Segnatura: b. 257, fasc. 6
6294. Vigilanza del trasporto di materiale pericoloso: circolare della Prefettura
Estremi cronologici: 1984
Classificazione: 10.8
Segnatura: b. 257, fasc. 7
6295. Ordine degli architetti della provincia di Sondrio: composizione del Consiglio dell'Ordine per il biennio 1984 - 1986; invito ad una tavola rotonda sulla progettazione architettonica
Estremi cronologici: 1984
Classificazione: 10.9
Segnatura: b. 257, fasc. 8
6296. Ordine degli architetti della provincia di Sondrio: rapporti con l'Assessorato regionale al coordinamento per il territorio
Estremi cronologici: 1984
Classificazione: 10.9
Segnatura: b. 257, fasc. 9
6297. Cassa nazionale di previdenza ed assistenza per gli ingegneri ed architetti: richieste di versamento di contributi per opere realizzate in comune di Mese
Estremi cronologici: 1984
Classificazione: 10.9
Segnatura: b. 257, fasc. 10
-

-
6298. Ordine nazionale dei geologi: norme tecniche per le indagini sui terreni e sulle rocce per la progettazione ed esecuzione di opere pubbliche
Estremi cronologici: 1984
Classificazione: 10.9
Segnatura: b. 257, fasc. 11
6299. Indagini geologiche: offerta dello studio di geologia applicata M. Azzola e T. Tuia
Estremi cronologici: 1984
Classificazione: 10.9
Segnatura: b. 257, fasc. 12
6300. Richieste di partecipazione a gare d'appalto
Estremi cronologici: 1984
Classificazione: 10.9
Segnatura: b. 257, fasc. 13
6301. Acquisto di materiali e strumenti per l'edilizia: richiesta di preventivi; bolle di accompagnamento
Estremi cronologici: 1984
Classificazione: 10.9
Segnatura: b. 257, fasc. 14
6302. Manutenzione di edifici d'abitazione: domande
Estremi cronologici: 1984
Classificazione: 10.10
Segnatura: b. 257, fasc. 15
6303. Rilevazione mensile dell'attività edilizia, anno 1984
Estremi cronologici: 1984
Classificazione: 10.10
Segnatura: b. 257, fasc. 16
6304. Inizio dei lavori di costruzione di una nuova casa d'abitazione: dichiarazione di De Stefani Valerio
Estremi cronologici: 1984
Classificazione: 10.10
Segnatura: b. 257, fasc. 17
6305. Commissione edilizia comunale: avviso di convocazione
Estremi cronologici: 1984
Classificazione: 10.10
Segnatura: b. 257, fasc. 18
-

-
6306. Norme regionali per l'approvazione dei piani urbanistici attuativi
Estremi cronologici: 1984
Classificazione: 10.10
Segnatura: b. 257, fasc. 19
6307. Comune di Gordona: avviso di deposito e pubblicazione del PRG
Estremi cronologici: 1984
Classificazione: 10.10
Segnatura: b. 257, fasc. 20
6308. Certificati di destinazione urbanistica e di attività edilizia; richiesta di riesame della destinazione di una parcella di terreno di Prevostini Clara
Estremi cronologici: 1984
Classificazione: 10.10
Segnatura: b. 257, fasc. 21
6309. Vigilanza sul rispetto della normativa edilizia e tutela del vincolo paesaggistico: circolari
Estremi cronologici: 1984
Classificazione: 10.10
Segnatura: b. 257, fasc. 22
6310. Notifica di decreti di autorizzazione al mutamento di destinazione di terreni sottoposti a vincolo idrogeologico, L.R. 8/76, articolo 25
Estremi cronologici: 1984
Classificazione: 10.10
Segnatura: b. 257, fasc. 23
6311. Assegnazione di alloggi di edilizia residenziale pubblica: delibere della Giunta della Regione Lombardia; circolari dell'IACP della provincia di Sondrio
Estremi cronologici: 1984
Classificazione: 10.10
Segnatura: b. 257, fasc. 24
6312. Attuazione della L. 457/78: trasmissione dei dati (negativi) allo IACP della provincia di Sondrio
Estremi cronologici: 1984
Classificazione: 10.10
Segnatura: b. 257, fasc. 25
6313. Domande di assegnazione in locazione di alloggi di edilizia residenziale pubblica
Estremi cronologici: 1984
Classificazione: 10.10
Segnatura: b. 257, fasc. 26
-

-
6314. Normativa in materia di appalti di lavori pubblici: circolari della Prefettura e dell'IREF
Estremi cronologici: 1984
Classificazione: 10.10
Segnatura: b. 257, fasc. 27
6315. Rilevazione trimestrale delle opere pubbliche e di pubblica utilità, anno 1984
Estremi cronologici: 1984
Classificazione: 10.10
Segnatura: b. 257, fasc. 28
6316. Approvazione dei progetti per l'eliminazione delle barriere architettoniche nella sede municipale e nel Centro diurno per anziani: delibere della Giunta municipale n. 151 e n. 152 del 8.10.1984
Estremi cronologici: 1984
Classificazione: 10.10
Segnatura: b. 257, fasc. 29
6317. Acquisto a trattativa privata dalla ditta Paggi Ernesto di S. Cassiano di piastrelle per la pavimentazione del locale della biblioteca: delibera della Giunta municipale n. 86 del 21.5.1984
Estremi cronologici: 1984
Classificazione: 10.10
Segnatura: b. 257, fasc. 30
6318. Piano di lottizzazione area artigianale in località Crollalanza, anni 1982 - 1984
Progettista: ingegnere Geronimi Piergiorgio - formazione del piano e convocazione dei proprietari per la presentazione della proposta di piano
Estremi cronologici: 1982 - 1984
Classificazione: 10.10
Segnatura: b. 258, fasc. 1
6319. Piano di lottizzazione area artigianale in località Crollalanza, anni 1982 - 1984: progetto del 23.2.1984, adottato con delibera del Consiglio comunale n. 27 del 13.3.1984; liquidazione delle competenze al progettista (1). Progettista: ingegnere Geronimi Piergiorgio
Estremi cronologici: 1982 - 1984
Classificazione: 10.10
Segnatura: b. 258, fasc. 2
- Note:*
1. Con seguiti al 1985.
6320. Piano di lottizzazione area artigianale in località Crollalanza, anni 1982 - 1984: adozione del piano; deposito e pubblicazioni; esame delle controdeduzioni, anno 1984 (1). Progettista: ingegnere Geronimi Piergiorgio
-

Estremi cronologici: 1982 - 1984

Classificazione: 10.10

Segnatura: b. 258, fasc. 3

Note:

1. Con seguiti al 1986.

Cat. XI - Agricoltura, industria, commercio

6321. Servizio per i contributi agricoli unificati: trasmissione degli elenchi nominativi per la pubblicazione

Estremi cronologici: 1984

Classificazione: 11.1

Segnatura: b. 259, fasc. 1

6322. Indennità compensativa, anno 1983: elenco dei beneficiari

Estremi cronologici: 1984

Classificazione: 11.1

Segnatura: b. 259, fasc. 2

6323. Determinazione dei coefficienti di adeguamento dei canoni di affitto dei fondi rustici, L.R. 203/82: circolari della Regione Lombardia, Assessorato all'agricoltura

Estremi cronologici: 1984

Classificazione: 11.1

Segnatura: b. 259, fasc. 3

6324. Interventi con l'elicottero, anno 1984: avvisi della Comunità Montana

Estremi cronologici: 1984

Classificazione: 11.1

Segnatura: b. 259, fasc. 4

6325. Consorzio agrario interprovinciale di Como e Sondrio: avviso di convocazione dell'assemblea

Estremi cronologici: 1984

Classificazione: 11.1

Segnatura: b. 259, fasc. 5

6326. Disciplina della raccolta dell'uva e della produzione di vino: circolari della Prefettura; trasmissione delle dichiarazioni all'Ispettorato provinciale dell'agricoltura

Estremi cronologici: 1984

Classificazione: 11.1

Segnatura: b. 259, fasc. 6

6327. Latteria agricola di Mese: richiesta di un contributo per il proseguimento dell'attività

-
- Estremi cronologici:* 1984
Classificazione: 11.1
Segnatura: b. 259, fasc. 7
6328. Indagine mensile sul latte e sui prodotti lattiero - caseari
Estremi cronologici: 1984
Classificazione: 11.1
Segnatura: b. 259, fasc. 8
6329. Prevenzione degli incendi boschivi: circolari della Prefettura
Estremi cronologici: 1984
Classificazione: 11.1
Segnatura: b. 259, fasc. 9
6330. Situazione di emergenza nel settore zootecnico a causa della siccità: circolare della Confederazione italiana coltivatori
Estremi cronologici: 1984
Classificazione: 11.1
Segnatura: b. 259, fasc. 10
6331. Calendario degli esami per il conseguimento del certificato di abilitazione all'esercizio venatorio, anno 1984
Estremi cronologici: 1984
Classificazione: 11.1
Segnatura: b. 259, fasc. 11
6332. Situazione economica ed occupazionale nella provincia: documento di CGIL - CISL - UIL, Federazione territoriale di Sondrio
Estremi cronologici: 1984
Classificazione: 11.2
Segnatura: b. 259, fasc. 12
6333. Disciplina della panificazione: disposizioni prefettizie
Estremi cronologici: 1984
Classificazione: 11.2
Segnatura: b. 259, fasc. 13
6334. Statistiche periodiche del consumo medio del pane
Estremi cronologici: 1984
Classificazione: 11.2
Segnatura: b. 259, fasc. 14
-

-
6335. Variazioni degli orari dei parrucchieri e barbieri: richieste dell'Unione artigiani della provincia di Sondrio
Estremi cronologici: 1984
Classificazione: 11.2
Segnatura: b. 259, fasc. 15
6336. Denunce di infortuni sul lavoro, anno 1984
Estremi cronologici: 1984
Classificazione: 11.2
Segnatura: b. 259, fasc. 16
6337. Costituzione di una rendita ai familiari del lavoratore deceduto Ravo Giovanni: notifica dell'INAIL
Estremi cronologici: 1984
Classificazione: 11.2
Segnatura: b. 259, fasc. 17
6338. Trasmissione di informazioni all'INPS riguardanti Codazzi Giovanni, disoccupato
Estremi cronologici: 1984
Classificazione: 11.2
Segnatura: b. 259, fasc. 18
6339. Camera di commercio: raccolta provinciale degli usi, anno 1980
Estremi cronologici: 1984
Classificazione: 11.3
Segnatura: b. 259, fasc. 19
6340. Camera di commercio: cancellazioni dal registro degli esercenti il commercio per perdita dei requisiti di cui alla L. 426/71, articolo 7
Estremi cronologici: 1984
Classificazione: 11.3
Segnatura: b. 259, fasc. 20
6341. Camera di commercio: richiesta di informazioni su Geronimi Davizia per l'iscrizione all'albo degli esercenti il commercio
Estremi cronologici: 1984
Classificazione: 11.3
Segnatura: b. 259, fasc. 21
6342. Camera di commercio: bandi di concorso per i premi della fedeltà al lavoro e del progresso economico
Estremi cronologici: 1984
Classificazione: 11.3
Segnatura: b. 259, fasc. 22
-

-
6343. Nuove disposizioni in materia di commercio, L. 887/82: circolari della Prefettura
Estremi cronologici: 1984
Classificazione: 11.3
Segnatura: b. 259, fasc. 23
6344. Vendita a peso netto delle merci: disposizioni prefettizie
Estremi cronologici: 1984
Classificazione: 11.3
Segnatura: b. 259, fasc. 24
6345. Norme per il rilascio della licenza di esercizio dell'arte fotografica: circolare della Questura
Estremi cronologici: 1984
Classificazione: 11.3
Segnatura: b. 259, fasc. 25
6346. Rilevazioni delle autorizzazioni di esercizio al 31.12.1983 e al 31.12.1984; trasmissione alla Prefettura delle domande per il rinnovo delle licenze di esercizio
Estremi cronologici: 1983 - 1984
Classificazione: 11.3
Segnatura: b. 259, fasc. 26
6347. Autorizzazione amministrativa per il commercio di vendita al minuto: trasmissione di una copia del provvedimento riguardante Salvagni Roberto
Estremi cronologici: 1984
Classificazione: 11.3
Segnatura: b. 259, fasc. 27
6348. Licenza di esercizio di ABRAM LUCA per il commercio al minuto di carni: attività cessata il 5.5.1984. Fascicolo, anni 1981 - 1984
Estremi cronologici: 1981 - 1984
Classificazione: 11.3
Segnatura: b. 259, fasc. 28
6349. Statistica delle autorizzazioni di commercio ambulante
Estremi cronologici: 1984
Classificazione: 11.3
Segnatura: b. 259, fasc. 29
6350. Comitato provinciale dei prezzi: prezzo del latte alimentare
Estremi cronologici: 1984
Classificazione: 11.3
Segnatura: b. 259, fasc. 30
-

-
6351. Gruppo commercianti combustibili liquidi: prezzo dei prodotti petroliferi
Estremi cronologici: 1984
Classificazione: 11.3
Segnatura: b. 259, fasc. 31
6352. Costruzione e ampliamento di strutture turistiche e ricettive: proposte dell'EPT di Sondrio
Estremi cronologici: 1984
Classificazione: 11.3
Segnatura: b. 259, fasc. 32
6353. Esercizi abusivi dell'attività assicurativa: circolari della Prefettura
Estremi cronologici: 1984
Classificazione: 11.3
Segnatura: b. 259, fasc. 33
6354. Disciplina dell'esercizio dell'attività turistica: circolari della Camera di commercio e dell'EPT di Sondrio
Estremi cronologici: 1984
Classificazione: 11.3
Segnatura: b. 259, fasc. 34
6355. EPT di Sondrio: istituzione del servizio postale "chiavi ritrovate"; richiesta di affissioni di adesivi con numeri telefonici per chiamate d'emergenza
Estremi cronologici: 1984
Classificazione: 11.3
Segnatura: b. 259, fasc. 35
6356. Comunità Montana: partecipazione della Valchiavenna alla manifestazione internazionale di turismo "Tradizioni a confronto" (Amelia, Terni, 29.6.1984 - 8.7.1984) e relativo programma
Estremi cronologici: 1984
Classificazione: 11.3
Segnatura: b. 259, fasc. 36
6357. CNSA: relazione annuale dell'attività, anno 1983; richiesta di un contributo per il 1984
Estremi cronologici: 1984
Classificazione: 11.3
Segnatura: b. 259, fasc. 37
6358. Segnalazione e promozione di manifestazioni sportive di carattere internazionale e locale; richieste di nullaosta per transiti di gare ciclistiche e podistiche
Estremi cronologici: 1984
-

-
- Classificazione:* 11.3
Segnatura: b. 259, fasc. 38
6359. Approvazione del programma delle attività sportive per l'anno 1984: delibera del Consiglio comunale n. 12 del 27.1.1984
Estremi cronologici: 1984
- Classificazione:* 11.3
Segnatura: b. 259, fasc. 39
6360. Campo sportivo comunale: richieste di utilizzazione
Estremi cronologici: 1984
- Classificazione:* 11.3
Segnatura: b. 259, fasc. 40
6361. Calendario delle fiere e mostre a carattere provinciale e locale, anno 1985
Estremi cronologici: 1984
- Classificazione:* 11.4
Segnatura: b. 259, fasc. 41
6362. Variazioni allo stato degli utenti pesi e misure; revisione del servizio: disposizioni dell'Ufficio provinciale metrico e della Prefettura
Estremi cronologici: 1984
- Classificazione:* 11.5
Segnatura: b. 259, fasc. 42
- Cat. XII - Stato civile - censimento - statistica*
6363. 4° convegno nazionale degli amministratori ed operatori dei servizi demografici (ANUSCA): circolare della Prefettura
Estremi cronologici: 1984
- Classificazione:* 12.1
Segnatura: b. 260, fasc. 1
6364. Corsi di formazione e qualificazione professionale per gli ufficiali di stato civile e anagrafe: circolari della Prefettura
Estremi cronologici: 1984
- Classificazione:* 12.1
Segnatura: b. 260, fasc. 2
6365. Prospetto riassuntivo dei diritti di stato civile riscossi nel 1983
Estremi cronologici: 1984
- Classificazione:* 12.1
Segnatura: b. 260, fasc. 3
-

-
6366. Comunicazione degli atti degli Uffici dello stato civile agli Uffici del casellario giudiziale: circolare del Ministero di grazia e giustizia
Estremi cronologici: 1984
- Classificazione:* 12.1
Segnatura: b. 260, fasc. 4
6367. Convenzione di Vienna per il rilascio di estratti plurilingue di atti di stato civile: circolari della Procura della Repubblica di Sondrio
Estremi cronologici: 1984
- Classificazione:* 12.1
Segnatura: b. 260, fasc. 5
6368. Certificati di nascita: richiesta e trasmissioni
Estremi cronologici: 1984
- Classificazione:* 12.1
Segnatura: b. 260, fasc. 6
6369. Proposte di annotazione a margine di atti di nascita
Estremi cronologici: 1984
- Classificazione:* 12.1
Segnatura: b. 260, fasc. 7
6370. Atti di matrimonio: richiesta e trasmissioni
Estremi cronologici: 1984
- Classificazione:* 12.1
Segnatura: b. 260, fasc. 8
6371. Certificati di morte: richiesta e trasmissioni
Estremi cronologici: 1984
- Classificazione:* 12.1
Segnatura: b. 260, fasc. 9
6372. Richiesta di concessione della cittadinanza italiana di Keck Helga Gerlinde. Perdita della cittadinanza italiana di Pirola Ermanno, Geronimi Elisa, Pirola Maurizio, Pirola Adriano, naturalizzati cittadini elvetici
Estremi cronologici: 1984
- Classificazione:* 12.1
Segnatura: b. 260, fasc. 10
6373. Trasmissione di certificati di cittadinanza
Estremi cronologici: 1984
- Classificazione:* 12.1
Segnatura: b. 260, fasc. 11
-

-
6374. Disposizioni in materia di cittadinanza: circolare della Prefettura
Estremi cronologici: 1984
Classificazione: 12.1
Segnatura: b. 260, fasc. 12
6375. Competenze a decidere in caso di ricorsi avverso dinieghi del sindaco al rilascio di attestati e certificati: circolare della Prefettura
Estremi cronologici: 1984
Classificazione: 12.3
Segnatura: b. 260, fasc. 13
6376. Dichiarazioni di trasferimento di abitazione
Estremi cronologici: 1984
Classificazione: 12.3
Segnatura: b. 260, fasc. 14
6377. Certificati di residenza: richiesta e trasmissioni
Estremi cronologici: 1984
Classificazione: 12.3
Segnatura: b. 260, fasc. 15
6378. Dichiarazioni di costituzione di nuova famiglia
Estremi cronologici: 1984
Classificazione: 12.3
Segnatura: b. 260, fasc. 16
6379. Certificati di stato di famiglia: richiesta e trasmissioni
Estremi cronologici: 1984
Classificazione: 12.3
Segnatura: b. 260, fasc. 17
6380. Stato anagrafico degli individui interessati dall'incidente dell'ICMESA di Seveso, anno 1976: richiesta di informazioni della Regione Lombardia, Ufficio speciale di Seveso
Estremi cronologici: 1984
Classificazione: 12.3
Segnatura: b. 260, fasc. 18
6381. Elenco dei cittadini di Mese nati nel 1966, trasmesso alla Banca Piccolo Credito valtellinese
Estremi cronologici: 1984
Classificazione: 12.3
Segnatura: b. 260, fasc. 19
-

-
6382. Movimento mensile ed annuale della popolazione residente, anno 1984
Estremi cronologici: 1984
Classificazione: 12.3
Segnatura: b. 260, fasc. 20
6383. Statistica demografica: rilevazione mensile della popolazione presente e residente
Estremi cronologici: 1984
Classificazione: 12.3
Segnatura: b. 260, fasc. 21
6384. Pratiche di emigrazione, anno 1984
Estremi cronologici: 1984
Classificazione: 12.3
Segnatura: b. 260, fasc. 22
6385. Pratiche di immigrazione, anno 1984
Estremi cronologici: 1984
Classificazione: 12.3
Segnatura: b. 260, fasc. 23

Cat. XIII - Esteri

6386. Rilevazione statistica del movimento migratorio con l'estero, anno 1984
Estremi cronologici: 1984
Classificazione: 13.2
Segnatura: b. 260, fasc. 24
6387. Agevolazioni tariffarie per comunicazioni telefoniche internazionali richieste da familiari di lavoratori italiani emigrati all'estero
Estremi cronologici: 1984
Classificazione: 13.3
Segnatura: b. 260, fasc. 25

Cat. XV - Sicurezza pubblica (polizia amministrativa)

6388. Incremento del numero di volontari di protezione civile: circolare della Prefettura
Estremi cronologici: 1984
Classificazione: 15.1
Segnatura: b. 260, fasc. 26
6389. Sparo mine: richiesta di permesso di Curti Elia
Estremi cronologici: 1984

-
- Classificazione:* 15.2
Segnatura: b. 260, fasc. 27
6390. Formazione di un repertorio regionale degli impianti di distribuzione di carburante: trasmissione dei dati alla Regione Lombardia, Settore commercio.
Estremi cronologici: 1984
- Classificazione:* 15.2
Segnatura: b. 260, fasc. 28
6391. Domanda di autorizzazione dell'AGIP Petroli spa all'insediamento di un nuovo impianto di distribuzione del carburante nel territorio di Mese: nullaosta del sindaco
Estremi cronologici: 1984
- Classificazione:* 15.2
Segnatura: b. 260, fasc. 29
6392. Calendario dei turni degli impianti di distribuzione del carburante per il 1985, trasmesso dalla Regione Lombardia, Settore commercio
Estremi cronologici: 1984
- Classificazione:* 15.2
Segnatura: b. 260, fasc. 30
6393. Trasferimento ai Comuni della competenza al rilascio delle licenze di pubblica sicurezza per spettacoli e rappresentazioni: comunicato della SIAE
Estremi cronologici: 1984
- Classificazione:* 15.3
Segnatura: b. 260, fasc. 31
6394. Proroga della validità dei nullaosta ministeriali per gli spettacoli viaggianti: circolari della Prefettura
Estremi cronologici: 1984
- Classificazione:* 15.3
Segnatura: b. 260, fasc. 32
6395. Attribuzione del carattere privato o pubblico del locale per le attività di spettacolo e trattenimento: circolare della Prefettura
Estremi cronologici: 1984
- Classificazione:* 15.3
Segnatura: b. 260, fasc. 33
6396. Impianto di una giostra: richiesta di Prina Spartaco, e relativa concessione
Estremi cronologici: 1984
- Classificazione:* 15.3
Segnatura: b. 260, fasc. 34
-

-
6397. Chiusura temporanea di esercizi pubblici di Mese: richieste dei titolari
Estremi cronologici: 1984
Classificazione: 15.4
Segnatura: b. 260, fasc. 35
6398. Riconoscimento delle finalità assistenziali dell'Ente nazionale Polisportive giovanili salesiane, agli effetti della L. 524/74, articolo 2 comma IV: circolari della Prefettura
Estremi cronologici: 1984
Classificazione: 15.4
Segnatura: b. 260, fasc. 36
6399. Trasmissione delle schedine di notifica delle persone alloggiate in esercizi ricettivi: circolare della Questura
Estremi cronologici: 1984
Classificazione: 15.4
Segnatura: b. 260, fasc. 37
6400. Denuncia dell'attrezzatura e dei prezzi per la classificazione degli esercizi di affitta - camere ed affitta - appartamenti: richiesta di dati dell'EPT di Sondrio
Estremi cronologici: 1984
Classificazione: 15.4
Segnatura: b. 260, fasc. 38
6401. Elenco delle licenze annuali per la vendita di bevande alcoliche e superalcoliche
Estremi cronologici: 1984
Classificazione: 15.4
Segnatura: b. 260, fasc. 39
6402. Ordinanza di sospensione provvisoria della licenza dell'esercizio di Oregioni Fabrizio
Estremi cronologici: 1984
Classificazione: 15.4
Segnatura: b. 260, fasc. 40
6403. Orari dei pubblici esercizi per le festività di fine anno: proposte dell'Unione del commercio di Sondrio e parere favorevole del sindaco
Estremi cronologici: 1984
Classificazione: 15.4
Segnatura: b. 260, fasc. 41
6404. Licenza temporanea di Copetti Almiro Mario per la vendita di alimenti e bevande (comprese le bevande alcoliche) presso il campo sportivo comunale
Estremi cronologici: 1984
Classificazione: 15.4
Segnatura: b. 260, fasc. 42
-

-
6405. Richieste di autorizzazione alla protrazione dell'orario di apertura di pubblici esercizi
Estremi cronologici: 1984
Classificazione: 15.4
Segnatura: b. 260, fasc. 43
6406. Elenchi delle persone sospettate di attività mafiosa, L. 575/65, articolo 10 bis, trasmessi dalla Prefettura
Estremi cronologici: 1984
Classificazione: 15.8
Segnatura: b. 260, fasc. 44
6407. Sospensione dell'iscrizione all'albo delle imprese edili di ditte sospettate di attività mafiosa, L. 57/62, articolo 20
Estremi cronologici: 1984
Classificazione: 15.8
Segnatura: b. 260, fasc. 45
6408. Assistenza alle vittime del delitto, D.P.R. 9.3.1979, articolo 1: erogazione della somma per gli anni dal 1979 al 1982
Estremi cronologici: 1984
Classificazione: 15.8
Segnatura: b. 260, fasc. 46
6409. Comunicazioni di cessione di fabbricati, L. 191/78
Estremi cronologici: 1984
Classificazione: 15.8
Segnatura: b. 260, fasc. 47
6410. Spese di custodia di oggetti sequestrati: circolare della Prefettura
Estremi cronologici: 1984
Classificazione: 15.8
Segnatura: b. 260, fasc. 48
6411. Carte d'identità e certificati di identità di minori: elenchi bimestrali; note di trasmissione
Estremi cronologici: 1984
Classificazione: 15.8
Segnatura: b. 260, fasc. 49
6412. Trasmissione della dichiarazione di soggiorno di Salis Wilma, cittadina svizzera.
Estremi cronologici: 1984
Classificazione: 15.8
Segnatura: b. 260, fasc. 50
-

6413. Carezza d'organico del Distaccamento dei vigili del fuoco di Chiavenna: nota del sindaco di Chiavenna

Estremi cronologici: 1984

Classificazione: 15.11

Segnatura: b. 260, fasc. 51

6414. Comando provinciale dei vigili del fuoco: relazione di sopralluogo per la rilevazione della situazione statica di un fabbricato adibito ad abitazione e laboratorio di Geronimi Silvio

Estremi cronologici: 1984

Classificazione: 15.11

Segnatura: b. 260, fasc. 52

Anno 1985

Cat. I - Amministrazione

6415. Approvazione dei modelli dei documenti tipo per il riconoscimento degli agenti accertatori di sanzioni: circolare del presidente della Regione Lombardia

Estremi cronologici: 1985

Classificazione: 1.1

Segnatura: b. 261, fasc. 1

6416. Consorzio del BIM dell'Adda: verbale dell'adunanza del Consiglio direttivo del 21.12.1985

Estremi cronologici: 1985

Classificazione: 1.1

Segnatura: b. 261, fasc. 2

6417. Comunità Montana: avvisi di convocazione e verbali dell'Assemblea, anno 1985; segnalazione di incontri

Estremi cronologici: 1985

Classificazione: 1.1

Segnatura: b. 261, fasc. 3

6418. "Progetto radicale", notiziario mensile dei radicali di Sondrio: richiesta di dati su ruolo e assetto istituzionale dei Comuni con meno di 1.500 abitanti, e relativo riscontro del sindaco

Estremi cronologici: 1985

Classificazione: 1.1

Segnatura: b. 261, fasc. 4

6419. Riproduzione dello stemma comunale di Mese: richiesta di Vitri Roberto di Olginate, collezionista

-
- Estremi cronologici:* 1985
- Classificazione:* 1.1
Segnatura: b. 261, fasc. 5
6420. ANCI, Sezione regionale lombarda: circolari
Estremi cronologici: 1985
- Classificazione:* 1.1
Segnatura: b. 261, fasc. 6
6421. Ricerca di notizie negli archivi comunali sulla storia della Rivoluzione francese e sulla storia della Lega nazionale delle cooperative mutue (1900 - 1945): richiesta di collaborazione della Soprintendenza archivistica per la Lombardia tramite la Comunità Montana
Estremi cronologici: 1985
- Classificazione:* 1.2
Segnatura: b. 261, fasc. 7
6422. Intervento di restauro delle mappe catastali: proposta della Comunità Montana, Consorzio archivistico della Valchiavenna
Estremi cronologici: 1985
- Classificazione:* 1.2
Segnatura: b. 261, fasc. 8
6423. Servizio di economato: buoni di pagamento
Estremi cronologici: 1985
- Classificazione:* 1.3
Segnatura: b. 261, fasc. 9
6424. Liquidazione di spese di economato: delibera della Giunta municipale n. 27 del 20.2.1985
Estremi cronologici: 1985
- Classificazione:* 1.3
Segnatura: b. 261, fasc. 10
6425. Bollettari della corrispondenza presentata all'Ufficio postale per l'affrancazione in conto corrente
Estremi cronologici: 1985
- Classificazione:* 1.3
Segnatura: b. 261, fasc. 11
6426. Acquisto di stampati e materiale di cancelleria: bolle di accompagnamento e fatture
Estremi cronologici: 1985
- Classificazione:* 1.3
Segnatura: b. 261, fasc. 12
-

-
6427. Pubblicazioni e periodici di carattere amministrativo: proposte di acquisto e offerte di abbonamento
Estremi cronologici: 1985
Classificazione: 1.3
Segnatura: b. 261, fasc. 13
6428. Stipula di un contratto di assistenza tecnica con l'Olivetti per l'elaboratore elettronico dell'Ufficio demografico
Estremi cronologici: 1985
Classificazione: 1.3
Segnatura: b. 261, fasc. 14
6429. Gestetner Duplicatori spa di Milano: avviso del termine del mandato di agenzia con la ditta Rota Camillo
Estremi cronologici: 1985
Classificazione: 1.3
Segnatura: b. 261, fasc. 15
6430. Acquisto di una macchina per scrivere e dei relativi componenti elettronici: richieste di preventivo; bolle di accompagnamento delle ditte Bonfanti Giorgio di Morbegno e Luigi Pea di Sondrio
Estremi cronologici: 1985
Classificazione: 1.3
Segnatura: b. 261, fasc. 16
6431. Disinfezione e sanificazione: offerte di ditte; fatture per l'acquisto di prodotti
Estremi cronologici: 1985
Classificazione: 1.3
Segnatura: b. 261, fasc. 17
6432. Buoni per il prelievamento di carburante
Estremi cronologici: 1985
Classificazione: 1.3
Segnatura: b. 261, fasc. 18
6433. Riscaldamento degli edifici di proprietà comunale: acquisto di gasolio dalla ditta Antinori Lino di Prata Camportaccio; bolle di consegna
Estremi cronologici: 1985
Classificazione: 1.3
Segnatura: b. 261, fasc. 19
6434. Sostituzione della pompa della caldaia: preventivo della ditta Ravo Celestino di Mese
Estremi cronologici: 1985
Classificazione: 1.3
-

-
- Segnatura:* *b. 261, fasc. 20*
6435. Elezioni amministrative del 12.5.1985 - revisioni dinamiche straordinarie delle liste elettorali: verbali della Commissione elettorale mandamentale
Estremi cronologici: 1985
- Classificazione:* 1.4
Segnatura: *b. 262, fasc. 1*
6436. Elezioni amministrative del 12.5.1985 - liste dei candidati all'elezione del Consiglio comunale
Estremi cronologici: 1985
- Classificazione:* 1.4
Segnatura: *b. 262, fasc. 2*
6437. Elezioni amministrative del 12.5.1985 - calendario delle operazioni elettorali e disposizioni della Prefettura
Estremi cronologici: 1985
- Classificazione:* 1.4
Segnatura: *b. 262, fasc. 3*
6438. Elezioni amministrative del 12.5.1985 - propaganda elettorale: disposizioni di carattere generale; acquisto di tabelloni; comunicazioni della ripartizione degli spazi
Estremi cronologici: 1985
- Classificazione:* 1.4
Segnatura: *b. 262, fasc. 4*
6439. Elezioni amministrative del 12.5.1985 - presidenti di seggio: disposizioni generali; nomine; verbali di consegna del materiale e verbali delle adunanze
Estremi cronologici: 1985
- Classificazione:* 1.4
Segnatura: *b. 262, fasc. 5*
6440. Elezioni amministrative del 12.5.1985 - nomina degli scrutatori e del personale di seggio
Estremi cronologici: 1985
- Classificazione:* 1.4
Segnatura: *b. 262, fasc. 6*
6441. Elezioni amministrative del 12.5.1985 - adempimenti relativi alla compilazione e distribuzione dei certificati elettorali
Estremi cronologici: 1985
- Classificazione:* 1.4
Segnatura: *b. 262, fasc. 7*
-

-
6442. Elezioni amministrative del 12.5.1985 - adempimenti relativi alla compilazione e distribuzione dei certificati elettorali per gli elettori residenti all'estero
Estremi cronologici: 1985
Classificazione: 1.4
Segnatura: b. 262, fasc. 8
6443. Elezioni amministrative del 12.5.1985 - elettori ammessi ad esercitare il diritto di voto nei luoghi di cura: richieste, e autorizzazioni del sindaco
Estremi cronologici: 1985
Classificazione: 1.4
Segnatura: b. 262, fasc. 9
6444. Elezioni amministrative del 12.5.1985 - materiale elettorale: disposizioni della Prefettura; ordinativi
Estremi cronologici: 1985
Classificazione: 1.4
Segnatura: b. 262, fasc. 10
6445. Elezioni amministrative del 12.5.1985 - raccolta e trasmissione dei dati sull'andamento delle elezioni e sui risultati dello scrutinio
Estremi cronologici: 1985
Classificazione: 1.4
Segnatura: b. 262, fasc. 11
6446. Elezioni amministrative del 12.5.1985 - verbali ed estratti dei verbali delle operazioni per l'elezione del Consiglio regionale
Estremi cronologici: 1985
Classificazione: 1.4
Segnatura: b. 262, fasc. 12
6447. Elezioni amministrative del 12.5.1985 - verbali delle operazioni per l'elezione del Consiglio provinciale
Estremi cronologici: 1985
Classificazione: 1.4
Segnatura: b. 262, fasc. 13
6448. Elezioni amministrative del 12.5.1985 - verbali delle operazioni per l'elezione del Consiglio comunale
Estremi cronologici: 1985
Classificazione: 1.4
Segnatura: b. 262, fasc. 14
6449. Elezioni amministrative del 12.5.1985 - liquidazione delle spese e competenze sostenute per l'attuazione delle elezioni
-

	<i>Estremi cronologici:</i> 1985	<i>Classificazione:</i> 1.4
		<i>Segnatura:</i> b. 262, fasc. 15
6450.	Esame della condizione dei consiglieri eletti; notifica delle nomine <i>Estremi cronologici:</i> 1985	<i>Classificazione:</i> 1.5
		<i>Segnatura:</i> b. 263, fasc. 1
6451.	Rinuncia alla carica consigliere di Cipriani Renato <i>Estremi cronologici:</i> 1985	<i>Classificazione:</i> 1.5
		<i>Segnatura:</i> b. 263, fasc. 2
6452.	Nomina della Giunta municipale <i>Estremi cronologici:</i> 1985	<i>Classificazione:</i> 1.5
		<i>Segnatura:</i> b. 263, fasc. 3
6453.	Nomina di GADOLA SEVERINO a sindaco del Comune di Mese: trasmissione del verbale di giuramento <i>Estremi cronologici:</i> 1985	<i>Classificazione:</i> 1.5
		<i>Segnatura:</i> b. 263, fasc. 4
6454.	Aggiornamento dell'anagrafe degli amministratori comunali: trasmissione dei dati alla Regione Lombardia e all'ANCI, Sezione regionale lombarda <i>Estremi cronologici:</i> 1985	<i>Classificazione:</i> 1.5
		<i>Segnatura:</i> b. 263, fasc. 5
6455.	Consiglieri di minoranza: richiesta in uso degli spazi della biblioteca <i>Estremi cronologici:</i> 1985	<i>Classificazione:</i> 1.5
		<i>Segnatura:</i> b. 263, fasc. 6
6456.	Polizza infortuni per gli amministratori degli enti locali: proposta della compagnia La Previdente spa <i>Estremi cronologici:</i> 1985	<i>Classificazione:</i> 1.5
		<i>Segnatura:</i> b. 263, fasc. 7

-
6457. Riparto delle spese di segreteria, anno 1984: delibera della Giunta municipale n. 8 del 5.1.1985
Estremi cronologici: 1985
Classificazione: 1.6
Segnatura: b. 263, fasc. 8
6458. Corsi, concorsi, convegni e trattamento economico dei segretari comunali: circolari della Prefettura
Estremi cronologici: 1985
Classificazione: 1.6
Segnatura: b. 263, fasc. 9
6459. Gusmeroli Franco, segretario comunale: nota di qualifica per l'anno 1984; concessione di un congedo ordinario
Estremi cronologici: 1985
Classificazione: 1.6
Segnatura: b. 263, fasc. 10
6460. Disposizioni in materia di assunzione del personale negli enti locali: circolari della Prefettura
Estremi cronologici: 1985
Classificazione: 1.6
Segnatura: b. 263, fasc. 11
6461. Ripartizione tra qualifiche funzionali e livelli retributivi del personale dipendente: trasmissione dei dati alla Prefettura
Estremi cronologici: 1985
Classificazione: 1.6
Segnatura: b. 263, fasc. 12
6462. Concessione di assegni familiari e relative maggiorazioni al personale dipendente; disposizioni per il rimborso delle spese sostenute per il trattamento economico del personale giovanile, L. 138/84 , articolo 7
Estremi cronologici: 1985
Classificazione: 1.6
Segnatura: b. 263, fasc. 13
6463. Versamento delle quote dovute per l'ammortamento delle sovvenzioni contro cessione del quinto della retribuzione: istruzioni del Ministero del tesoro
Estremi cronologici: 1985
Classificazione: 1.6
Segnatura: b. 263, fasc. 14
-

-
6464. Liquidazione al personale dipendente del lavoro straordinario eseguito fino al 23.9.1985
Estremi cronologici: 1985
Classificazione: 1.6
Segnatura: b. 263, fasc. 15
6465. Prospetti dei congedi ordinari del personale dipendente, anno 1985
Estremi cronologici: 1985
Classificazione: 1.6
Segnatura: b. 263, fasc. 16
6466. Domanda di Luzzi Roberta per un eventuale impiego presso gli Uffici comunali
Estremi cronologici: 1985
Classificazione: 1.6
Segnatura: b. 263, fasc. 17
6467. Ruzzalini Marisa, applicato di segreteria: assunzione in via provvisoria con possibilità di licenziamento ad nutum con delibera della Giunta municipale n. 35 del 6.3.1985
Estremi cronologici: 1985
Classificazione: 1.6
Segnatura: b. 263, fasc. 18
6468. Assunzione provvisoria di un geometra per la durata di mesi tre: domande; delibera di assunzione di Cerfaglia Giuseppe
Estremi cronologici: 1985
Classificazione: 1.6
Segnatura: b. 263, fasc. 19
6469. Bedognetti Italo: assunzioni provvisorie come operaio generico per la durata complessiva di mesi tre
Estremi cronologici: 1985
Classificazione: 1.6
Segnatura: b. 263, fasc. 20
6470. Rizzi Giuseppe: assunzioni provvisorie come operaio generico per la durata complessiva di giorni trentacinque
Estremi cronologici: 1985
Classificazione: 1.6
Segnatura: b. 263, fasc. 21
6471. Rogantini Cleto: richiesta di permesso retribuito; certificato medico
Estremi cronologici: 1985
Classificazione: 1.6
Segnatura: b. 263, fasc. 22
-

-
6472. Geronimi Palmina: certificato medico
Estremi cronologici: 1985
Classificazione: 1.6
Segnatura: b. 263, fasc. 23
6473. Boccadamo Consiglia, bidella: proroghe dell'assunzione in via provvisoria con facoltà di licenziamento ad nutum
Estremi cronologici: 1985
Classificazione: 1.6
Segnatura: b. 263, fasc. 24
6474. Cerletti Franca, inserviente: assunzione a tempo parziale per il periodo dal 30.9.1985 al 31.5.1986
Estremi cronologici: 1985
Classificazione: 1.6
Segnatura: b. 263, fasc. 25
6475. Assunzione di personale per l'assistenza di un'alunna handicappata nell'anno scolastico 1985 - 1986: richiesta della Direzione didattica di Chiavenna
Estremi cronologici: 1985
Classificazione: 1.6
Segnatura: b. 263, fasc. 26
6476. Comune di Verceia: richiesta di sottoscrizione per l'ex impiegato comunale Copes Albino deceduto nel mese di marzo 1985
Estremi cronologici: 1985
Classificazione: 1.6
Segnatura: b. 263, fasc. 27
6477. CPDEL: elenco generale del personale e dei contributi dovuti per il 1985; conferimento di assegni di riposo a Gatti Annamaria, Simonazzi Bruno, Dell'Acqua Maria
Estremi cronologici: 1985
Classificazione: 1.6
Segnatura: b. 263, fasc. 28
6478. INADEL: notifica dei contributi; elenco del personale e degli emolumenti ad esso corrisposti nell'anno 1984
Estremi cronologici: 1985
Classificazione: 1.6
Segnatura: b. 263, fasc. 29
6479. INPS: prospetti dei contributi, anno 1985
Estremi cronologici: 1985
-

-
- | | | | |
|-------|--|-------------------------|------------------|
| | | <i>Classificazione:</i> | 1.6 |
| | | <i>Segnatura:</i> | b. 263, fasc. 30 |
| 6480. | INAIL: trasmissione della denuncia annuale; regolazione del premio
<i>Estremi cronologici:</i> 1985 | | |
| | | <i>Classificazione:</i> | 1.6 |
| | | <i>Segnatura:</i> | b. 263, fasc. 31 |
| 6481. | Organizzazioni sindacali: richieste di assemblee retribuite; partecipazioni al fondo di aspettative sindacali per l'anno 1985
<i>Estremi cronologici:</i> 1985 | | |
| | | <i>Classificazione:</i> | 1.6 |
| | | <i>Segnatura:</i> | b. 263, fasc. 32 |
| 6482. | Fornitura e montaggio dell'impianto di illuminazione della sala consiliare: affidamento dell'incarico alla ditta Guglielmana Roberto di Mese
<i>Estremi cronologici:</i> 1985 | | |
| | | <i>Classificazione:</i> | 1.7 |
| | | <i>Segnatura:</i> | b. 263, fasc. 33 |
| 6483. | Vigilanza e prevenzione dei furti di valori perpetrati negli Uffici comunali: circolari della Prefettura
<i>Estremi cronologici:</i> 1985 | | |
| | | <i>Classificazione:</i> | 1.7 |
| | | <i>Segnatura:</i> | b. 263, fasc. 34 |
| 6484. | Consiglio comunale: avvisi di convocazione ed ordini del giorno
<i>Estremi cronologici:</i> 1985 | | |
| | | <i>Classificazione:</i> | 1.8 |
| | | <i>Segnatura:</i> | b. 264, fasc. 1 |
| 6485. | Consiglio comunale: raccolta delle delibere, anno 1985, viste dal CO.RE.CO., Sezione provinciale di Sondrio
<i>Estremi cronologici:</i> 1985 | | |
| | | <i>Classificazione:</i> | 1.8 |
| | | <i>Segnatura:</i> | b. 264, fasc. 2 |
| 6486. | Trasmissione di una copia del regolamento del consiglio comunale alla CEL di Gorle (BG)
<i>Estremi cronologici:</i> 1985 | | |
| | | <i>Classificazione:</i> | 1.8 |
| | | <i>Segnatura:</i> | b. 264, fasc. 3 |
-

-
6487. Consiglio comunale: elenchi delle delibere trasmesse al CO.RE.CO., Sezione provinciale di Sondrio, per i provvedimenti di controllo
Estremi cronologici: 1985
Classificazione: 1.8
Segnatura: b. 264, fasc. 4
6488. Giunta municipale: raccolta delle delibere, anno 1985, vistate dal CO.RE.CO., Sezione provinciale di Sondrio
Estremi cronologici: 1985
Classificazione: 1.8
Segnatura: b. 264, fasc. 5
6489. Giunta municipale: elenchi delle delibere trasmesse al CO.RE.CO., Sezione provinciale di Sondrio, per i provvedimenti di controllo
Estremi cronologici: 1985
Classificazione: 1.8
Segnatura: b. 264, fasc. 6
6490. Consiglio comunale e Giunta municipale: elenchi delle delibere non soggette a controllo trasmessi al CO.RE.CO., Sezione provinciale di Sondrio
Estremi cronologici: 1985
Classificazione: 1.8
Segnatura: b. 264, fasc. 7

Cat. II - Opere pie - beneficenza (Assistenza pubblica)

6491. Approvazione del programma di assistenza per l'anno 1985
Estremi cronologici: 1985
Classificazione: 2.1
Segnatura: b. 265, fasc. 1
6492. Servizio di assistenza domiciliare alle persone anziane: consuntivo dell'anno 1984
Estremi cronologici: 1985
Classificazione: 2.1
Segnatura: b. 265, fasc. 2
6493. Centro diurno degli anziani di Mese: acquisto di materiale per la pavimentazione della scala e di un impianto stereofonico
Estremi cronologici: 1985
Classificazione: 2.1
Segnatura: b. 265, fasc. 3

-
6494. Soggiorni marini per anziani, anno 1985: programmi e disposizioni della Comunità Montana
Estremi cronologici: 1985
Classificazione: 2.1
Segnatura: b. 265, fasc. 4
6495. Risoluzione dei casi di Geronimi Antonio e Spelzini Caterina: parere del responsabile del Servizio igiene pubblica dell'USSL n. 20 di Chiavenna
Estremi cronologici: 1985
Classificazione: 2.1
Segnatura: b. 265, fasc. 5
6496. Indagine sull'allontanamento volontario di minori dall'ambito familiare: circolare della Prefettura
Estremi cronologici: 1985
Classificazione: 2.1
Segnatura: b. 265, fasc. 6
6497. Rinnovo del Comitato tecnico consultivo: designazione del rappresentante dell'Istituto Sacra Famiglia
Estremi cronologici: 1985
Classificazione: 2.1
Segnatura: b. 265, fasc. 7
6498. Copertura parziale del costo dell'assistenza domiciliare prestato da Fedeli Alda: richiesta di Petruzio Sergio
Estremi cronologici: 1985
Classificazione: 2.1
Segnatura: b. 265, fasc. 8
6499. Erogazione di un contributo assistenziale in partita di giro ad un minore di Mese per la frequenza ad un corso professionale speciale
Estremi cronologici: 1985
Classificazione: 2.1
Segnatura: b. 265, fasc. 9
6500. Procedura per la presentazione delle istanze di contributo per l'anno 1985 a favore di iniziative per l'inserimento lavorativo degli handicappati: circolare della Regione Lombardia, Settore assistenza
Estremi cronologici: 1985
Classificazione: 2.1
Segnatura: b. 265, fasc. 10
-

-
6501. Erogazione di un assegno di incollocamento ad un assistito di Mese, D.P.R. 31.3.1979, articolo 3: delibera della Giunta municipale n. 120 del 24.6.1985
Estremi cronologici: 1985
Classificazione: 2.1
Segnatura: b. 265, fasc. 11
6502. Revisione dei requisiti di assistibilità ai minorati civili: circolari della Prefettura; trasmissione di informazioni all'USSL n. 20 di Chiavenna
Estremi cronologici: 1985
Classificazione: 2.1
Segnatura: b. 265, fasc. 12
6503. Collocamento obbligatorio di mutilati ed invalidi civili: disposizioni prefettizie
Estremi cronologici: 1985
Classificazione: 2.1
Segnatura: b. 265, fasc. 13
6504. Provvidenze economiche a favore di invalidi civili: normativa; richieste di certificati; trasmissione di libretti e notifiche
Estremi cronologici: 1985
Classificazione: 2.1
Segnatura: b. 265, fasc. 14
6505. Concessioni dell'indennità di accompagnamento: dinieghi e notifiche di provvedimenti
Estremi cronologici: 1985
Classificazione: 2.1
Segnatura: b. 265, fasc. 15
6506. Riconoscimento dei requisiti per la concessione della pensione sociale: dinieghi e notifiche di provvedimenti
Estremi cronologici: 1985
Classificazione: 2.1
Segnatura: b. 265, fasc. 16
6507. Unione italiana ciechi: fattura per l'acquisto dei contrassegni metallici comprovanti l'avvenuto pagamento della tassa sui cani
Estremi cronologici: 1985
Classificazione: 2.1
Segnatura: b. 265, fasc. 17
6508. Sostegno delle attività di prevenzione e reinserimento dei tossicodipendenti: circolari della Prefettura
Estremi cronologici: 1985
-

-
- Classificazione:* 2.1
Segnatura: b. 265, fasc. 18
6509. Indagine sulle iniziative rivolte ai giovani: trasmissione dei dati all'Istituto per la ricerca sociale di Milano
Estremi cronologici: 1985
- Classificazione:* 2.1
Segnatura: b. 265, fasc. 19
6510. Banca Popolare di Sondrio: erogazione di una somma in beneficenza in occasione delle festività natalizie
Estremi cronologici: 1985
- Classificazione:* 2.1
Segnatura: b. 265, fasc. 20
6511. Promozione di iniziative contro lo sterminio per fame
Estremi cronologici: 1985
- Classificazione:* 2.1
Segnatura: b. 265, fasc. 21
6512. Concorsi per l'assegnazione di alloggi ai profughi ed a connazionali rimpatriati: circolari della Prefettura
Estremi cronologici: 1985
- Classificazione:* 2.1
Segnatura: b. 265, fasc. 22
6513. Spesa sostenuta nel 1984 per l'assistenza alla gente di mare: trasmissione dei dati (negativi) alla Prefettura
Estremi cronologici: 1985
- Classificazione:* 2.1
Segnatura: b. 265, fasc. 23
6514. Revoca della delibera consiliare n. 71 del 26.6.1985 avente per oggetto l'approvazione della convenzione con la Cooperativa di solidarietà dell'ACLI: delibera della Giunta municipale n. 189 del 25.11.1985
Estremi cronologici: 1985
- Classificazione:* 2.1
Segnatura: b. 265, fasc. 24
6515. Vendita di prodotti alimentari a prezzo agevolato per istituti ed enti a carattere assistenziale: circolari della Prefettura
Estremi cronologici: 1985
- Classificazione:* 2.1
Segnatura: b. 265, fasc. 25
-

-
6516. Statuto della Casa di riposo “Città di Chiavenna”, approvato il 14.11.1984; avviso dell’entrata in funzione nel nuovo padiglione per non autosufficienti
Estremi cronologici: 1985
Classificazione: 2.2
Segnatura: b. 265, fasc. 26
6517. Casa di riposo “Città di Chiavenna”: avvisi di concorsi a posti di ragioniere - economo e di inserviente
Estremi cronologici: 1985
Classificazione: 2.2
Segnatura: b. 265, fasc. 27
6518. Ricovero di un indigente di Mese presso l’Istituto “Madonna del lavoro” di Nuova Olonio
Estremi cronologici: 1950 - 1985
Classificazione: 2.2
Segnatura: b. 265, fasc. 28
6519. Trattamenti sanitari obbligatori: ricoveri e dimissioni di malati
Estremi cronologici: 1985
Classificazione: 2.2
Segnatura: b. 265, fasc. 29
6520. Criteri attuativi delle attività assistenziali già svolte dall’ENAOLI per l’anno 1985: circolare della Regione Lombardia, Settore assistenza
Estremi cronologici: 1985
Classificazione: 2.3
Segnatura: b. 265, fasc. 30
6521. Rendiconto delle attività già svolte dall’ex ENAOLI nel 1984
Estremi cronologici: 1985
Classificazione: 2.3
Segnatura: b. 265, fasc. 31
6522. Recupero di crediti per somme indebitamente percepite dall’ENAOLI a titolo di assistenza: richieste di rateizzazione
Estremi cronologici: 1985
Classificazione: 2.3
Segnatura: b. 265, fasc. 32
6523. Soggiorni per minori nella colonia marina di Borghetto S. Spirito: programmi; rendiconti dei turni invernali, primaverili ed estivi anno 1985
Estremi cronologici: 1985
Classificazione: 2.3
-

Segnatura: b. 265, fasc. 33

Cat. III - Polizia urbana e rurale

6524. Licenze annuali per i vigili urbani per il trasporto dell'arma in dotazione dalla propria abitazione al Comune dove prestano servizio: circolari della Prefettura e della Questura

Estremi cronologici: 1985

Classificazione: 3.1

Segnatura: b. 266, fasc. 1

6525. Amministrazione provinciale: programma del corso di aggiornamento per gli addetti alla vigilanza

Estremi cronologici: 1985

Classificazione: 3.1

Segnatura: b. 266, fasc. 2

6526. Rilevazione statistica della vigilanza stradale da parte dei vigili urbani: trasmissione dei dati alla Prefettura

Estremi cronologici: 1985

Classificazione: 3.2

Segnatura: b. 266, fasc. 3

6527. Verbali di contravvenzione alle norme della circolazione stradale; ricevute dei versamenti

Estremi cronologici: 1985

Classificazione: 3.2

Segnatura: b. 266, fasc. 4

6528. Verbale di incidente automobilistico occorso a Forni Gabriella sulla strada Trivulzia

Estremi cronologici: 1985

Classificazione: 3.2

Segnatura: b. 266, fasc. 5

6529. Polizia rurale: segnalazione del pascolo abusivo di ovini sull'alpe Buglio e Forcola (comune di Menarola) e alpe Crastera (comune di Soazza, CH). Contravvenzione a Chiesi Bruno per aver lasciato incustodito il proprio cane: avviso dell'Ufficio di vigilanza

Estremi cronologici: 1985

Classificazione: 3.2

Segnatura: b. 266, fasc. 6

6530. Occupazione di suolo pubblico per la vendita ambulante di capi d'abbigliamento: richiesta di Emanuele Luigi

-
- Estremi cronologici:* 1985
Classificazione: 3.2
Segnatura: b. 266, fasc. 7
6531. Sanzioni per il divieto di pubblicità dei prodotti da fumo: circolare della Prefettura
Estremi cronologici: 1985
Classificazione: 3.2
Segnatura: b. 266, fasc. 8
6532. Mancata affissione di un cartellone pubblicitario della Renault: richiesta di chiarimenti della AGIAP spa
Estremi cronologici: 1985
Classificazione: 3.2
Segnatura: b. 266, fasc. 9
6533. Adesione al Consorzio smaltimento rifiuti solidi Valtellina - Alto Lario: richiesta di provvedimenti formali del Consorzio; copia dello statuto
Estremi cronologici: 1985
Classificazione: 3.2
Segnatura: b. 266, fasc. 10
6534. Consorzio smaltimento rifiuti solidi urbani di Prata Camportaccio: sollecito per l'estinzione di una reversale; trasmissione della delibera di nomina dei rappresentanti di Mese
Estremi cronologici: 1985
Classificazione: 3.2
Segnatura: b. 266, fasc. 11
6535. Cassonetti stradali per la raccolta dei rifiuti urbani: segnalazioni della Prefettura.
Estremi cronologici: 1985
Classificazione: 3.2
Segnatura: b. 266, fasc. 12
6536. Regolamento di gestione della discarica di inerti di 1^ categoria in località Crezza, comune di Gordona; richiesta di dati dell'Amministrazione provinciale
Estremi cronologici: 1985
Classificazione: 3.2
Segnatura: b. 266, fasc. 13
6537. Spese previste in bilancio allo sgombero neve: trasmissione dei dati all'ANCI, Sezione regionale lombarda
Estremi cronologici: 1985
Classificazione: 3.2
Segnatura: b. 266, fasc. 14
-

Cat. IV - Sanità ed igiene

6538. Distribuzione del 1° volume della legislazione nazionale in materia sanitaria: disposizioni della Regione Lombardia, Assessorato alla sanità
Estremi cronologici: 1985
Classificazione: 4.1
Segnatura: b. 266, fasc. 15
6539. Formazione di una graduatoria delle domande per l'assunzione in posti di ausiliario socio - sanitario: richiesta di nominativi dell'USSL n. 20 di Chiavenna, e relativo riscontro del sindaco
Estremi cronologici: 1985
Classificazione: 4.1
Segnatura: b. 266, fasc. 16
6540. Regolamentazione dell'attività di accertamento medico - legale: avvisi pubblici dell'USSL n. 20 di Chiavenna
Estremi cronologici: 1985
Classificazione: 4.1
Segnatura: b. 266, fasc. 17
6541. USSL n. 20 di Chiavenna: conto consuntivo dell'esercizio 1984
Estremi cronologici: 1985
Classificazione: 4.2
Segnatura: b. 266, fasc. 18
6542. Rilevazione di dati anagrafici a favore dell'USSL n. 20 di Chiavenna
Estremi cronologici: 1985
Classificazione: 4.2
Segnatura: b. 266, fasc. 19
6543. Vigilanza sulle professioni ed arti sanitarie ausiliarie: verbali di ispezioni dell'USSL n. 20 di Chiavenna
Estremi cronologici: 1985
Classificazione: 4.2
Segnatura: b. 266, fasc. 20
6544. USSL n. 20 di Chiavenna: avviso di cessione di cucine usate modello TRIFLEX
Estremi cronologici: 1985
Classificazione: 4.2
Segnatura: b. 266, fasc. 21

-
6545. Lega italiana per la lotta contro i tumori: richiesta di contributo
Estremi cronologici: 1985
Classificazione: 4.2
Segnatura: b. 266, fasc. 22
6546. Promozione di iniziative nell'ambito della settimana della Croce rossa italiana: richiesta di collaborazione della Prefettura
Estremi cronologici: 1985
Classificazione: 4.2
Segnatura: b. 266, fasc. 23
6547. Concorso per titoli ed esami per l'assegnazione di sedi farmaceutiche vacanti per il privato esercizio nella provincia di Sondrio: bando trasmesso dalla Regione Lombardia, Assessorato alla sanità
Estremi cronologici: 1985
Classificazione: 4.2
Segnatura: b. 266, fasc. 24
6548. Liquidazione dell'indennità annua spettante alla farmacia rurale di Mese: delibera della Giunta municipale n. 109 del 3.6.1985
Estremi cronologici: 1985
Classificazione: 4.2
Segnatura: b. 266, fasc. 25
6549. Chiusura della farmacia per ferie: avvisi della farmacista Mele Anna
Estremi cronologici: 1985
Classificazione: 4.2
Segnatura: b. 266, fasc. 26
6550. USSL n. 20 di Chiavenna: calendario delle vaccinazioni antinfluenzali per la campagna 1985 - 1986
Estremi cronologici: 1985
Classificazione: 4.3
Segnatura: b. 266, fasc. 27
6551. Campagna nazionale per la prevenzione della tubercolosi e delle malattie polmonari sociali: materiale divulgativo trasmesso dall'ANCI
Estremi cronologici: 1985
Classificazione: 4.3
Segnatura: b. 266, fasc. 28
6552. Profilassi dell'fta epizootica: circolari della Regione Lombardia, Settore sanità
Estremi cronologici: 1985
Classificazione: 4.3
-

-
- Segnatura:* *b. 266, fasc. 29*
6553. Rapporti di lesioni personali da morsicature di cane
Estremi cronologici: 1985
- Classificazione:* 4.3
Segnatura: *b. 266, fasc. 30*
6554. Disciplina dello spostamento degli animali per ragioni di pascolo: circolare della Regione Lombardia, Settore sanità
Estremi cronologici: 1985
- Classificazione:* 4.3
Segnatura: *b. 266, fasc. 31*
6555. Valutazione di impatto ambientale di determinati progetti pubblici e privati: direttiva del Consiglio della Regione Lombardia
Estremi cronologici: 1985
- Classificazione:* 4.5
Segnatura: *b. 266, fasc. 32*
6556. Modifiche alla normativa regionale in materia di igiene ambientale: circolare della Regione Lombardia, Settore sanità
Estremi cronologici: 1985
- Classificazione:* 4.5
Segnatura: *b. 266, fasc. 33*
6557. Disposizioni ministeriali per lo smaltimento dei rifiuti tossici nocivi: circolare della Regione Lombardia, Settore sanità
Estremi cronologici: 1985
- Classificazione:* 4.5
Segnatura: *b. 266, fasc. 34*
6558. Violazioni al regolamento di igiene: provvedimenti a carico di Prevostini Giuseppe
Estremi cronologici: 1985
- Classificazione:* 4.5
Segnatura: *b. 266, fasc. 35*
6559. Verbale di accertamento di violazione al regolamento di igiene, per abbandono di rifiuti a carico della Walk Over Italiana spa
Estremi cronologici: 1985
- Classificazione:* 4.5
Segnatura: *b. 266, fasc. 36*
6560. Indici di affollamento delle abitazioni di Mese: trasmissione dei dati all'USSL n. 20 di Chiavenna
-

-
- Estremi cronologici:* 1985
- Classificazione:* 4.5
Segnatura: b. 266, fasc. 37
6561. Individuazione ed eliminazione dei componenti con presenza di formaldeide e amianto nelle strutture scolastiche: raccomandazioni tecniche della Regione Lombardia, Settore sanità
- Estremi cronologici:* 1985
- Classificazione:* 4.5
Segnatura: b. 266, fasc. 38
6562. Autorizzazioni per l'esercizio di stabilimenti di produzione, preparazione e confezionamento di detersivi: circolare della Regione Lombardia, Settore sanità
- Estremi cronologici:* 1985
- Classificazione:* 4.5
Segnatura: b. 266, fasc. 39
6563. Campagna di conoscenza dei contenitori biodegradabili promossa da Pieli Antonio di Bellano
- Estremi cronologici:* 1985
- Classificazione:* 4.5
Segnatura: b. 266, fasc. 40
6564. Vigilanza sanitaria sulle carni: circolari della Prefettura
- Estremi cronologici:* 1985
- Classificazione:* 4.5
Segnatura: b. 266, fasc. 41
6565. Riduzione delle aree di rispetto cimiteriali: circolari della Regione Lombardia, Settore igiene, e dell'USSL n. 20 di Chiavenna
- Estremi cronologici:* 1985
- Classificazione:* 4.6
Segnatura: b. 266, fasc. 42
6566. Avvisi di trasporto salme e permessi di seppellimento
- Estremi cronologici:* 1985
- Classificazione:* 4.6
Segnatura: b. 266, fasc. 43
6567. Inquinamento delle acque a seguito di fenomeni di dissesto idrogeologico: circolare della Prefettura
- Estremi cronologici:* 1985
- Classificazione:* 4.7
Segnatura: b. 266, fasc. 44
-

-
6568. USSL n. 20 di Chiavenna, Servizio igiene pubblica: dati statistici dei prelievi dalle acque potabili anno 1984 nei comuni della Valchiavenna
Estremi cronologici: 1985
Classificazione: 4.7
Segnatura: b. 266, fasc. 45
6569. Certificati di analisi delle acque dell'acquedotto comunale
Estremi cronologici: 1985
Classificazione: 4.7
Segnatura: b. 266, fasc. 46
6570. Certificati di analisi delle acque in entrata ed uscita del depuratore consortile di Mese
Estremi cronologici: 1985
Classificazione: 4.7
Segnatura: b. 266, fasc. 47
6571. Certificato di analisi delle acque in uscita dallo stabilimento della ditta Frigotecnica industriale spa
Estremi cronologici: 1985
Classificazione: 4.7
Segnatura: b. 266, fasc. 48
6572. USSL n. 20 di Chiavenna, Servizio di igiene pubblica: requisiti igienici minimi da osservare per le opere di presa delle sorgenti
Estremi cronologici: 1985
Classificazione: 4.7
Segnatura: b. 266, fasc. 49
6573. Attuazione delle direttive CEE relative alla qualità delle acque di balneazione: circolare della Regione Lombardia, Settore sanità
Estremi cronologici: 1985
Classificazione: 4.7
Segnatura: b. 266, fasc. 50
6574. Inquinamento del fiume Mera e del lago di Novate Mezzola per la fuoriuscita di ql 100 circa di olio diatermico dalla centrale dell'ENEL di Prata Camportaccio: precisazioni della Provincia, Settore ambiente ed ecologia
Estremi cronologici: 1985
Classificazione: 4.7
Segnatura: b. 266, fasc. 51
6575. Normativa contro il tabagismo: circolare della Regione Lombardia, Settore sanità
Estremi cronologici: 1985
Classificazione: 4.7
-

Segnatura: b. 266, fasc. 52

Cat. V - Finanze

6576. Vendita a Martinelli Bruno di Samolaco del lotto di terreno comunale n. 19 (1)
Estremi cronologici: 1984 - 1985
- Classificazione:* 5.1
Segnatura: b. 267, fasc. 1
- Note:*
1. Con seguiti al 1987.
6577. Adeguamento dei canoni di locazione dei locali di proprietà comunale adibiti a farmacia, ambulatori, appartamento
Estremi cronologici: 1985
- Classificazione:* 5.1
Segnatura: b. 267, fasc. 2
6578. Domande per l'acquisto di beni dismessi e materiali diversi di proprietà comunale
Estremi cronologici: 1985
- Classificazione:* 5.1
Segnatura: b. 267, fasc. 3
6579. Stipula di polizze assicurative: trasmissione alla compagnia La Previdente di dati relativi al valore dei fabbricati comunali e degli arredi
Estremi cronologici: 1985
- Classificazione:* 5.1
Segnatura: b. 267, fasc. 4
6580. Aggiornamento di polizze di assicurazione: richieste di preventivi
Estremi cronologici: 1985
- Classificazione:* 5.1
Segnatura: b. 267, fasc. 5
6581. Esercizi di bilancio: erogazione di risorse finanziarie statali; modalità per le certificazioni sui conti consuntivi del 1983 e 1984; disposizioni per la relazione previsionale anno 1986; prospetti degli elementi previsionali e dei dati periodici della gestione della cassa comunale
Estremi cronologici: 1985
- Classificazione:* 5.2
Segnatura: b. 267, fasc. 6
6582. Verbali di verifica ordinaria della cassa comunale
Estremi cronologici: 1985

-
- Classificazione:* 5.2
Segnatura: b. 267, fasc. 7
6583. Storno di fondi sul bilancio del 1985: delibera della Giunta municipale n. 163 del 4.10.1985
Estremi cronologici: 1985
- Classificazione:* 5.2
Segnatura: b. 267, fasc. 8
6584. Utilizzazione dei fondi di ristorno fiscale dei frontalieri, anni 1980 - 1981: prospetto riassuntivo
Estremi cronologici: 1985
- Classificazione:* 5.2
Segnatura: b. 267, fasc. 9
6585. Prelievi dal fondo di riserva: delibere della Giunta municipale
Estremi cronologici: 1985
- Classificazione:* 5.2
Segnatura: b. 267, fasc. 10
6586. Liquidazione di spese su fondi a calcolo: delibere della Giunta municipale
Estremi cronologici: 1985
- Classificazione:* 5.2
Segnatura: b. 267, fasc. 11
6587. Liquidazione di spese per la riparazione di un autocarro di proprietà comunale: delibera della Giunta municipale n. 171 del 14.10.1985
Estremi cronologici: 1985
- Classificazione:* 5.2
Segnatura: b. 267, fasc. 12
6588. Uffici del registro: trasmissione di avvisi a debitori
Estremi cronologici: 1985
- Classificazione:* 5.3
Segnatura: b. 267, fasc. 13
6589. Intendenza di finanza di Sondrio: reiezione di istanze di rimborso IRPEF; istruzioni per il versamento del 40% del diritto accessorio di spettanza erariale
Estremi cronologici: 1985
- Classificazione:* 5.3
Segnatura: b. 267, fasc. 14
6590. Imposizione dell'addizionale sul consumo di energia elettrica, anno 1985: comunicazioni dell'ENEL, Compartimento di Milano
-

-
- Estremi cronologici:* 1985
- Classificazione:* 5.3
Segnatura: b. 267, fasc. 15
6591. Ufficio distrettuale delle imposte dirette di Chiavenna: trasmissione di atti per la notifica; richiesta di dati sui rivenditori di giornali e riviste
- Estremi cronologici:* 1985
- Classificazione:* 5.3
Segnatura: b. 267, fasc. 16
6592. Ufficio distrettuale delle imposte dirette di Chiavenna: proposte di accertamento su dichiarazioni IRPEF del 1979
- Estremi cronologici:* 1985
- Classificazione:* 5.3
Segnatura: b. 267, fasc. 17
6593. Elenco nominativo degli atti di accertamento per violazioni alle norme tributarie regionali, anni 1980 - 1982
- Estremi cronologici:* 1985
- Classificazione:* 5.3
Segnatura: b. 267, fasc. 18
6594. Commissione tributaria di 1° grado di Sondrio: trasmissione di un avviso di fissazione d'udienza a Dell'Acqua Cesare
- Estremi cronologici:* 1985
- Classificazione:* 5.3
Segnatura: b. 267, fasc. 19
6595. Dichiarazione dei redditi da presentare nel 1985: disposizioni; trasmissione dei modelli. Liste analitiche di trasmissione dei modelli 740/81
- Estremi cronologici:* 1985
- Classificazione:* 5.3
Segnatura: b. 267, fasc. 20
6596. Elenco nominativo dei contribuenti che hanno presentato la dichiarazione ai fini dell'imposta sul reddito delle persone fisiche per l'anno di imposta 1985
- Estremi cronologici:* 1985
- Classificazione:* 5.3
Segnatura: b. 267, fasc. 21
6597. Ministero delle finanze, Direzione generale delle imposte dirette: liquidazione di dichiarazioni dei redditi, anno d'imposta 1985:a) modelli 740/0, n. lista 18, pacco NY084228;b) modelli 740/S, n. lista 1025, pacco NY056200;c) modelli 740/S, n. lista 1026, pacco NY056218;d) modelli 740/S, n. lista 1027, pacco NY06183255
-

-
- Estremi cronologici:* 1985
Classificazione: 5.3
Segnatura: b. 267, fasc. 22
6598. Comune di Mese: modello 760/85, dichiarazione delle società ed enti soggetti all'imposta sul reddito delle persone giuridiche per redditi del 1984
Estremi cronologici: 1985
Classificazione: 5.3
Segnatura: b. 267, fasc. 23
6599. Tabulato riepilogativo dei ruoli delle imposte e tasse comunali, anno 1985
Estremi cronologici: 1985
Classificazione: 5.3
Segnatura: b. 267, fasc. 24
6600. Ruoli dei canoni dell'acqua potabile e di raccolta delle acque di rifiuto: note di trasmissione della Banca Popolare di Sondrio
Estremi cronologici: 1985
Classificazione: 5.3
Segnatura: b. 267, fasc. 25
6601. Comune di Mese: notifiche di variazioni di importi delle imposte comunali
Estremi cronologici: 1985
Classificazione: 5.3
Segnatura: b. 267, fasc. 26
6602. Tassa per l'occupazione degli spazi ed aree pubbliche, anno 1986: prospetti dell'ENEL
Estremi cronologici: 1985
Classificazione: 5.3
Segnatura: b. 267, fasc. 27
6603. Imposta comunale sulle pubblicità e diritti sulle pubbliche affissioni: disposizioni di carattere generale; corresponsione di canoni e maggiorazioni; solleciti dell'AGIAP spa per le quietanze
Estremi cronologici: 1985
Classificazione: 5.3
Segnatura: b. 267, fasc. 28
6604. Tassa per lo smaltimento dei rifiuti solidi urbani: integrazione al regolamento; segnalazione di anomalie nella gestione dei servizi da parte dell'Unione artigiani della provincia di Sondrio
Estremi cronologici: 1985
Classificazione: 5.3
-

		<i>Segnatura:</i>	<i>b. 267, fasc. 29</i>
6605.	Verbale di accertamento e determinazione di sanzione a carico di Balatti Carlo <i>Estremi cronologici: 1985</i>	<i>Classificazione:</i>	<i>5.3</i>
		<i>Segnatura:</i>	<i>b. 267, fasc. 30</i>
6606.	Servizi di riscossione dei tributi comunali minori: offerta della GPI snc di Trani <i>Estremi cronologici: 1985</i>	<i>Classificazione:</i>	<i>5.3</i>
		<i>Segnatura:</i>	<i>b. 267, fasc. 31</i>
6607.	INVIM, anno 1985: pagamenti mensili <i>Estremi cronologici: 1985</i>	<i>Classificazione:</i>	<i>5.3</i>
		<i>Segnatura:</i>	<i>b. 267, fasc. 32</i>
6608.	Scadenzieri dell'INVIM, anno 1985: accertamenti <i>Estremi cronologici: 1985</i>	<i>Classificazione:</i>	<i>5.3</i>
		<i>Segnatura:</i>	<i>b. 267, fasc. 33</i>
6609.	INVIM: dichiarazioni, anno 1985 <i>Estremi cronologici: 1985</i>	<i>Classificazione:</i>	<i>5.3</i>
		<i>Segnatura:</i>	<i>b. 267, fasc. 34</i>
6610.	INVIM, anno 1985: rettifiche di denunce <i>Estremi cronologici: 1985</i>	<i>Classificazione:</i>	<i>5.3</i>
		<i>Segnatura:</i>	<i>b. 267, fasc. 35</i>
6611.	INVIM, anno 1985: esame e conferma delle dichiarazioni <i>Estremi cronologici: 1985</i>	<i>Classificazione:</i>	<i>5.3</i>
		<i>Segnatura:</i>	<i>b. 267, fasc. 36</i>
6612.	Aggiornamenti dell'anagrafe tributaria <i>Estremi cronologici: 1985</i>	<i>Classificazione:</i>	<i>5.3</i>
		<i>Segnatura:</i>	<i>b. 267, fasc. 37</i>

-
6613. Ufficio IVA di Sondrio: notifiche di processi verbali di constatazione e di avvisi di irrogazione di sanzione
Estremi cronologici: 1985
Classificazione: 5.4
Segnatura: b. 267, fasc. 38
6614. Comune di Mese: registri dei corrispettivi e acquisti, anni 1981 - 1985
Estremi cronologici: 1981 - 1985
Classificazione: 5.4
Segnatura: b. 267, fasc. 39
6615. Bolle di accompagnamento dei prodotti vinosi: circolare della Camera di commercio
Estremi cronologici: 1985
Classificazione: 5.4
Segnatura: b. 267, fasc. 40
6616. Statistica mensile del bestiame macellato; trasmissione dei bollettari dei versamenti dei diritti fissi di macellazione dei bovini
Estremi cronologici: 1985
Classificazione: 5.4
Segnatura: b. 267, fasc. 41
6617. Erogazione di mutui: normativa; offerte di istituti bancari e dell'INA
Estremi cronologici: 1985
Classificazione: 5.7
Segnatura: b. 267, fasc. 42
6618. Lascito testamentario di Giacomini Carmela: avviso della Prefettura trasmesso per la pubblicazione
Estremi cronologici: 1985
Classificazione: 5.8
Segnatura: b. 267, fasc. 43
6619. Trasmissione alla filiale di Zingonia della Banca Popolare di Bergamo di una cartella esattoriale intestata a Goisi Giuseppina
Estremi cronologici: 1985
Classificazione: 5.9
Segnatura: b. 267, fasc. 44
6620. Bollette di versamento alla Tesoreria comunale
Estremi cronologici: 1985
Classificazione: 5.9
Segnatura: b. 267, fasc. 45
-

Cat. VI - Governo

6621. Introduzione dell'ora legale: disposizioni della Prefettura
Estremi cronologici: 1985
Classificazione: 6.1
Segnatura: b. 268, fasc. 1
6622. Accensione del riscaldamento negli edifici pubblici e privati: disposizioni della Prefettura
Estremi cronologici: 1985
Classificazione: 6.1
Segnatura: b. 268, fasc. 2
6623. Autorizzazione al pagamento delle inserzioni sul FAL alla Banca Piccolo Credito Valtellinese: circolare della Prefettura
Estremi cronologici: 1985
Classificazione: 6.1
Segnatura: b. 268, fasc. 3
6624. Uso dell'elaboratore elettronico per la gestione del servizio elettorale: richiesta di autorizzazione alla Prefettura, e relativa concessione
Estremi cronologici: 1985
Classificazione: 6.2
Segnatura: b. 268, fasc. 4
6625. Acquisto di uno schedario elettorale per tre sezioni: preventivi di ditte
Estremi cronologici: 1985
Classificazione: 6.2
Segnatura: b. 268, fasc. 5
6626. Ricompilazione delle liste elettorali: richiesta di autorizzazione alla Prefettura, e relativa concessione
Estremi cronologici: 1985
Classificazione: 6.2
Segnatura: b. 268, fasc. 6
6627. Rilevazione delle sezioni elettorali e degli iscritti: situazione al 30.6.1985
Estremi cronologici: 1985
Classificazione: 6.2
Segnatura: b. 268, fasc. 7
6628. Elettori sospesi dal diritto di voto: trasmissione dei dati (negativi) alla Prefettura
Estremi cronologici: 1985

		<i>Classificazione:</i>	6.2
		<i>Segnatura:</i>	b. 268, fasc. 8
6629.	Revisione dinamica delle liste elettorali: mese di gennaio <i>Estremi cronologici:</i> 1985		
		<i>Classificazione:</i>	6.2
		<i>Segnatura:</i>	b. 268, fasc. 9
6630.	Revisione dinamica delle liste elettorali: mese di luglio <i>Estremi cronologici:</i> 1985		
		<i>Classificazione:</i>	6.2
		<i>Segnatura:</i>	b. 268, fasc. 10
6631.	Prima revisione semestrale delle liste elettorali, anno 1985 <i>Estremi cronologici:</i> 1985		
		<i>Classificazione:</i>	6.2
		<i>Segnatura:</i>	b. 268, fasc. 11
6632.	Seconda revisione semestrale delle liste elettorali, anno 1985 <i>Estremi cronologici:</i> 1985		
		<i>Classificazione:</i>	6.2
		<i>Segnatura:</i>	b. 268, fasc. 12
6633.	Referendum popolare del 9 giugno 1985 per l'abrogazione dell'articolo unico della legge 12.6.1984 n. 219 concernente misure urgenti in materia di tariffe, prezzi e indennità di contingenza - disposizioni di carattere generale e circolari della Prefettura <i>Estremi cronologici:</i> 1985		
		<i>Classificazione:</i>	6.2
		<i>Segnatura:</i>	b. 268, fasc. 13
6634.	Referendum popolare del 9 giugno 1985 per l'abrogazione dell'articolo unico della legge 12.6.1984 n. 219 concernente misure urgenti in materia di tariffe, prezzi e indennità di contingenza - revisione dinamica straordinaria delle liste elettorali <i>Estremi cronologici:</i> 1985		
		<i>Classificazione:</i>	6.2
		<i>Segnatura:</i>	b. 268, fasc. 14
6635.	Referendum popolare del 9 giugno 1985 per l'abrogazione dell'articolo unico della legge 12.6.1984 n. 219 concernente misure urgenti in materia di tariffe, prezzi e indennità di contingenza - propaganda elettorale: disposizioni di massima; delibere di ripartizione degli spazi <i>Estremi cronologici:</i> 1985		
		<i>Classificazione:</i>	6.2
		<i>Segnatura:</i>	b. 268, fasc. 15

-
6636. Referendum popolare del 9 giugno 1985 per l'abrogazione dell'articolo unico della legge 12.6.1984 n. 219 concernente misure urgenti in materia di tariffe, prezzi e indennità di contingenza - nomina dei presidenti di seggio; elenchi speciali per i presidenti di seggio
Estremi cronologici: 1985
Classificazione: 6.2
Segnatura: b. 268, fasc. 16
6637. Referendum popolare del 9 giugno 1985 per l'abrogazione dell'articolo unico della legge 12.6.1984 n. 219 concernente misure urgenti in materia di tariffe, prezzi e indennità di contingenza - nomina degli scrutatori e del segretario
Estremi cronologici: 1985
Classificazione: 6.2
Segnatura: b. 268, fasc. 17
6638. Referendum popolare del 9 giugno 1985 per l'abrogazione dell'articolo unico della legge 12.6.1984 n. 219 concernente misure urgenti in materia di tariffe, prezzi e indennità di contingenza - materiale elettorale: verbali di accertamento, consegna e riconsegna
Estremi cronologici: 1985
Classificazione: 6.2
Segnatura: b. 268, fasc. 18
6639. Referendum popolare del 9 giugno 1985 per l'abrogazione dell'articolo unico della legge 12.6.1984 n. 219 concernente misure urgenti in materia di tariffe, prezzi e indennità di contingenza - adempimenti relativi alla compilazione e distribuzione dei certificati elettorali
Estremi cronologici: 1985
Classificazione: 6.2
Segnatura: b. 268, fasc. 19
6640. Referendum popolare del 9 giugno 1985 per l'abrogazione dell'articolo unico della legge 12.6.1984 n. 219 concernente misure urgenti in materia di tariffe, prezzi e indennità di contingenza - verbale di assunzione in carico e registro dei duplicati dei certificati elettorali
Estremi cronologici: 1985
Classificazione: 6.2
Segnatura: b. 268, fasc. 20
6641. Referendum popolare del 9 giugno 1985 per l'abrogazione dell'articolo unico della legge 12.6.1984 n. 219 concernente misure urgenti in materia di tariffe, prezzi e indennità di contingenza - adempimenti relativi alla compilazione e distribuzione dei certificati elettorali per gli elettori residenti all'estero
Estremi cronologici: 1985
Classificazione: 6.2
-

-
- Segnatura:* *b. 268, fasc. 21*
6642. Referendum popolare del 9 giugno 1985 per l'abrogazione dell'articolo unico della legge 12.6.1984 n. 219 concernente misure urgenti in materia di tariffe, prezzi e indennità di contingenza - elettori ammessi ad esercitare il diritto di voto nei luoghi di cura: richieste, e autorizzazioni del sindaco
Estremi cronologici: 1985
- Classificazione:* 6.2
Segnatura: *b. 268, fasc. 22*
6643. Referendum popolare del 9 giugno 1985 per l'abrogazione dell'articolo unico della legge 12.6.1984 n. 219 concernente misure urgenti in materia di tariffe, prezzi e indennità di contingenza - raccolta e trasmissione dei dati sull'andamento delle votazioni e sul risultato dello scrutinio
Estremi cronologici: 1985
- Classificazione:* 6.2
Segnatura: *b. 268, fasc. 23*
6644. Referendum popolare del 9 giugno 1985 per l'abrogazione dell'articolo unico della legge 12.6.1984 n. 219 concernente misure urgenti in materia di tariffe, prezzi e indennità di contingenza - verbali delle operazioni elettorali
Estremi cronologici: 1985
- Classificazione:* 6.2
Segnatura: *b. 268, fasc. 24*
6645. Referendum popolare del 9 giugno 1985 per l'abrogazione dell'articolo unico della legge 12.6.1984 n. 219 concernente misure urgenti in materia di tariffe, prezzi e indennità di contingenza - liquidazione delle spese e competenze sostenute per l'attuazione del referendum
Estremi cronologici: 1985
- Classificazione:* 6.2
Segnatura: *b. 268, fasc. 25*
6646. Cerimonia commemorativa del 40° anniversario della Liberazione: circolare della Provincia
Estremi cronologici: 1985
- Classificazione:* 6.3
Segnatura: *b. 268, fasc. 26*
6647. Direzione provinciale del Tesoro: accertamento della cittadinanza di pensionati; liquidazione del trattamento provvisorio a Balatti Egidio; consegna di una copia del decreto di concessione della pensione a Marciocchi Nella Maria
Estremi cronologici: 1985
- Classificazione:* 6.5
Segnatura: *b. 268, fasc. 27*
-

Cat. VII - Grazia - giustizia e culto

6648. Pretura di Chiavenna: comunicazione della modificazione della tariffa professionale forense
Estremi cronologici: 1985
Classificazione: 7.1
Segnatura: b. 269, fasc. 1
6649. Verbale di pignoramento fruttuoso a carico di Moroni Piercarlo
Estremi cronologici: 1985
Classificazione: 7.1
Segnatura: b. 269, fasc. 2
6650. Tribunale per i minorenni di Milano: precisazioni sulla normativa per l'adozione e affidamento dei minori
Estremi cronologici: 1985
Classificazione: 7.1
Segnatura: b. 269, fasc. 3
6651. Conferma di De Giambattista Arnaldo nella carica di viceconciliatore per il triennio 1986 - 1988; nomina di Geronimi Gerolamo a conciliatore
Estremi cronologici: 1985
Classificazione: 7.4
Segnatura: b. 269, fasc. 4
6652. Organizzazione dell'Ufficio di conciliazione in relazione all'aumento delle competenze: circolari della Pretura di Chiavenna
Estremi cronologici: 1985
Classificazione: 7.4
Segnatura: b. 269, fasc. 5
6653. Ministero di grazia e giustizia: concorso per la nomina in ruolo a n. 6 posti di conservatore in prova (VII livello) nel ruolo del personale della carriera direttiva degli archivi notarili da destinare a sedi vacanti nella Regione Lombardia
Estremi cronologici: 1985
Classificazione: 7.5
Segnatura: b. 269, fasc. 6

Cat. VIII - Leva e truppa

6654. Personale delegato a presenziare alle riunioni dell'Ufficio di leva di Como: attestazione del sindaco

-
- Estremi cronologici:* 1985
- Classificazione:* 8.1
Segnatura: b. 269, fasc. 7
6655. Classe di leva nati anno 1966: formazione della lista di leva
Estremi cronologici: 1983 - 1985
- Classificazione:* 8.1
Segnatura: b. 269, fasc. 8
6656. Lista di leva della classe 1966
Estremi cronologici: 1984 - 1985
- Classificazione:* 8.1
Segnatura: b. 269, fasc. 9
6657. Situazioni di famiglia degli iscritti alla lista di leva del 1966
Estremi cronologici: 1983 - 1985
- Classificazione:* 8.1
Segnatura: b. 269, fasc. 10
6658. Cancellazione di Pirola Adriano, nato a Chiavenna il 16.6.1966, dalla lista di leva del Comune di Mese per l'acquisto della cittadinanza elvetica
Estremi cronologici: 1984 - 1985
- Classificazione:* 8.1
Segnatura: b. 269, fasc. 11
6659. Istruttoria delle domande di dispensa dal compiere il servizio militare di leva: circolare della Prefettura
Estremi cronologici: 1985
- Classificazione:* 8.1
Segnatura: b. 269, fasc. 12
6660. Leva sui giovani nati nel 1966: lista dei renitenti
Estremi cronologici: 1985
- Classificazione:* 8.1
Segnatura: b. 269, fasc. 13
6661. Trasmissione del foglio di congedo assoluto di Geronimi Domenico
Estremi cronologici: 1985
- Classificazione:* 8.2
Segnatura: b. 269, fasc. 14
6662. Ruolo matricolare della classe 1966 (1)
Estremi cronologici: 1985
-

-
- Classificazione:* 8.2
Segnatura: b. 269, fasc. 15
- Note:*
1. Il ruolo matricolare si trova presso il competente Ufficio comunale.
6663. Aggiornamento dei ruoli matricolari
Estremi cronologici: 1985
- Classificazione:* 8.2
Segnatura: b. 269, fasc. 16
6664. Arruolamenti volontari: circolari della Prefettura
Estremi cronologici: 1985
- Classificazione:* 8.2
Segnatura: b. 269, fasc. 17
6665. Elenchi dei militari in congedo che hanno trasferito la residenza dal 1.8.1984 al 31.5.1985
Estremi cronologici: 1984 - 1985
- Classificazione:* 8.2
Segnatura: b. 269, fasc. 18
6666. Elenchi dei militari in congedo deceduti dal 1.4.1983 al 30.6.1985
Estremi cronologici: 1983 - 1985
- Classificazione:* 8.2
Segnatura: b. 269, fasc. 19
6667. Maggiorazioni del trattamento pensionistico per gli ex combattenti: circolare del Distretto militare di Como
Estremi cronologici: 1985
- Classificazione:* 8.2
Segnatura: b. 269, fasc. 20
6668. Verbale di irreperibilità del disperso Abram Luigi, nato a Mese il 5.10.1922: richiesta al Distretto militare di Como
Estremi cronologici: 1985
- Classificazione:* 8.2
Segnatura: b. 269, fasc. 21
6669. Esenzione dai turni di esumazione delle spoglie dei caduti in guerra: circolare della Prefettura
Estremi cronologici: 1985
- Classificazione:* 8.2
Segnatura: b. 269, fasc. 22
-

-
6670. Carcere giudiziario militare di Peschiera del Garda: richiesta di dati riguardanti la famiglia di un militare di Mese
Estremi cronologici: 1985

Classificazione: 8.4
Segnatura: b. 269, fasc. 23

Cat. IX - Istruzione pubblica

6671. Legittimazione ad adottare provvedimenti di sospensione delle elezioni in caso di avverse condizioni atmosferiche: circolare del Provveditorato agli studi
Estremi cronologici: 1985

Classificazione: 9.1
Segnatura: b. 270, fasc. 1

6672. Costituzione del Consiglio scolastico provinciale per il triennio 1985 - 1987: circolari del Provveditorato agli studi
Estremi cronologici: 1985

Classificazione: 9.1
Segnatura: b. 270, fasc. 2

6673. Distretto scolastico n. 20 di Chiavenna: costituzione ed integrazioni per il triennio 1985 - 1987; verbali del Consiglio; programma dell'anno 1984 - 1985
Estremi cronologici: 1985

Classificazione: 9.1
Segnatura: b. 270, fasc. 3

6674. Soppressione di posti per insegnanti di sostegno nella scuola materna: decreto del provveditore agli studi
Estremi cronologici: 1985

Classificazione: 9.1
Segnatura: b. 270, fasc. 4

6675. Approvazione definitiva e deposito della graduatoria generale di merito per l'accesso al ruolo degli insegnanti di scuola materna: circolari del Provveditorato agli studi
Estremi cronologici: 1985

Classificazione: 9.1
Segnatura: b. 270, fasc. 5

6676. Istituzione di posti in organico di fatto nelle scuole elementari per l'anno 1985 - 1986: decreto del provveditore agli studi
Estremi cronologici: 1985

Classificazione: 9.1
Segnatura: b. 270, fasc. 6

-
6677. Concorsi ordinari per esami e titoli a cattedre e posti di insegnamento nelle scuole medie statali: circolari del Provveditorato agli studi
Estremi cronologici: 1985
Classificazione: 9.1
Segnatura: b. 270, fasc. 7
6678. Concorsi ordinari per esami e titoli a cattedre e posti di insegnamento nelle scuole di istruzione secondaria di secondo grado: circolari del Provveditorato agli studi
Estremi cronologici: 1985
Classificazione: 9.1
Segnatura: b. 270, fasc. 8
6679. Concorso per esami e titoli per l'accesso a numero quattro posti di quinta qualifica funzionale: circolare del Provveditorato agli studi
Estremi cronologici: 1985
Classificazione: 9.1
Segnatura: b. 270, fasc. 9
6680. Liquidazione del trattamento di quiescenza dell'insegnante Cipriani Grassi Rosa: note di trasmissione del Provveditorato agli Studi
Estremi cronologici: 1985
Classificazione: 9.1
Segnatura: b. 270, fasc. 10
6681. Concorso pubblico a numero un posto di bidella nel comune di Samolaco: avviso
Estremi cronologici: 1985
Classificazione: 9.1
Segnatura: b. 270, fasc. 11
6682. Diritto allo studio - interventi nell'anno scolastico 1984 - 1985: designazione del Comitato comunale; approvazione del piano comunale; riparto dei contributi e liquidazione delle spese; disposizioni della Regione Lombardia; indagine sui servizi erogati
Estremi cronologici: 1985
Classificazione: 9.1
Segnatura: b. 270, fasc. 12
6683. Diritto allo studio - fornitura gratuita di libri di testo agli alunni delle scuole elementari per l'anno 1984 - 1985: circolari
Estremi cronologici: 1985
Classificazione: 9.1
Segnatura: b. 270, fasc. 13
-

-
6684. Diritto allo studio - acquisto di prodotti alimentari a prezzo agevolato ai sensi di regolamenti CEE
Estremi cronologici: 1985
Classificazione: 9.1
Segnatura: b. 270, fasc. 14
6685. Diritto allo studio - servizio di refezione scolastica, anno 1984 - 1985: resoconti mensili della vendita di buoni pasto; richiesta di preventivi e offerte; bolle di accompagnamento di prodotti alimentari
Estremi cronologici: 1985
Classificazione: 9.1
Segnatura: b. 270, fasc. 15
6686. Diritto allo studio - servizio di refezione scolastica, anno 1984 - 1985: acquisto di una cappa aspirafumi e di bombole a gas
Estremi cronologici: 1985
Classificazione: 9.1
Segnatura: b. 270, fasc. 16
6687. Diritto allo studio - servizio di trasporto alunni, anno 1984 - 1985: affidamento del servizio di scuolabus a Cipriani Amelio; disposizioni per il rilascio delle tessere di abbonamento; liquidazione delle spese al Consorzio trasporti pubblici della provincia di Sondrio; trasmissione della delibera di impegno per il trasporto degli alunni handicappati; proposta di variazione dell'istadamento di una corsa dell'autolinea Chiavenna - Mese - Samolaco respinta dal Consorzio trasporti pubblici della provincia di Sondrio
Estremi cronologici: 1985
Classificazione: 9.1
Segnatura: b. 270, fasc. 17
6688. Diritto allo studio - richiesta di uso dello scuolabus per visite didattiche
Estremi cronologici: 1985
Classificazione: 9.1
Segnatura: b. 270, fasc. 18
6689. Agibilità degli edifici scolastici; adeguamento degli impianti; fabbisogno di locali: disposizioni della Prefettura e del Provveditorato agli studi
Estremi cronologici: 1985
Classificazione: 9.1
Segnatura: b. 270, fasc. 19
6690. Piano di istituzione di sezioni di scuola materna statale per l'anno 1986 - 1987: circolare del Provveditorato agli studi
Estremi cronologici: 1985
Classificazione: 9.2
-

-
- Segnatura:* *b. 270, fasc. 20*
6691. Sussidi ordinari di gestione alle scuole materne non statali per l'anno finanziario 1986:
 circolare del Provveditorato agli studi
Estremi cronologici: 1985
- Classificazione:* 9.2
Segnatura: *b. 270, fasc. 21*
6692. Scarico di attrezzature da gioco e di sussidi didattici alla scuola materna statale:
 decreto della direttrice didattica II circolo di Chiavenna
Estremi cronologici: 1985
- Classificazione:* 9.2
Segnatura: *b. 270, fasc. 22*
6693. Nomina del Consiglio di circolo : decreto della direttrice didattica II circolo di
 Chiavenna
Estremi cronologici: 1985
- Classificazione:* 9.2
Segnatura: *b. 270, fasc. 23*
6694. Direzione didattica II circolo di Chiavenna: richiesta dell'elenco dei nati dall'anno
 1981 al 1984; disposizioni per l'iscrizione degli alunni per l'anno 1985 - 1986
Estremi cronologici: 1985
- Classificazione:* 9.2
Segnatura: *b. 270, fasc. 24*
6695. Direzione didattica II circolo di Chiavenna: relazione finale degli insegnanti operanti
 presso la scuola a tempo pieno di Mese
Estremi cronologici: 1985
- Classificazione:* 9.2
Segnatura: *b. 270, fasc. 25*
6696. Acquisto dell'intero arredo di un'aula delle scuole elementari: bolle di
 accompagnamento della ditta Luigi Pea di Sondrio
Estremi cronologici: 1985
- Classificazione:* 9.2
Segnatura: *b. 270, fasc. 26*
6697. Liquidazione alla ditta Mazzanti di Prata Camportaccio della quota a carico del
 Comune per la posa di una guaina supplementare sul tetto delle scuole elementari
Estremi cronologici: 1985
- Classificazione:* 9.2
Segnatura: *b. 270, fasc. 27*
-

-
6698. Affidamento alla ditta Balatti snc dell'incarico di posa della recinzione dell'area scolastica
Estremi cronologici: 1985
Classificazione: 9.2
Segnatura: b. 270, fasc. 28
6699. Scuola elementare a tempo pieno "B. Balatti": registro delle telefonate
Estremi cronologici: 1984 - 1985
Classificazione: 9.2
Segnatura: b. 270, fasc. 29
6700. Richieste in uso di locali delle scuole
Estremi cronologici: 1985
Classificazione: 9.2
Segnatura: b. 270, fasc. 30
6701. Ripartizione degli alunni di Chiavenna e dei comuni gravitanti sul capoluogo di valle tra le scuole medie "G. Bertacchi" e "G. Garibaldi" di Chiavenna: circolare del Provveditorato
Estremi cronologici: 1985
Classificazione: 9.4
Segnatura: b. 270, fasc. 31
6702. Elenco degli alunni di Mese iscritti alla scuola media statale "G. Garibaldi" nell'anno scolastico 1985 - 1986
Estremi cronologici: 1985
Classificazione: 9.4
Segnatura: b. 270, fasc. 32
6703. ENAIP Lombardia: corso di formazione per progettisti di software in ambiente applicativo e relativo bando
Estremi cronologici: 1985
Classificazione: 9.6
Segnatura: b. 270, fasc. 33
6704. Concorso a n. undici borse di studio della Fondazione Carnegie nell'anno accademico 1984 - 1985: bando trasmesso dalla Prefettura
Estremi cronologici: 1985
Classificazione: 9.7
Segnatura: b. 270, fasc. 34
6705. Amministrazione provinciale: bando di concorso a borse di studio per studenti universitari della provincia di Sondrio nell'anno accademico 1984 - 1985
Estremi cronologici: 1985
-

-
- | | | | |
|-------|--|-------------------------|------------------|
| | | <i>Classificazione:</i> | 9.7 |
| | | <i>Segnatura:</i> | b. 270, fasc. 35 |
| 6706. | Contributi per il funzionamento dei sistemi bibliotecari, anni finanziari 1984, 1985, 1986: disposizioni della Regione Lombardia e dell'Amministrazione provinciale
<i>Estremi cronologici:</i> 1985 | | |
| | | <i>Classificazione:</i> | 9.8 |
| | | <i>Segnatura:</i> | b. 270, fasc. 36 |
| 6707. | Biblioteca della Valchiavenna: resoconto dell'attività, anni 1980 - 1985; riorganizzazione del servizio bibliotecario
<i>Estremi cronologici:</i> 1985 | | |
| | | <i>Classificazione:</i> | 9.8 |
| | | <i>Segnatura:</i> | b. 270, fasc. 37 |
| 6708. | Biblioteca succursale di Mese: consuntivo del 1984 - 1985 e programmazione 1985 - 1986; elenco dei libri acquistati; nomina del rappresentante comunale; richiesta di rimborso di un contributo regionale dell'anno 1982
<i>Estremi cronologici:</i> 1985 | | |
| | | <i>Classificazione:</i> | 9.8 |
| | | <i>Segnatura:</i> | b. 270, fasc. 38 |
| 6709. | Consorzio Parco marmitte dei giganti, Caurga e Paradiso: richieste di pubblicazione degli avvisi di gara per la sistemazione dell'orto botanico in comune di Chiavenna
<i>Estremi cronologici:</i> 1985 | | |
| | | <i>Classificazione:</i> | 9.8 |
| | | <i>Segnatura:</i> | b. 270, fasc. 39 |
| 6710. | Promozione della giornata della "Dante Alighieri": circolare della Prefettura
<i>Estremi cronologici:</i> 1985 | | |
| | | <i>Classificazione:</i> | 9.8 |
| | | <i>Segnatura:</i> | b. 270, fasc. 40 |
| 6711. | Centro di studi storici valchiavennaschi: sollecito per il restauro del tempietto di San Fedelino
<i>Estremi cronologici:</i> 1985 | | |
| | | <i>Classificazione:</i> | 9.8 |
| | | <i>Segnatura:</i> | b. 270, fasc. 41 |
| 6712. | Disponibilità della palestra comunale: comunicazione del sindaco alla Direzione didattica II circolo di Chiavenna
<i>Estremi cronologici:</i> 1985 | | |
| | | <i>Classificazione:</i> | 9.9 |
| | | <i>Segnatura:</i> | b. 270, fasc. 42 |
-

-
6713. Giochi della gioventù, edizione 1985: calendari e programmi delle manifestazioni provinciali

Estremi cronologici: 1985

Classificazione: 9.9

Segnatura: b. 270, fasc. 43

Cat. X - Lavori pubblici, poste - telegrafi, telefoni

6714. Allargamento e sistemazione della strada di San Vittore, costruzione della strada variante della Cappella Grande, 1° stralcio, anni 1983 - 1985 - Progettista: tecnico comunale e geometra Cipriani Aldo - Impresa: Del Fante Rinaldo di Samolaco - progetto generale dell'allargamento e sistemazione della strada di San Vittore, costruzione della strada variante della Cappella Grande (n. 2 copie) e relativa approvazione, anno 1983

Estremi cronologici: 1983 - 1985

Classificazione: 10.1

Segnatura: b. 271, fasc. 1

6715. Allargamento e sistemazione della strada di San Vittore, costruzione della strada variante della Cappella Grande, 1° stralcio, anni 1983 - 1985 - Progettista: tecnico comunale e geometra Cipriani Aldo - Impresa: Del Fante Rinaldo di Samolaco - accordi amichevoli per la cessione dei terreni necessari alla realizzazione della strada variante; acquisizione di terreni di proprietà della chiesa parrocchiale di Mese

Estremi cronologici: 1983 - 1985

Classificazione: 10.1

Segnatura: b. 271, fasc. 2

6716. Allargamento e sistemazione della strada di San Vittore, costruzione della strada variante della Cappella Grande, 1° stralcio, anni 1983 - 1985 - Progettista: tecnico comunale e geometra Cipriani Aldo - Impresa: Del Fante Rinaldo di Samolaco - variante nella zona di attraversamento del canale di scarico della Centrale idroelettrica di Mese: progetto dell'ENEL, anno 1984

Estremi cronologici: 1983 - 1985

Classificazione: 10.1

Segnatura: b. 271, fasc. 3

6717. Allargamento e sistemazione della strada di San Vittore, costruzione della strada variante della Cappella Grande, 1° stralcio, anni 1983 - 1985 - Progettista: tecnico comunale e geometra Cipriani Aldo - Impresa: Del Fante Rinaldo di Samolaco - progetto della strada variante della Cappella Grande, 1° stralcio (n. 3 copie), e relativa approvazione, anno 1984

Estremi cronologici: 1983 - 1985

Classificazione: 10.1

Segnatura: b. 271, fasc. 4

-
6718. Allargamento e sistemazione della strada di San Vittore, costruzione della strada variante della Cappella Grande, 1° stralcio, anni 1983 - 1985 - Progettista: tecnico comunale e geometra Cipriani Aldo - Impresa: Del Fante Rinaldo di Samolaco - gara d'appalto, anno 1984: lettera di invito; elenco delle ditte invitate; offerte
Estremi cronologici: 1983 - 1985
Classificazione: 10.1
Segnatura: b. 271, fasc. 5
6719. Allargamento e sistemazione della strada di San Vittore, costruzione della strada variante della Cappella Grande, 1° stralcio, anni 1983 - 1985 - Progettista: tecnico comunale e geometra Cipriani Aldo - Impresa: Del Fante Rinaldo di Samolaco - atti inerenti l'impresa aggiudicataria: contratto; versamento dei diritti di segreteria; certificazione antimafia, anno 1984
Estremi cronologici: 1983 - 1985
Classificazione: 10.1
Segnatura: b. 271, fasc. 6
6720. Allargamento e sistemazione della strada di San Vittore, costruzione della strada variante della Cappella Grande, 1° stralcio, anni 1983 - 1985 - Progettista: tecnico comunale e geometra Cipriani Aldo - Impresa: Del Fante Rinaldo di Samolaco - esecuzione dei lavori, anni 1984 - 1985: approvazione del 1°, 2°, 3° SAL
Estremi cronologici: 1983 - 1985
Classificazione: 10.1
Segnatura: b. 271, fasc. 7
6721. Allargamento e sistemazione della strada di San Vittore, costruzione della strada variante della Cappella Grande, 1° stralcio, anni 1983 - 1985 - Progettista: tecnico comunale e geometra Cipriani Aldo - Impresa: Del Fante Rinaldo di Samolaco - perizia suppletiva e relativa approvazione con delibera della Giunta municipale n. 29 del 20.2.1985
Estremi cronologici: 1983 - 1985
Classificazione: 10.1
Segnatura: b. 271, fasc. 8
6722. Allargamento e sistemazione della strada di San Vittore, costruzione della strada variante della Cappella Grande, 1° stralcio, anni 1983 - 1985 - Progettista: tecnico comunale e geometra Cipriani Aldo - Impresa: Del Fante Rinaldo di Samolaco - atti di contabilità finale; certificato di regolare esecuzione e relativa approvazione con delibera della Giunta municipale n. 103 del 3.6.1985
Estremi cronologici: 1983 - 1985
Classificazione: 10.1
Segnatura: b. 271, fasc. 9
6723. Allargamento e sistemazione della strada di San Vittore, costruzione della strada variante della Cappella Grande, 1° stralcio, anni 1983 - 1985 - Progettista: tecnico
-

comunale e geometra Cipriani Aldo - Impresa: Del Fante Rinaldo di Samolaco - collaudo statico delle strutture in conglomerato cementizio, anno 1985

Estremi cronologici: 1983 - 1985

Classificazione: 10.1

Segnatura: b. 271, fasc. 10

6724. Sistemazione della strada interpodereale Giovanin Castrona in seguiti alle calamità del maggio 1983, anni 1983 - 1985. Progettista Cipriani geom. Aldo. Impresa: Tavasci Aldo di Gordona - progetto, anno 1983

Estremi cronologici: 1983 - 1985

Classificazione: 10.1

Segnatura: b. 271, fasc. 11

6725. Sistemazione della strada interpodereale Giovanin Castrona in seguiti alle calamità del maggio 1983, anni 1983 - 1985. Progettista Cipriani geom. Aldo. Impresa: Tavasci Aldo di Gordona - contributo con l'Ispettorato provinciale agricoltura di Sondrio, anni 1984 - 1985

Estremi cronologici: 1983 - 1985

Classificazione: 10.1

Segnatura: b. 271, fasc. 12

6726. Sistemazione della strada interpodereale Giovanin Castrona in seguiti alle calamità del maggio 1983, anni 1983 - 1985. Progettista Cipriani geom. Aldo. Impresa: Tavasci Aldo di Gordona - gara d'appalto, anno 1984

Estremi cronologici: 1983 - 1985

Classificazione: 10.1

Segnatura: b. 271, fasc. 13

6727. Sistemazione della strada interpodereale Giovanin Castrona in seguiti alle calamità del maggio 1983, anni 1983 - 1985. Progettista Cipriani geom. Aldo. Impresa: Tavasci Aldo di Gordona - atti relativi all'impresa, anni 1984 - 1985

Estremi cronologici: 1983 - 1985

Classificazione: 10.1

Segnatura: b. 271, fasc. 14

6728. Sistemazione della strada interpodereale Giovanin Castrona in seguiti alle calamità del maggio 1983, anni 1983 - 1985. Progettista Cipriani geom. Aldo. Impresa: Tavasci Aldo di Gordona - perizia suppletiva, anno 1984

Estremi cronologici: 1983 - 1985

Classificazione: 10.1

Segnatura: b. 271, fasc. 15

6729. Sistemazione della strada interpodereale Giovanin Castrona in seguiti alle calamità del maggio 1983, anni 1983 - 1985. Progettista Cipriani geom. Aldo. Impresa: Tavasci Aldo di Gordona - perizia suppletiva, anno 1984

-
- Estremi cronologici:* 1983 - 1985
- Classificazione:* 10.1
Segnatura: b. 271, fasc. 16
6730. Sistemazione della strada interpodereale Giovanin Castrona in seguiti alle calamità del maggio 1983, anni 1983 - 1985. Progettista Cipriani geom. Aldo. Impresa: Tavasci Aldo di Gordona - contabilità finale, 3.6.1985. Collaudo, 27.7.1985
- Estremi cronologici:* 1983 - 1985
- Classificazione:* 10.1
Segnatura: b. 271, fasc. 17
6731. Sistemazione delle strade residenziali, parcheggi e asfaltatura, anni 1981 - 1985 - Progettista e direttore dei lavori: Cipriani geom. Aldo - Impresa: Fear di Torre S. Maria - progetto, anno 1981
- Estremi cronologici:* 1981 - 1985
- Classificazione:* 10.1
Segnatura: b. 271, fasc. 18
6732. Sistemazione delle strade residenziali, parcheggi e asfaltatura, anni 1981 - 1985 - Progettista e direttore dei lavori: Cipriani geom. Aldo - Impresa: Fear di Torre S. Maria - gara d'appalto, anno 1983
- Estremi cronologici:* 1981 - 1985
- Classificazione:* 10.1
Segnatura: b. 271, fasc. 19
6733. Sistemazione delle strade residenziali, parcheggi e asfaltatura, anni 1981 - 1985 - Progettista e direttore dei lavori: Cipriani geom. Aldo - Impresa: Fear di Torre S. Maria - atti relativi all'impresa, anni 1983 - 1985
- Estremi cronologici:* 1981 - 1985
- Classificazione:* 10.1
Segnatura: b. 271, fasc. 20
6734. Sistemazione delle strade residenziali, parcheggi e asfaltatura, anni 1981 - 1985 - Progettista e direttore dei lavori: Cipriani geom. Aldo - Impresa: Fear di Torre S. Maria - perizia suppletiva, anno 1984
- Estremi cronologici:* 1981 - 1985
- Classificazione:* 10.1
Segnatura: b. 271, fasc. 21
6735. Sistemazione delle strade residenziali, parcheggi e asfaltatura, anni 1981 - 1985 - Progettista e direttore dei lavori: Cipriani geom. Aldo - Impresa: Fear di Torre S. Maria - contabilità finale, 11.1.1985
- Estremi cronologici:* 1981 - 1985
- Classificazione:* 10.1
Segnatura: b. 271, fasc. 22
-

-
6736. Sistemazione della strada di Castrona a cura del Consorzio Madonna delle Grazie
Estremi cronologici: 1985
Classificazione: 10.1
Segnatura: b. 272, fasc. 1
6737. Sistemazione della strada comunale Crollalanza: richiesta di autorizzazione all'Amministrazione provinciale per i lavori di innesto alla strada provinciale, e relativa concessione
Estremi cronologici: 1985
Classificazione: 10.1
Segnatura: b. 272, fasc. 2
6738. Passaggio sulle strade consorziali: richiesta di Giuriani Fernando e relativa autorizzazione del sindaco
Estremi cronologici: 1985
Classificazione: 10.1
Segnatura: b. 272, fasc. 3
6739. Appalto dei servizi invernali della strada provinciale Trivulzia alla ditta Tavasci Aldo di Gordona: avviso della Provincia
Estremi cronologici: 1985
Classificazione: 10.1
Segnatura: b. 272, fasc. 4
6740. Piantane per riparti stradali: offerta dell'officina meccanica Omodei Giacomo di Sondrio
Estremi cronologici: 1985
Classificazione: 10.1
Segnatura: b. 272, fasc. 5
6741. Chiusura di strade comunali in occasione di lavori dell'ENEL: carteggio con la Provincia e con l'ENEL
Estremi cronologici: 1985
Classificazione: 10.1
Segnatura: b. 272, fasc. 6
6742. Richieste di contributo all'ENEL per la costruzione della strada da Mese a Malona: precisazioni dell'ENEL
Estremi cronologici: 1985
Classificazione: 10.1
Segnatura: b. 272, fasc. 7
6743. Ordinazioni di cartelli di località a seguito di incidente stradale occorso a Balatti Luca: risarcimento dei danni; fatture
-

-
- Estremi cronologici:* 1985
- Classificazione:* 10.1
Segnatura: b. 272, fasc. 8
6744. Occupazione d'urgenza degli immobili necessari per la realizzazione del canale di allacciamento tra le centrali Mera II e l'impianto idroelettrico Mese - Gordona: disposizioni della Prefettura e dell'ENEL
- Estremi cronologici:* 1985
- Classificazione:* 10.3
Segnatura: b. 272, fasc. 9
6745. ENEL: canone di manutenzione pubblica degli impianti; trasmissione di fatture
- Estremi cronologici:* 1985
- Classificazione:* 10.3
Segnatura: b. 272, fasc. 10
6746. Impianto di illuminazione pubblica nelle vie Cappella, Crollalanza e Giavere: approvazione del progetto ENEL
- Estremi cronologici:* 1985
- Classificazione:* 10.3
Segnatura: b. 272, fasc. 11
6747. Spostamento di punti luce in via Piatti: approvazione del preventivo ENEL
- Estremi cronologici:* 1985
- Classificazione:* 10.3
Segnatura: b. 272, fasc. 12
6748. Diminuzione della potenza impegnata da 14 kw a 10 kw nel pozzo di proprietà comunale: richiesta all'ENEL
- Estremi cronologici:* 1985
- Classificazione:* 10.3
Segnatura: b. 272, fasc. 13
6749. Ultimazione dei lavori di posa della linea elettrica a 20 kw di raccordo alla cabina "Scandolera": comunicazione dell'ENEL
- Estremi cronologici:* 1985
- Classificazione:* 10.3
Segnatura: b. 272, fasc. 14
6750. Acquisto di lampade: bolle di accompagnamento della ditta Guglielmana Roberto di Mese
- Estremi cronologici:* 1985
- Classificazione:* 10.3
Segnatura: b. 272, fasc. 15
-

-
6751. Secondo congresso internazionale delle città e zone denuclearizzate: intervento del sindaco di Bologna
Estremi cronologici: 1985
Classificazione: 10.3
Segnatura: b. 272, fasc. 16
6752. Lavori di sif in comuni della Valchiavenna: trasmissione degli avvisi di gara e dell'avviso pubblico per l'assunzione di assistenti ai lavori
Estremi cronologici: 1985
Classificazione: 10.4
Segnatura: b. 272, fasc. 17
6753. Ripristino di opere di sistemazione idraulica e di svasso sui torrenti Gualdiscione e Liro, intervento straordinario ai sensi della L.R. 16/84, anni 1984 - 1985 - Progettista: Servizio provinciale del genio civile, geometra Orietti Paolo - Impresa: Mazza Pierangelo, di Chiavenna - progetto, anno 1984
Estremi cronologici: 1984 - 1985
Classificazione: 10.4
Segnatura: b. 272, fasc. 18
6754. Ripristino di opere di sistemazione idraulica e di svasso sui torrenti Gualdiscione e Liro, intervento straordinario ai sensi della L.R. 16/84, anni 1984 - 1985 - Progettista: Servizio provinciale del genio civile, geometra Orietti Paolo - Impresa: Mazza Pierangelo, di Chiavenna - cessione dei terreni: accordi amichevoli; liquidazione delle indennità, anno 1985
Estremi cronologici: 1984 - 1985
Classificazione: 10.4
Segnatura: b. 272, fasc. 19
6755. Ripristino di opere di sistemazione idraulica e di svasso sui torrenti Gualdiscione e Liro, intervento straordinario ai sensi della L.R. 16/84, anni 1984 - 1985. Reclami per danni subiti durante l'esecuzione dei lavori: Lippolis - Martucci Giuseppe e Neroni Libero (1). Progettista: Servizio provinciale del genio civile, geometra Orietti Paolo. Impresa: Mazza Pierangelo, di Chiavenna
Estremi cronologici: 1984 - 1985
Classificazione: 10.4
Segnatura: b. 272, fasc. 20
- Note:*
1. Con seguiti al 1986.
6756. Divieto di deviazione dell'acqua sull'alveo del Moladino in comune di Campodolcino: richiesta di notifica all'ENEL
Estremi cronologici: 1985
Classificazione: 10.4
Segnatura: b. 272, fasc. 21
-

-
6757. Verifica della vasca di carico di Cigolino: richiesta di massimo invaso all'ENEL
Estremi cronologici: 1985
Classificazione: 10.4
Segnatura: b. 272, fasc. 22
6758. Occupazione temporanea di terreni per la realizzazione dell'acquedotto di Madesimo: trasmissione dell'avviso per la pubblicazione
Estremi cronologici: 1985
Classificazione: 10.4
Segnatura: b. 272, fasc. 23
6759. Insufficiente erogazione dell'acqua ad uso domestico: denuncia di Gadola Livia in Buzzetti
Estremi cronologici: 1985
Classificazione: 10.4
Segnatura: b. 272, fasc. 24
6760. Forniture di materiale idrico: bolle di accompagnamento
Estremi cronologici: 1985
Classificazione: 10.4
Segnatura: b. 272, fasc. 25
6761. Consorzio intercomunale collettore - depuratore - fognatura di Mese: esame della proposta di ampliamento del Consorzio; costi del personale comunale addetto alla manutenzione ordinaria e custodia del depuratore
Estremi cronologici: 1985
Classificazione: 10.4
Segnatura: b. 272, fasc. 26
6762. Richieste di nuove autorizzazioni allo scarico delle acque reflue in fognatura
Estremi cronologici: 1985
Classificazione: 10.4
Segnatura: b. 272, fasc. 27
6763. Costruzione della fognatura comunale, 4° lotto, anni 1984 - 1985 - Progettista: geometra Cipriani Aldo, tecnico comunale - Impresa: Consorzio emiliano - romagnolo, di Bologna - progetto (n. 3 copie) e relativa approvazione con delibera del Consiglio comunale n. 10 del 27.1.1984
Estremi cronologici: 1984 - 1985
Classificazione: 10.4
Segnatura: b. 273, fasc. 1
-

-
6764. Costruzione della fognatura comunale, 4° lotto, anni 1984 - 1985: finanziamento con mutuo di Lire 79.920.000 (1), anno 1984. Progettista: Geometra Cipriani Aldo, tecnico comunale. Impresa: Consorzio emiliano romagnolo, di Bologna
Estremi cronologici: 1984 - 1985
- Classificazione:* 10.4
Segnatura: b. 273, fasc. 2
- Note:*
1. La pratica del mutuo si trova nell'ufficio del segretario comunale.
6765. Costruzione della fognatura comunale, 4° lotto, anni 1984 - 1985 - Progettista: geometra Cipriani Aldo, tecnico comunale - Impresa: Consorzio emiliano - romagnolo, di Bologna - accordi amichevoli per la servitù al Comune di Mese dei terreni necessari, anno 1984
Estremi cronologici: 1984 - 1985
- Classificazione:* 10.4
Segnatura: b. 273, fasc. 3
6766. Costruzione della fognatura comunale, 4° lotto, anni 1984 - 1985 - Progettista: geometra Cipriani Aldo, tecnico comunale - Impresa: Consorzio emiliano - romagnolo, di Bologna - posa della tubazione fognaria sulla scarpata stradale e attraversamenti totali della SP 43: autorizzazione dell'Amministrazione provinciale
Estremi cronologici: 1984 - 1985
- Classificazione:* 10.4
Segnatura: b. 273, fasc. 4
6767. Costruzione della fognatura comunale, 4° lotto, anni 1984 - 1985 - Progettista: geometra Cipriani Aldo, tecnico comunale - Impresa: Consorzio emiliano - romagnolo, di Bologna - gara d'appalto, anno 1984: avviso e lettera di invito: offerte
Estremi cronologici: 1984 - 1985
- Classificazione:* 10.4
Segnatura: b. 273, fasc. 5
6768. Costruzione della fognatura comunale, 4° lotto, anni 1984 - 1985 - Progettista: geometra Cipriani Aldo, tecnico comunale - Impresa: Consorzio emiliano - romagnolo, di Bologna - atti inerenti l'impresa appaltatrice: contratto; versamenti dei diritti di segreteria; polizza fideiussoria
Estremi cronologici: 1984 - 1985
- Classificazione:* 10.4
Segnatura: b. 273, fasc. 6
6769. Costruzione della fognatura comunale, 4° lotto, anni 1984 - 1985 - Progettista: geometra Cipriani Aldo, tecnico comunale - Impresa: Consorzio emiliano - romagnolo, di Bologna - acquisto di tubi e raccordi dalle ditte Dalmine spa di Milano e Idrosanitaria sas di Como, anno 1984
Estremi cronologici: 1984 - 1985
-

-
- Classificazione:* 10.4
Segnatura: b. 273, fasc. 7
6770. Costruzione della fognatura comunale, 4° lotto, anni 1984 - 1985 - Progettista: geometra Cipriani Aldo, tecnico comunale - Impresa: Consorzio emiliano - romagnolo, di Bologna - esecuzione dei lavori, anno 1984: approvazione del 1° SAL
Estremi cronologici: 1984 - 1985
- Classificazione:* 10.4
Segnatura: b. 273, fasc. 8
6771. Costruzione della fognatura comunale, 4° lotto, anni 1984 - 1985 - Progettista: geometra Cipriani Aldo, tecnico comunale - Impresa: Consorzio emiliano - romagnolo, di Bologna - minute con in conteggi dei lavori extra contratto
Estremi cronologici: 1984 - 1985
- Classificazione:* 10.4
Segnatura: b. 273, fasc. 9
6772. Costruzione della fognatura comunale, 4° lotto, anni 1984 - 1985 - Progettista: geometra Cipriani Aldo, tecnico comunale - Impresa: Consorzio emiliano - romagnolo, di Bologna - perizia suppletiva (n. 4 copie), anno 1985
Estremi cronologici: 1984 - 1985
- Classificazione:* 10.4
Segnatura: b. 273, fasc. 10
6773. Costruzione della fognatura comunale, 4° lotto, anni 1984 - 1985 - Progettista: geometra Cipriani Aldo, tecnico comunale - Impresa: Consorzio emiliano - romagnolo, di Bologna - atti di contabilità finale; certificato di regolare esecuzione e relativa approvazione, anno 1985
Estremi cronologici: 1984 - 1985
- Classificazione:* 10.4
Segnatura: b. 273, fasc. 11
6774. Servizio di depurazione: offerte di ditte
Estremi cronologici: 1985
- Classificazione:* 10.4
Segnatura: b. 273, fasc. 12
6775. Riparazione della bilancia pesa lettere: richiesta di provvedimenti dell'Amministrazione delle poste
Estremi cronologici: 1985
- Classificazione:* 10.7
Segnatura: b. 274, fasc. 1
6776. Disdetta del contratto di gestione del posto di telefono pubblico di Dell'Ava Emilia
-

-
- Estremi cronologici:* 1985
- Classificazione:* 10.7
Segnatura: b. 274, fasc. 2
6777. Spostamento della cabina telefonica pubblica: richiesta alla SIP. Addebito per la sistemazione di un telefono del municipio
- Estremi cronologici:* 1985
- Classificazione:* 10.7
Segnatura: b. 274, fasc. 3
6778. Difficoltà di ricezione nella provincia di Sondrio della terza rete della RAI TV: richiesta di segnalazioni della Comunità Montana
- Estremi cronologici:* 1985
- Classificazione:* 10.7
Segnatura: b. 274, fasc. 4
6779. Segnaletica dei passaggi a livello sulle linee ferroviarie elettrificate: circolare della Prefettura
- Estremi cronologici:* 1985
- Classificazione:* 10.8
Segnatura: b. 274, fasc. 5
6780. Ipotesi di soppressione della linea ferroviaria Colico - Chiavenna: prese di posizione di enti locali ed enti pubblici della provincia di Sondrio
- Estremi cronologici:* 1985
- Classificazione:* 10.8
Segnatura: b. 274, fasc. 6
6781. Installazione di fili a sbalzo per il trasporto di legno: autorizzazioni del sindaco a Balatti Aldo e Paggi Antonio
- Estremi cronologici:* 1985
- Classificazione:* 10.8
Segnatura: b. 274, fasc. 7
6782. Autorizzazioni per i trasporti eccezionali: circolari della Prefettura
- Estremi cronologici:* 1985
- Classificazione:* 10.8
Segnatura: b. 274, fasc. 8
6783. Rilevazione annuale per il conto nazionale dei trasporti e statistiche CEE: richiesta di dati del Ministero dei trasporti
- Estremi cronologici:* 1985
- Classificazione:* 10.8
Segnatura: b. 274, fasc. 9
-

-
6784. Predisposizione dei piani di trasporto di bacino; agevolazioni di viaggio: circolari della Regione Lombardia, Settore trasporti
Estremi cronologici: 1985
Classificazione: 10.8
Segnatura: b. 274, fasc. 10
6785. Consorzio trasporti pubblici della provincia di Sondrio: avvisi di convocazione e verbali dell'assemblea
Estremi cronologici: 1985
Classificazione: 10.8
Segnatura: b. 274, fasc. 11
6786. Erogazione del contributo associativo al Consorzio trasporti pubblici della provincia di Sondrio per l'anno 1985; acquisto di una pensilina per una fermata dell'autobus di linea sulla strada provinciale Trivulzia
Estremi cronologici: 1985
Classificazione: 10.8
Segnatura: b. 274, fasc. 12
6787. Cassa nazionale di previdenza e assistenza per gli ingegneri ed architetti: richieste di versamento di contributi
Estremi cronologici: 1985
Classificazione: 10.9
Segnatura: b. 274, fasc. 13
6788. Ufficio tecnico comunale: minuta del regolamento per l'organizzazione dell'attività del personale operaio
Estremi cronologici: 1985
Classificazione: 10.9
Segnatura: b. 274, fasc. 14
6789. Iscrizione all'albo professionale dei dipendenti di enti pubblici: richiesta di informazioni del Collegio dei geometri della provincia di Sondrio e relativo riscontro (negativo) del sindaco
Estremi cronologici: 1985
Classificazione: 10.9
Segnatura: b. 274, fasc. 15
6790. Proposte di collaborazioni professionali
Estremi cronologici: 1985
Classificazione: 10.9
Segnatura: b. 274, fasc. 16
6791. Richieste di partecipazione a gare d'appalto
-

-
- Estremi cronologici:* 1985
Classificazione: 10.9
Segnatura: b. 274, fasc. 17
6792. Acquisto di materiali edilizi e utensili: bolle di accompagnamento e offerte
Estremi cronologici: 1985
Classificazione: 10.9
Segnatura: b. 274, fasc. 18
6793. Lavori edili minori: richieste e autorizzazioni
Estremi cronologici: 1985
Classificazione: 10.10
Segnatura: b. 274, fasc. 19
6794. Adeguamenti tecnologici; rilascio di concessioni edilizie: attestazioni del sindaco. Rilascio della licenza di abitabilità: variazioni delle tariffe dell'USSL n. 20
Estremi cronologici: 1985
Classificazione: 10.10
Segnatura: b. 274, fasc. 20
6795. Commissione comunale edilizia: convocazioni
Estremi cronologici: 1985
Classificazione: 10.10
Segnatura: b. 274, fasc. 21
6796. Controllo dell'attività urbanistico - edilizia, L. 47/85: richiesta del Comune di San Giacomo Filippo per la notifica di atti a Fontana Luigi
Estremi cronologici: 1985
Classificazione: 10.10
Segnatura: b. 274, fasc. 22
6797. Riparazione del piazzale antistante la propria abitazione: richiesta di contributo al Comune di Crosio Claudio
Estremi cronologici: 1985
Classificazione: 10.10
Segnatura: b. 274, fasc. 23
6798. Precarie condizioni statiche di un fabbricato di proprietà di Franchi Tito: carteggio
Estremi cronologici: 1985
Classificazione: 10.10
Segnatura: b. 274, fasc. 24
-

-
6799. Costruzione abusiva di una tettoia in legno: ingiunzione di demolizione a Ruzzalini Gianfranco
Estremi cronologici: 1985
Classificazione: 10.10
Segnatura: b. 274, fasc. 25
6800. Norme in materia di controllo e sanzioni dell'attività urbanistico - edilizia: segnalazione di incontri e iniziative
Estremi cronologici: 1985
Classificazione: 10.10
Segnatura: b. 274, fasc. 26
6801. Rilevazione statistica dell'attività edilizia, anni 1984 - 1985; concessioni edilizie prive di segnalazioni di inizio e/o fine dei lavori
Estremi cronologici: 1984 - 1985
Classificazione: 10.10
Segnatura: b. 274, fasc. 27
6802. Certificati di destinazione urbanistica e della condizione di fabbricati: richieste e relativi rilasci
Estremi cronologici: 1985
Classificazione: 10.10
Segnatura: b. 274, fasc. 28
6803. Notifica di decreti di autorizzazione al mutamento di destinazione di terreni sottoposti a vincolo idrogeologico, L.R. 8/76, articolo 25
Estremi cronologici: 1985
Classificazione: 10.10
Segnatura: b. 274, fasc. 29
6804. Abusi per l'esecuzione di opere in prossimità, in attraversamento ed in alveo di corsi d'acqua demaniali: circolari della Prefettura e della Regione Lombardia, Assessorato ai lavori pubblici
Estremi cronologici: 1985
Classificazione: 10.10
Segnatura: b. 274, fasc. 30
6805. Edilizia residenziale popolare; finanziamenti straordinari; trasmissione di domande di assegnazione; pubblicazione della graduatoria provvisoria del comprensorio di Chiavenna: comunicazioni dello IACP della provincia di Sondrio
Estremi cronologici: 1985
Classificazione: 10.10
Segnatura: b. 274, fasc. 31
-

-
6806. Esame delle richieste presentate da Geronimi Augusta e Del Curto Carmen per l'assegnazione di alloggi di edilizia residenziale pubblica
Estremi cronologici: 1985
Classificazione: 10.10
Segnatura: b. 274, fasc. 32
6807. Norme tecniche sulle costruzioni antisismiche: circolare della Prefettura
Estremi cronologici: 1985
Classificazione: 10.10
Segnatura: b. 274, fasc. 33
6808. Rilevazione trimestrale delle opere pubbliche
Estremi cronologici: 1985
Classificazione: 10.10
Segnatura: b. 274, fasc. 34
6809. Recupero edilizio: ordine del giorno della Comunità Montana, Commissione di Valle per l'ambiente
Estremi cronologici: 1985
Classificazione: 10.10
Segnatura: b. 274, fasc. 35
6810. Approvazione del progetto per l'eliminazione delle barriere architettoniche della sede municipale: delibera della Giunta municipale n. 188 del 18.11.1985
Estremi cronologici: 1985
Classificazione: 10.10
Segnatura: b. 274, fasc. 36
6811. Gare d'appalto per opere pubbliche nel comune di Madesimo e di Gordona: trasmissione degli avvisi
Estremi cronologici: 1985
Classificazione: 10.10
Segnatura: b. 274, fasc. 37
6812. Piani di recupero dei vecchi nuclei di Scandolera di sopra, Possabella e Castrona, anni 1984 - 1985 - Progettista: ingegnere Geronimi Piergiorgio - piano di recupero del vecchio nucleo di SCANDOLERA DI SOPRA. Progetto del 8.5.1984, aggiornato al 14.1.1985; adozione comunale; parere favorevole della Comunità Montana
Estremi cronologici: 1984 - 1985
Classificazione: 10.10
Segnatura: b. 275, fasc. 1
6813. Piani di recupero dei vecchi nuclei di Scandolera di sopra, Possabella e Castrona, anni 1984 - 1985 - Progettista: ingegnere Geronimi Piergiorgio - piano di recupero del
-

vecchio nucleo di POSSABELLA. Progetto del 24.5.1984, aggiornato al 21.5.1985; approvazione comunale dell'allegata cartografia; parere favorevole della Comunità Montana

Estremi cronologici: 1984 - 1985

Classificazione: 10.10

Segnatura: b. 275, fasc. 2

6814. Piani di recupero dei vecchi nuclei di Scandolera di sopra, Possabella e Castrona, anni 1984 - 1985 - Progettista: ingegnere Geronimi Piergiorgio - piano di recupero del vecchio nucleo di CASTRONA. Progetto del 18.5.1984, aggiornato al 18.1.1985; approvazione comunale dell'allegata cartografia; parere favorevole della Comunità Montana

Estremi cronologici: 1984 - 1985

Classificazione: 10.10

Segnatura: b. 275, fasc. 3

6815. Piani di recupero dei vecchi nuclei di Scandolera di sopra, Possabella e Castrona, anni 1984 - 1985 - Progettista: ingegnere Geronimi Piergiorgio - piano di lottizzazione in località Cà Losi. Formazione del piano; nomina del tecnico, ing. Geronimi Piergiorgio, e liquidazione delle parcelle; progetto del 20.2.1985; adozione comunale del piano

Estremi cronologici: 1984 - 1985

Classificazione: 10.10

Segnatura: b. 276, fasc. 1

6816. Piani di recupero dei vecchi nuclei di Scandolera di sopra, Possabella e Castrona, anni 1984 - 1985 - Progettista: ingegnere Geronimi Piergiorgio - piano di lottizzazione in località ZAPPASTAGNO. Formazione del piano; nomina del tecnico, ing. Geronimi Piergiorgio, e liquidazione delle parcelle; progetto del 20.2.1985, aggiornato al 20.2.1985; adozione e approvazione comunale del piano

Estremi cronologici: 1984 - 1985

Classificazione: 10.10

Segnatura: b. 276, fasc. 2

6817. Piani di recupero dei vecchi nuclei di Scandolera di sopra, Possabella e Castrona, anni 1984 - 1985 - Progettista: ingegnere Geronimi Piergiorgio - piano di lottizzazione in località Palazzetto. Istanza di Guglielmana Ulisse e Romano; progetto Studio Tecnico SARP Associati di Piuro del 11.1.1985; adozione e approvazione comunale del piano, con relativa pubblicazione

Estremi cronologici: 1984 - 1985

Classificazione: 10.10

Segnatura: b. 276, fasc. 3

6818. Sistemazione dell'area sportiva, anni 1982 - 1985 - Progettista: architetto Dodi Enrico; Ufficio tecnico comunale - Impresa: Tavasci Aldo di Gordona - progetto generale (n. 3 copie, di cui una incompleta) dell'arch. Dodi Enrico e relativa approvazione, anno 1983

Estremi cronologici: 1982 - 1985

Classificazione: 10.10

Segnatura: b. 277, fasc. 1

6819. Sistemazione dell'area sportiva, anni 1982 - 1985 - Progettista: architetto Dodi Enrico; Ufficio tecnico comunale - Impresa: Tavasci Aldo di Gordona - liquidazione di acconti e del saldo al progettista: delibere della Giunta municipale, anni 1982 - 1984

Estremi cronologici: 1982 - 1985

Classificazione: 10.10

Segnatura: b. 277, fasc. 2

6820. Sistemazione dell'area sportiva, anni 1982 - 1985 - Progettista: architetto Dodi Enrico; Ufficio tecnico comunale - Impresa: Tavasci Aldo di Gordona - progetto dell'Ufficio tecnico comunale, 1° LOTTO, (n. 3 copie) e relativa approvazione con delibera della Giunta municipale n. 133 del 7.11.1983

Estremi cronologici: 1982 - 1985

Classificazione: 10.10

Segnatura: b. 278, fasc. 1

6821. Sistemazione dell'area sportiva, anni 1982 - 1985 - Progettista: architetto Dodi Enrico; Ufficio tecnico comunale - Impresa: Tavasci Aldo di Gordona - approvazione del progetto esecutivo del 1° stralcio dei lavori, anno 1984

Estremi cronologici: 1982 - 1985

Classificazione: 10.10

Segnatura: b. 278, fasc. 2

6822. Sistemazione dell'area sportiva, anni 1982 - 1985 - Progettista: architetto Dodi Enrico; Ufficio tecnico comunale - Impresa: Tavasci Aldo di Gordona - acquisto dei terreni, anno 1984: nomine e liquidazione del tecnico ingegnere Geronimi Piergiorgio; delibere di acquisto di mappali dal Consorzio Albareda e dalla ditta Guglielmana

Estremi cronologici: 1982 - 1985

Classificazione: 10.10

Segnatura: b. 278, fasc. 3

6823. Sistemazione dell'area sportiva, anni 1982 - 1985 - Progettista: architetto Dodi Enrico; Ufficio tecnico comunale - Impresa: Tavasci Aldo di Gordona - gara d'appalto, anno 1984: lettera di invito; elenco delle ditte; offerte

Estremi cronologici: 1982 - 1985

Classificazione: 10.10

Segnatura: b. 278, fasc. 4

6824. Sistemazione dell'area sportiva, anni 1982 - 1985 - Progettista: architetto Dodi Enrico; Ufficio tecnico comunale - Impresa: Tavasci Aldo di Gordona - atti inerenti l'impresa appaltatrice, anno 1984: versamento dei diritti di segreteria; licenza per lo sparo di mine; esonero dal versamento della cauzione definitiva

Estremi cronologici: 1982 - 1985

Classificazione: 10.10

Segnatura: b. 278, fasc. 5

6825. Sistemazione dell'area sportiva, anni 1982 - 1985 - Progettista: architetto Dodi Enrico; Ufficio tecnico comunale - Impresa: Tavasci Aldo di Gordona - perizia suppletiva (n. 3 copie) e relativa approvazione con delibera del Consiglio comunale n. 56 del 16.7.1984

Estremi cronologici: 1982 - 1985

Classificazione: 10.10

Segnatura: b. 278, fasc. 6

6826. Sistemazione dell'area sportiva, anni 1982 - 1985 - Progettista: architetto Dodi Enrico; Ufficio tecnico comunale - Impresa: Tavasci Aldo di Gordona - esecuzione dei lavori, anni 1984 - 1985: approvazione del 1°, 2°, 3°, 4° SAL

Estremi cronologici: 1982 - 1985

Classificazione: 10.10

Segnatura: b. 278, fasc. 7

6827. Sistemazione dell'area sportiva, anni 1982 - 1985 - Progettista: architetto Dodi Enrico; Ufficio tecnico comunale - Impresa: Tavasci Aldo di Gordona - minute dei conteggi dei lavori, anni 1984 - 1985

Estremi cronologici: 1982 - 1985

Classificazione: 10.10

Segnatura: b. 278, fasc. 8

6828. Sistemazione dell'area sportiva, anni 1982 - 1985 - Progettista: architetto Dodi Enrico; Ufficio tecnico comunale - Impresa: Tavasci Aldo di Gordona - atti di contabilità finale e certificato di regolare esecuzione, anno 1985

Estremi cronologici: 1982 - 1985

Classificazione: 10.10

Segnatura: b. 278, fasc. 9

6829. Sistemazione dell'area sportiva, anni 1982 - 1985: collaudo statico delle opere in cemento armato, anno 1985 (1). Progettista: architetto Dodi Enrico; Ufficio tecnico comunale. Impresa: Tavasci Aldo di Gordona

Estremi cronologici: 1982 - 1985

Classificazione: 10.10

Segnatura: b. 278, fasc. 10

Note:

1. Con seguiti al 1991.

6830. Sistemazione dell'area sportiva, anni 1982 - 1985 - Progettista: architetto Dodi Enrico; Ufficio tecnico comunale - Impresa: Tavasci Aldo di Gordona - progetto dell'Ufficio

tecnico comunale, 2° LOTTO (n. 4 copie) e relativa approvazione con delibera della Giunta municipale n. 17 del 4.2.1985

Estremi cronologici: 1982 - 1985

Classificazione: 10.10

Segnatura: b. 279, fasc. 1

6831. Sistemazione dell'area sportiva, anni 1982 - 1985 - Progettista: architetto Dodi Enrico; Ufficio tecnico comunale - Impresa: Tavasci Aldo di Gordona - progetto dell'Ufficio tecnico comunale, 2° lotto, 1° stralcio, (n. 3 copie), anno 1985

Estremi cronologici: 1982 - 1985

Classificazione: 10.10

Segnatura: b. 279, fasc. 2

6832. Costruzione e sistemazione degli spogliatoi a servizio dell'area per attività sportive e promozionali, anni 1980 - 1985 - Progettista: geometra Andreoletti Mario; Ufficio tecnico comunale - Impresa: Balatti snc di Gordona - progetto (n. 3 copie) del geom. Andreoletti Mario per la costruzione degli spogliatoi e relativa approvazione con delibera della Giunta municipale n. 25 del 12.2.1980

Estremi cronologici: 1980 - 1985

Classificazione: 10.10

Segnatura: b. 280, fasc. 1

6833. Costruzione e sistemazione degli spogliatoi a servizio dell'area per attività sportive e promozionali, anni 1980 - 1985 - Progettista: geometra Andreoletti Mario; Ufficio tecnico comunale - Impresa: Balatti snc di Gordona - liquidazione della parcella al geometra Andreoletti Mario per la progettazione, anno 1980

Estremi cronologici: 1980 - 1985

Classificazione: 10.10

Segnatura: b. 280, fasc. 2

6834. Costruzione e sistemazione degli spogliatoi a servizio dell'area per attività sportive e promozionali, anni 1980 - 1985 - Progettista: geometra Andreoletti Mario; Ufficio tecnico comunale - Impresa: Balatti snc di Gordona - progetto (n. 3 copie) dell'Ufficio tecnico comunale per la sistemazione muraria degli spogliatoi, anno 1984

Estremi cronologici: 1980 - 1985

Classificazione: 10.10

Segnatura: b. 281, fasc. 1

6835. Costruzione e sistemazione degli spogliatoi a servizio dell'area per attività sportive e promozionali, anni 1980 - 1985 - Progettista: geometra Andreoletti Mario; Ufficio tecnico comunale - Impresa: Balatti snc di Gordona - appalto a trattativa privata dei lavori di sistemazione degli spogliatoi all'impresa Balatti snc di Gordona, anno 1984

Estremi cronologici: 1980 - 1985

Classificazione: 10.10

Segnatura: b. 281, fasc. 2

-
6836. Costruzione e sistemazione degli spogliatoi a servizio dell'area per attività sportive e promozionali, anni 1980 - 1985 - Progettista: geometra Andreoletti Mario; Ufficio tecnico comunale - Impresa: Balatti snc di Gordona - minute dei conteggi delle opere eseguite, anni 1984 - 1985
Estremi cronologici: 1980 - 1985
Classificazione: 10.10
Segnatura: b. 281, fasc. 3
6837. Costruzione e sistemazione degli spogliatoi a servizio dell'area per attività sportive e promozionali, anni 1980 - 1985 - Progettista: geometra Andreoletti Mario; Ufficio tecnico comunale - Impresa: Balatti snc di Gordona - atti di contabilità finale; certificato di regolare esecuzione e relativa approvazione con delibera della Giunta municipale n. 105 del 3.6.1985
Estremi cronologici: 1980 - 1985
Classificazione: 10.10
Segnatura: b. 281, fasc. 4
6838. Ristrutturazione generale del fabbricato per servizi dell'area sportiva : progetto dell'Ufficio tecnico comunale (n. 2 copie)
Estremi cronologici: 1985
Classificazione: 10.10
Segnatura: b. 281, fasc. 5
6839. Costruzione di alloggi residenziali per edilizia sovvenzionata ai sensi della L. n. 457 del 5.8.1978, anni 1983 - 1985 - Progettista e direttore dei lavori: Nonini geom. Attilio - Impresa: Balatti S.n.c. di Gordona - progetto, anno 1983
Estremi cronologici: 1983 - 1985
Classificazione: 10.10
Segnatura: b. 281, fasc. 6
6840. Costruzione di alloggi residenziali per edilizia sovvenzionata ai sensi della L. n. 457 del 5.8.1978, anni 1983 - 1985 - Progettista e direttore dei lavori: Nonini geom. Attilio - Impresa: Balatti S.n.c. di Gordona - contributo regionale, anni 1983 - 1989
Estremi cronologici: 1983 - 1985
Classificazione: 10.10
Segnatura: b. 281, fasc. 7
6841. Costruzione di alloggi residenziali per edilizia sovvenzionata ai sensi della L. n. 457 del 5.8.1978, anni 1983 - 1985 - Progettista e direttore dei lavori: Nonini geom. Attilio - Impresa: Balatti S.n.c. di Gordona - gara d'appalto, ano 1983
Estremi cronologici: 1983 - 1985
Classificazione: 10.10
Segnatura: b. 281, fasc. 8
-

-
6842. Costruzione di alloggi residenziali per edilizia sovvenzionata ai sensi della L. n. 457 del 5.8.1978, anni 1983 - 1985 - Progettista e direttore dei lavori: Nonini geom. Attilio - Impresa: Balatti S.n.c. di Gordona - atti relativi all'impresa, anni 1983 - 1985
Estremi cronologici: 1983 - 1985
Classificazione: 10.10
Segnatura: b. 281, fasc. 9
6843. Costruzione di alloggi residenziali per edilizia sovvenzionata ai sensi della L. n. 457 del 5.8.1978, anni 1983 - 1985 - Progettista e direttore dei lavori: Nonini geom. Attilio - Impresa: Balatti S.n.c. di Gordona - perizia suppletiva, anno 1984
Estremi cronologici: 1983 - 1985
Classificazione: 10.10
Segnatura: b. 281, fasc. 10
6844. Costruzione di alloggi residenziali per edilizia sovvenzionata ai sensi della L. n. 457 del 5.8.1978, anni 1983 - 1985 - Progettista e direttore dei lavori: Nonini geom. Attilio - Impresa: Balatti S.n.c. di Gordona - subappalto dei lavori affidato alle ditte De Giambattista Italo per opere da piastrellista, Tregi per i serramenti e Fumagalli Gaudenzio per opere idrauliche
Estremi cronologici: 1983 - 1985
Classificazione: 10.10
Segnatura: b. 281, fasc. 11
6845. Costruzione di alloggi residenziali per edilizia sovvenzionata ai sensi della L. n. 457 del 5.8.1978, anni 1983 - 1985 - Progettista e direttore dei lavori: Nonini geom. Attilio - Impresa: Balatti S.n.c. di Gordona - certificato di regolare esecuzione, 3.5.1985
Estremi cronologici: 1983 - 1985
Classificazione: 10.10
Segnatura: b. 281, fasc. 12

Cat. XI - Agricoltura, industria, commercio

6846. Norme sui contratti agrari; tabelle dell'equo canone di affitto dei fondi rustici 1985 - 1989 e coefficienti degli adeguamenti annuali, L.R. 203/82: circolare della Regione Lombardia, Assessorato all'agricoltura
Estremi cronologici: 1985
Classificazione: 11.1
Segnatura: b. 282, fasc. 1
6847. Presenza nel territorio comunale di sbarramenti per la creazione di invasi da sfruttare per usi irrigui agricoli: richiesta di dati della Regione Lombardia, Assessorato all'agricoltura
Estremi cronologici: 1985
Classificazione: 11.1
Segnatura: b. 282, fasc. 2

-
6848. Servizio per i contributi agricoli unificati, Ufficio provinciale di Sondrio: notifica a Ruzzalini Severino della decisione di ricorso (mod. CDM/c2)
Estremi cronologici: 1985
Classificazione: 11.1
Segnatura: b. 282, fasc. 3
6849. Servizio per i contributi agricoli unificati, Ufficio provinciale di Sondrio: trasmissioni per la pubblicazione degli elenchi nominativi dei lavoratori agricoli subordinati, principale 1983, di variazione 1982 e anni precedenti, e degli estratti degli elenchi - matricola per il conguaglio 1984, principale 1985 e suppletivi 1983
Estremi cronologici: 1985
Classificazione: 11.1
Segnatura: b. 282, fasc. 4
6850. Consorzio agrario interprovinciale di Como e Sondrio: avviso di convocazione di assemblee
Estremi cronologici: 1985
Classificazione: 11.1
Segnatura: b. 282, fasc. 5
6851. Uso di un locale presso l'asilo comunale per la convocazione dell'assemblea ordinaria: richiesta del Consorzio frazionale d'Albareda
Estremi cronologici: 1985
Classificazione: 11.1
Segnatura: b. 282, fasc. 6
6852. Terreni gravati da usi civici: richiesta di dati della Regione Lombardia, Settore agricoltura e foreste, e relativo riscontro del sindaco
Estremi cronologici: 1985
Classificazione: 11.1
Segnatura: b. 282, fasc. 7
6853. Dichiarazioni di produzione di prodotti vinicoli e di raccolta delle uve: denunce delle ditte Prevostini Ivo e Triulzi Mariza; riepiloghi comunali; circolari della Prefettura
Estremi cronologici: 1985
Classificazione: 11.1
Segnatura: b. 282, fasc. 8
6854. Disciplina della fermentazione dei vini, della vendemmia e della detenzione delle vinacce per l'annata agraria 1985 e dichiarazione della giacenza di vino e prodotti agricoli: decreti prefettizi
Estremi cronologici: 1985
Classificazione: 11.1
Segnatura: b. 282, fasc. 9
-

-
6855. ISTAT: statistiche mensili sul latte e sui prodotti lattiero - caseari, anno 1985
Estremi cronologici: 1985
Classificazione: 11.1
Segnatura: b. 282, fasc. 10
6856. Incendi boschivi: disposizioni della Prefettura
Estremi cronologici: 1985
Classificazione: 11.1
Segnatura: b. 282, fasc. 11
6857. Segnaletica dei sentieri della Valchiavenna: delibera della Comunità Montana
Estremi cronologici: 1985
Classificazione: 11.1
Segnatura: b. 282, fasc. 12
6858. Termini per la notificazione dei verbali di infrazioni amministrative in materia di caccia: circolare della Prefettura
Estremi cronologici: 1985
Classificazione: 11.1
Segnatura: b. 282, fasc. 13
6859. Amministrazione provinciale: calendario degli esami per il conseguimento del certificato di abilitazione all'esercizio venatorio per il 1985
Estremi cronologici: 1985
Classificazione: 11.1
Segnatura: b. 282, fasc. 14
6860. Associazione pescasportiva Valchiavenna: richiesta di informazioni sul deflusso delle acque del fiume Mera nel sito Ponte dei carri
Estremi cronologici: 1985
Classificazione: 11.1
Segnatura: b. 282, fasc. 15
6861. Valutazione dei compensi professionali concernenti la prevenzione degli incendi: tariffario del Collegio dei periti industriali della provincia di Sondrio
Estremi cronologici: 1985
Classificazione: 11.2
Segnatura: b. 282, fasc. 16
6862. Istruzione e certificazione ai fini dell'iscrizione all'albo delle imprese artigiane di competenza dei Comuni, D.P.R. 616/77: circolari della Regione Lombardia, Commissione provinciale per l'artigianato
Estremi cronologici: 1985
Classificazione: 11.2
-

-
- Segnatura:* *b. 282, fasc. 17*
6863. Rinnovo delle licenze di panificazione e macinazione per il 1985: disposizioni e richieste di dati della Camera di Commercio
Estremi cronologici: 1985
- Classificazione:* 11.2
Segnatura: *b. 282, fasc. 18*
6864. Consumi del pane al 1.1.1986: richiesta di dati della Regione Lombardia, Assessorato all'agricoltura, e relativo riscontro del sindaco
Estremi cronologici: 1985
- Classificazione:* 11.2
Segnatura: *b. 282, fasc. 19*
6865. Emissione dell'ordinanza comunale per il calendario per il 1986 dei barbieri e parrucchieri uomo - donna: richiesta dell'Unione artigiani della provincia di Sondrio, Sezione di Chiavenna
Estremi cronologici: 1985
- Classificazione:* 11.2
Segnatura: *b. 282, fasc. 20*
6866. INPS, Sede provinciale di Sondrio, Reparto riscossione contributi e vigilanza: circolari
Estremi cronologici: 1985
- Classificazione:* 11.2
Segnatura: *b. 282, fasc. 21*
6867. INAIL: denunce degli infortuni sul lavoro
Estremi cronologici: 1985
- Classificazione:* 11.2
Segnatura: *b. 282, fasc. 22*
6868. Costituzione di una rendita ai superstiti di Fogliada Amilcare aventi diritto, Morelli Carolina e Fogliada Francesco: dichiarazione dell'INAIL di Sondrio
Estremi cronologici: 1985
- Classificazione:* 11.2
Segnatura: *b. 282, fasc. 23*
6869. Ispettorato provinciale del lavoro di Sondrio: trasferimento della sede
Estremi cronologici: 1985
- Classificazione:* 11.2
Segnatura: *b. 282, fasc. 24*
6870. ACLI, Sede provinciale di Sondrio: offerte di copie del periodico "L'incontro"
-

-
- Estremi cronologici:* 1985
Classificazione: 11.2
Segnatura: b. 282, fasc. 25
6871. Centro unitario provinciale dei patronati sindacali: richiesta di dati dei cittadini in età pensionabile e prepensionamento, ed elenchi dei nati nel 1926 e nel 1931
Estremi cronologici: 1985
Classificazione: 11.2
Segnatura: b. 282, fasc. 26
6872. Cancellazioni dal registro degli esercenti il commercio per la perdita dei requisiti morali: comunicazioni della Camera di Commercio di Sondrio
Estremi cronologici: 1985
Classificazione: 11.3
Segnatura: b. 282, fasc. 27
6873. Camera di Commercio, iscrizione nel ruolo dei periti ed esperti della provincia di Sondrio: trasmissione dei dati
Estremi cronologici: 1985
Classificazione: 11.3
Segnatura: b. 282, fasc. 28
6874. Certificazioni concernenti il rinnovo delle licenze e concessioni: circolare della Prefettura; richieste di rilascio
Estremi cronologici: 1985
Classificazione: 11.3
Segnatura: b. 282, fasc. 29
6875. Rilevazione ISTAT delle autorizzazioni di esercizio al 31.12.1985: modelli della consistenza della rete distributiva
Estremi cronologici: 1985
Classificazione: 11.3
Segnatura: b. 282, fasc. 30
6876. Abusivismo commerciale: circolare della Regione Lombardia, Settore commercio
Estremi cronologici: 1985
Classificazione: 11.3
Segnatura: b. 282, fasc. 31
6877. Licenze di vendita di prodotti di erboristeria: circolari dell'Associazione regionale lombarda erboristi di Milano
Estremi cronologici: 1985
Classificazione: 11.3
Segnatura: b. 282, fasc. 32
-

-
6878. Piani comunali di localizzazione dei punti ottimali di vendita di giornali quotidiani e riviste, L. 416/81 e L.R. 64/82: richiesta di dati della Prefettura e relativo riscontro del sindaco
Estremi cronologici: 1985
Classificazione: 11.3
Segnatura: b. 282, fasc. 33
6879. BALATTI RENZA, cessazione dell'attività di commercio al minuto in data 15.1.1985: richiesta di licenza; autorizzazione amministrativa n. 13 del 11.3.1980; dichiarazione di cessata attività
Estremi cronologici: 1980 - 1985
Classificazione: 11.3
Segnatura: b. 282, fasc. 34
6880. SPOSETTI LORENZO, rappresentante della società di fatto Pre Mont: cessazione dell'attività di commercio in sede fissa in data 9.7.1985; subingresso nella titolarità dell'autorizzazione amministrativa n. 16/16 bis rilasciata l'11.2.1982 ad Abram Luca; dichiarazione di rinuncia all'autorizzazione
Estremi cronologici: 1984 - 1985
Classificazione: 11.3
Segnatura: b. 282, fasc. 35
6881. D'ANGELO SONIA, cessazione dell'attività di commercio in sede fissa in data 31.12.1985: autorizzazione amministrativa n. 17 del 17.11.1982; dichiarazione di cessata attività
Estremi cronologici: 1982 - 1985
Classificazione: 11.3
Segnatura: b. 282, fasc. 36
6882. Ricorso di Spavioli Sandrina contro il Comune di Mese per l'apertura di un esercizio di vendita al dettaglio, accolto dal TAR: negata concessione di autorizzazione; ricorso al TAR per l'annullamento del provvedimento negativo; resistenza in giudizio con delibera del Consiglio comunale n. 100 del 28.11.1983; controricorso del Comune di Mese; sentenza finale
Estremi cronologici: 1983 - 1985
Classificazione: 11.3
Segnatura: b. 282, fasc. 37
6883. Deroghe e proroghe degli orari dei pubblici esercizi: ordinanze del sindaco
Estremi cronologici: 1985
Classificazione: 11.3
Segnatura: b. 282, fasc. 38
6884. Chiusura per ferie dell'esercizio commerciale Pony: segnalazione della titolare D'Angelo Sonia
-

-
- Estremi cronologici:* 1985
- Classificazione:* 11.3
Segnatura: b. 282, fasc. 39
6885. Notifica di ordinanza con ingiunzione di pagamento del Ministero dell'industria, Ufficio provinciale dell'industria
Estremi cronologici: 1985
- Classificazione:* 11.3
Segnatura: b. 282, fasc. 40
6886. Dati statistici sul commercio ambulante: richiesta di dati della Regione Lombardia, Settore commercio; trasmissione del prospetto relativo
Estremi cronologici: 1985
- Classificazione:* 11.3
Segnatura: b. 282, fasc. 41
6887. Disciplina dei prezzi delle merci in vendita e dei generi di prima necessità: aggiornamenti del Comitato provinciale dei prezzi; circolari della Prefettura
Estremi cronologici: 1985
- Classificazione:* 11.3
Segnatura: b. 282, fasc. 42
6888. Deroche temporanee agli orari e turni di servizio per la difficoltà di rifornimento negli impianti stradali di distribuzione di carburanti: richiesta dell'Ente provinciale per il turismo
Estremi cronologici: 1985
- Classificazione:* 11.3
Segnatura: b. 282, fasc. 43
6889. Mostra dell'arredamento Casabella '85 in Bormio: invito alla cerimonia di inaugurazione
Estremi cronologici: 1985
- Classificazione:* 11.3
Segnatura: b. 282, fasc. 44
6890. Avvio alla procedura per l'istruttoria del progetto denominato "Made in Lombardia": delibera della Giunta regionale n. III/47354
Estremi cronologici: 1985
- Classificazione:* 11.3
Segnatura: b. 282, fasc. 45
6891. Consultazione per la nuova legge regionale sul turismo: avviso di convocazione di riunione dell'Amministrazione provinciale
Estremi cronologici: 1985
-

-
- | | | | |
|-------|--|-------------------------|------------------|
| | | <i>Classificazione:</i> | 11.3 |
| | | <i>Segnatura:</i> | b. 282, fasc. 46 |
| 6892. | Partecipazione a manifestazioni di promozione turistica: avvisi della Comunità Montana | | |
| | <i>Estremi cronologici:</i> 1985 | | |
| | | <i>Classificazione:</i> | 11.3 |
| | | <i>Segnatura:</i> | b. 282, fasc. 47 |
| 6893. | 1° festivaliero della birra “Boccale d’oro”: invito del Comune di Bormio; richiesta di nullaosta per la promozione pubblicitaria | | |
| | <i>Estremi cronologici:</i> 1985 | | |
| | | <i>Classificazione:</i> | 11.3 |
| | | <i>Segnatura:</i> | b. 282, fasc. 48 |
| 6894. | Pubblicazione “Estate spettacoli” della compagnia di burattini “Il melarancio” : offerta di spettacoli | | |
| | <i>Estremi cronologici:</i> 1985 | | |
| | | <i>Classificazione:</i> | 11.3 |
| | | <i>Segnatura:</i> | b. 282, fasc. 49 |
| 6895. | Agibilità e sicurezza degli impianti sportivi: disposizioni della Prefettura | | |
| | <i>Estremi cronologici:</i> 1985 | | |
| | | <i>Classificazione:</i> | 11.3 |
| | | <i>Segnatura:</i> | b. 282, fasc. 50 |
| 6896. | Compilazione delle schede di analisi delle strutture sportive nei comuni della provincia di Sondrio: indicazioni dell’Ordine degli architetti della provincia di Sondrio | | |
| | <i>Estremi cronologici:</i> 1985 | | |
| | | <i>Classificazione:</i> | 11.3 |
| | | <i>Segnatura:</i> | b. 282, fasc. 51 |
| 6897. | Apertura del Centro sportivo comprensoriale: invito del sindaco di Chiavenna | | |
| | <i>Estremi cronologici:</i> 1985 | | |
| | | <i>Classificazione:</i> | 11.3 |
| | | <i>Segnatura:</i> | b. 282, fasc. 52 |
| 6898. | Approvazione del programma delle attività sportive per il 1985: delibera del Consiglio comunale n. 21 del 15.2.1985 | | |
| | <i>Estremi cronologici:</i> 1985 | | |
| | | <i>Classificazione:</i> | 11.3 |
| | | <i>Segnatura:</i> | b. 282, fasc. 53 |
-

-
6899. Commissione sportiva comunale: nomina dei membri; verbale di riunione; avvisi di convocazione
Estremi cronologici: 1985
Classificazione: 11.3
Segnatura: b. 282, fasc. 54
6900. Contributi per attività sportive: richieste alla Pro Chiavenna e ad istituzioni bancarie
Estremi cronologici: 1985
Classificazione: 11.3
Segnatura: b. 282, fasc. 55
6901. Erogazioni di contributi ad associazioni sportive: delibere della Giunta municipale
Estremi cronologici: 1985
Classificazione: 11.3
Segnatura: b. 282, fasc. 56
6902. Campo sportivo comunale: richieste di utilizzazione accolte
Estremi cronologici: 1985
Classificazione: 11.3
Segnatura: b. 282, fasc. 57
6903. Aggiornamento dell'anagrafe sportiva della Lombardia: richiesta di dati del CONI
Estremi cronologici: 1985
Classificazione: 11.3
Segnatura: b. 282, fasc. 58
6904. Richieste di nullaosta per transiti di gare ciclistiche
Estremi cronologici: 1985
Classificazione: 11.3
Segnatura: b. 282, fasc. 59
6905. Chiusura al traffico per i mezzi pesanti in occasione dei campionati del mondo di sci in Bormio e Valfurva: decreti prefettizi
Estremi cronologici: 1985
Classificazione: 11.3
Segnatura: b. 282, fasc. 60
6906. Divieto di rilascio di licenza di pubblica sicurezza per manifestazioni di tiro a volo su animali: circolari della Prefettura
Estremi cronologici: 1985
Classificazione: 11.3
Segnatura: b. 282, fasc. 61
-

-
6907. Disciplina e promozione delle manifestazioni fieristiche, L.R. 45/80: richiesta di dati della Camera di Commercio
Estremi cronologici: 1985
Classificazione: 11.4
Segnatura: b. 282, fasc. 62
6908. Istituzione e regolamentazione del mercato settimanale nel comune di Gordona: richiesta di pubblicazione della delibera del Consiglio comunale di Gordona da parte della Regione Lombardia, Settore commercio
Estremi cronologici: 1985
Classificazione: 11.4
Segnatura: b. 282, fasc. 63
6909. Pubblicazione del libro - calendario "Le fiere e le sagre dell'Italia del nord" di Frigerio Giorgio: richiesta di dati dell'autore
Estremi cronologici: 1985
Classificazione: 11.4
Segnatura: b. 282, fasc. 64

Cat. XII - Stato civile - censimento - statistica

6910. Processo verbale di verificaione dei registri dello stato civile
Estremi cronologici: 1985
Classificazione: 12.1
Segnatura: b. 283, fasc. 1
6911. Registri di stato civile, anno 1984: trasmissione alla Procura della Repubblica
Estremi cronologici: 1985
Classificazione: 12.1
Segnatura: b. 283, fasc. 2
6912. Comunicazione di atti degli Uffici dello stato civile agli Uffici del casellario giudiziario: circolari e disposizioni del Ministero di grazia e giustizia
Estremi cronologici: 1985
Classificazione: 12.1
Segnatura: b. 283, fasc. 3
6913. Versamenti delle quote dei diritti di stato civile riscossi nel 1984: disposizioni della Prefettura
Estremi cronologici: 1985
Classificazione: 12.1
Segnatura: b. 283, fasc. 4

-
6914. ANUSCA: programma del 5° convegno nazionale degli amministratori ed operatori dei servizi demografici; corsi per ufficiali di stato civile ed anagrafe
Estremi cronologici: 1985
- Classificazione:* 12.1
Segnatura: b. 283, fasc. 5
6915. Delega del sindaco Gadola Severino all'impiegato comunale Rogantini Cleto delle funzioni di ufficiale dello stato civile per gli atti di nascita, di morte e di richiesta della pubblicazione di matrimonio
Estremi cronologici: 1985
- Classificazione:* 12.1
Segnatura: b. 283, fasc. 6
6916. Certificati di nascita: richieste e trasmissioni
Estremi cronologici: 1985
- Classificazione:* 12.1
Segnatura: b. 283, fasc. 7
6917. Trascrizioni di atti di matrimonio; proposte di annotazione a margine di atti di nascita e di matrimonio
Estremi cronologici: 1985
- Classificazione:* 12.1
Segnatura: b. 283, fasc. 8
6918. Procedimento di naturalizzazione canadese di Rocca Angela: richiesta di atto di matrimonio della stessa con Balatti Guido, cittadino canadese, residenti a Toronto
Estremi cronologici: 1985
- Classificazione:* 12.1
Segnatura: b. 283, fasc. 9
6919. Certificati di cittadinanza di Bedognetti Silvio e di Buzzetti Isidoro: richiesta e trasmissione all'INAIL, sede di Sondrio
Estremi cronologici: 1985
- Classificazione:* 12.1
Segnatura: b. 283, fasc. 10
6920. Problemi inerenti i riflessi sul possesso della cittadinanza francese del riacquisto o conseguimento della cittadinanza italiana: circolare della Prefettura
Estremi cronologici: 1985
- Classificazione:* 12.1
Segnatura: b. 283, fasc. 11
6921. Certificati di morte: richieste e trasmissioni
Estremi cronologici: 1985
-

-
- Classificazione:* 12.1
Segnatura: b. 283, fasc. 12
6922. Elenco dei nominativi delle persone decedute nel mese di dicembre 1985: comunicazione all'Ufficio del casellario giudiziale presso la Procura della Repubblica
Estremi cronologici: 1985
- Classificazione:* 12.1
Segnatura: b. 283, fasc. 13
6923. Norme sulla documentazione amministrativa e sulla legalizzazione e autenticazione delle firme: circolari della Prefettura
Estremi cronologici: 1985
- Classificazione:* 12.3
Segnatura: b. 283, fasc. 14
6924. Delega del sindaco Gadola Severino all'impiegato comunale Rogantini Cleto delle funzioni di ufficiale di anagrafe e di quelle previste dalle norme sulla documentazione amministrativa e sulla legalizzazione e autenticazione di firme
Estremi cronologici: 1985
- Classificazione:* 12.3
Segnatura: b. 283, fasc. 15
6925. Movimento mensile e annuale della popolazione residente, anno 1985
Estremi cronologici: 1985
- Classificazione:* 12.3
Segnatura: b. 283, fasc. 16
6926. Statistica demografica: rilevazione mensile della popolazione presente e residente
Estremi cronologici: 1985
- Classificazione:* 12.3
Segnatura: b. 283, fasc. 17
6927. Regolarizzazione per il 1986 delle procedure e pratiche dell'Ufficio demografico: richiesta di Rogantini Cleto, dipendente comunale addetto all'Ufficio demografico
Estremi cronologici: 1985
- Classificazione:* 12.3
Segnatura: b. 283, fasc. 18
6928. Dichiarazioni relative a distacco di un nucleo della famiglia originaria con trasferimento dei componenti il nucleo stesso da uno ad altro appartamento della stessa casa o da una ad altra casa del comune
Estremi cronologici: 1985
- Classificazione:* 12.3
Segnatura: b. 283, fasc. 19
-

-
6929. Certificati di stato di famiglia: richieste e trasmissioni
Estremi cronologici: 1985
- Classificazione:* 12.3
Segnatura: b. 283, fasc. 20
6930. Certificati di residenza: richieste e trasmissioni
Estremi cronologici: 1985
- Classificazione:* 12.3
Segnatura: b. 283, fasc. 21
6931. Accertamenti e cancellazioni anagrafiche
Estremi cronologici: 1985
- Classificazione:* 12.3
Segnatura: b. 283, fasc. 22
6932. Pratiche di emigrazione, anno 1985
Estremi cronologici: 1985
- Classificazione:* 12.3
Segnatura: b. 283, fasc. 23
6933. Pratiche di immigrazione, anno 1985
Estremi cronologici: 1985
- Classificazione:* 12.3
Segnatura: b. 283, fasc. 24

Cat. XIII - Esteri

6934. Rappresentanze diplomatiche ed uffici consolari della Repubblica italiana all'estero: circolare della Prefettura
Estremi cronologici: 1985
- Classificazione:* 13.1
Segnatura: b. 283, fasc. 25
6935. Convenzione di amicizia e buon vicinato fra San Marino e l'Italia: circolare della Prefettura
Estremi cronologici: 1985
- Classificazione:* 13.1
Segnatura: b. 283, fasc. 26
6936. Rilascio del passaporto di Pedefferri Carlo: trasmissione di fotografie autenticate alla Questura; circolare della Questura
Estremi cronologici: 1985
- Classificazione:* 13.1

Segnatura: b. 283, fasc. 27

6937. Movimento migratorio con l'estero dei cittadini italiani espatriati e rimpatriati, anno 1985: trasmissione dello schede ISTAT

Estremi cronologici: 1985

Classificazione: 13.2

Segnatura: b. 283, fasc. 28

6938. Agevolazioni tariffarie per comunicazioni telefoniche internazionali richieste da familiari di lavoratori italiani emigrati all'estero: circolare della Prefettura

Estremi cronologici: 1985

Classificazione: 13.3

Segnatura: b. 283, fasc. 29

Cat. XV - Sicurezza pubblica (polizia amministrativa)

6939. Revisione del piano provinciale di protezione civile: trasmissione alla Prefettura delle schede relative

Estremi cronologici: 1985

Classificazione: 15.1

Segnatura: b. 283, fasc. 30

6940. Sistemi di allarme e segnalazione di pericolo su impianti, dighe e condotte in caso di pubbliche calamità: disposizioni prefettizie

Estremi cronologici: 1985

Classificazione: 15.1

Segnatura: b. 283, fasc. 31

6941. Interventi di protezione civile in caso di eventi calamitosi: circolari della Prefettura

Estremi cronologici: 1985

Classificazione: 15.1

Segnatura: b. 283, fasc. 32

6942. Calamità naturali dovute a particolari avversità atmosferiche: telegrammi della Prefettura

Estremi cronologici: 1985

Classificazione: 15.1

Segnatura: b. 283, fasc. 33

6943. Sparo di mine per i lavori di costruzione della strada consorziale Albareda - Malona: comunicazione del geometra dell'Ufficio tecnico comunale Cipriani Aldo

Estremi cronologici: 1985

Classificazione: 15.2

-
- Segnatura:* *b. 283, fasc. 34*
6944. Rilascio di licenza di porto d'armi di Guglielmana Addis: trasmissione del libretto personale e del foglietto di licenza
Estremi cronologici: 1985
- Classificazione:* 15.2
Segnatura: *b. 283, fasc. 35*
6945. Normativa degli orari e dei turni di apertura degli impianti stradali di distribuzione di carburanti e loro deroghe: circolari della Prefettura, della Regione Lombardia, Assessorato al commercio, e dell'Unione del commercio, del turismo e dei servizi della provincia di Sondrio
Estremi cronologici: 1985
- Classificazione:* 15.2
Segnatura: *b. 283, fasc. 36*
6946. Integrazione dei decreti di stoccaggio di olii lubrificanti in confezioni sigillate: richiesta dell'AGIP Petroli spa con sede in Roma
Estremi cronologici: 1985
- Classificazione:* 15.2
Segnatura: *b. 283, fasc. 37*
6947. Richiesta di sospensione dell'esercizio dell'impianto stradale di distribuzione di carburanti sito nella SP Mese - Chiavenna: autorizzazione della Regione Lombardia, Assessorato al commercio
Estremi cronologici: 1985
- Classificazione:* 15.2
Segnatura: *b. 283, fasc. 38*
6948. Temporanea riduzione delle scorte d'obbligo presso i depositi di olii minerali: circolare della Prefettura
Estremi cronologici: 1985
- Classificazione:* 15.2
Segnatura: *b. 283, fasc. 39*
6949. Commissione provinciale di vigilanza sui locali di pubblico spettacolo: circolare della Prefettura
Estremi cronologici: 1985
- Classificazione:* 15.3
Segnatura: *b. 283, fasc. 40*
6950. Riduzione dei diritti erariali sui biglietti d'ingresso nei locali di pubblico spettacolo a seguito del riconoscimento della FENALC in ente assistenziale: disposizioni della Prefettura
-

-
- Estremi cronologici:* 1985
- Classificazione:* 15.3
Segnatura: b. 283, fasc. 41
6951. Limiti di validità del nullaosta ministeriale per lo svolgimento di spettacoli diversi da quelli circensi e controlli in merito: circolare della Prefettura
Estremi cronologici: 1985
- Classificazione:* 15.3
Segnatura: b. 283, fasc. 42
6952. Esercizio ed aggiornamento delle attrazioni dello spettacolo viaggiante: circolari della Prefettura
Estremi cronologici: 1985
- Classificazione:* 15.3
Segnatura: b. 283, fasc. 43
6953. Registrazione e notifica delle persone alloggiate in esercizi ricettivi: circolari della Questura
Estremi cronologici: 1985
- Classificazione:* 15.4
Segnatura: b. 283, fasc. 44
6954. Deroghe all'orario e chiusura per ferie di pubblici esercizi: richieste di autorizzazione
Estremi cronologici: 1985
- Classificazione:* 15.4
Segnatura: b. 283, fasc. 45
6955. Denuncia delle tariffe degli affitta - camere e affitta - appartamenti, anno 1986: richiesta di dati dell'EPT
Estremi cronologici: 1985
- Classificazione:* 15.4
Segnatura: b. 283, fasc. 46
6956. Attività ricettiva svolta dalle case per esercizi spirituali associate alla FIES: circolare della Prefettura
Estremi cronologici: 1985
- Classificazione:* 15.4
Segnatura: b. 283, fasc. 47
6957. Licenze annuali per la somministrazione di bevande alcoliche: richieste di rinnovo di autorizzazioni all'Intendenza di finanza; circolare della Prefettura
Estremi cronologici: 1985
- Classificazione:* 15.4
Segnatura: b. 283, fasc. 48
-

-
6958. Videoproiezioni e impianto di apparecchi televisivi nei pubblici esercizi: circolare della Prefettura
Estremi cronologici: 1985
Classificazione: 15.4
Segnatura: b. 283, fasc. 49
6959. Certificazioni prefettizie per i contratti di trasporto e di noleggio: circolare della Prefettura
Estremi cronologici: 1985
Classificazione: 15.8
Segnatura: b. 283, fasc. 50
6960. Riunione del Comitato provinciale per l'ordine e la sicurezza pubblica: verbale della Prefettura
Estremi cronologici: 1985
Classificazione: 15.8
Segnatura: b. 283, fasc. 51
6961. Manifestazioni di violenza negli stadi e negli impianti sportivi in genere: richiesta di dati della Prefettura e relativo riscontro del sindaco
Estremi cronologici: 1985
Classificazione: 15.8
Segnatura: b. 283, fasc. 52
6962. Normativa sull'alienazione dei beni confiscati o sequestrati: circolare della Prefettura
Estremi cronologici: 1985
Classificazione: 15.8
Segnatura: b. 283, fasc. 53
6963. Ricerche dello scomparso Caporaso Pietro: richiesta di intervento della Prefettura
Estremi cronologici: 1985
Classificazione: 15.8
Segnatura: b. 283, fasc. 54
6964. Ricognizione dei lavori pubblici appaltati, D.L. 629/82: trasmissione alla Prefettura dei modelli GAP/1 e GAP/2
Estremi cronologici: 1985
Classificazione: 15.8
Segnatura: b. 283, fasc. 55
6965. Normativa antimafia: comunicazioni di cessioni di fabbricati
Estremi cronologici: 1985
Classificazione: 15.8
Segnatura: b. 283, fasc. 56
-

-
6966. Licenze di polizia amministrativa, invii alla Prefettura dei relativi provvedimenti e controllo relativo: circolare della Prefettura
Estremi cronologici: 1985
Classificazione: 15.8
Segnatura: b. 283, fasc. 57
6967. Servizio di distribuzione delle carte d'identità; vigilanza e prevenzione dei loro furti; certificati d'identità personali rilasciati ai minori di anni 15: circolari della Prefettura e della Questura
Estremi cronologici: 1985
Classificazione: 15.8
Segnatura: b. 283, fasc. 58
6968. Ritiro delle carte d'identità presso la Prefettura di Sondrio: delega dell'assessore delegato Iemi Luigi al vigile di Gordona Tavasci Americo
Estremi cronologici: 1985
Classificazione: 15.8
Segnatura: b. 283, fasc. 59
6969. Situazione delle carte d'identità al 31.12.1985 e loro fabbisogno per il 1986 e per il 1987: elenchi bimestrali
Estremi cronologici: 1985
Classificazione: 15.8
Segnatura: b. 283, fasc. 60
6970. Ingresso e soggiorno degli stranieri in Italia e aggiornamento relativo: disposizioni della Prefettura
Estremi cronologici: 1985
Classificazione: 15.8
Segnatura: b. 283, fasc. 61
6971. Permessi di soggiorno di stranieri: trasmissioni della Questura
Estremi cronologici: 1985
Classificazione: 15.8
Segnatura: b. 283, fasc. 62
6972. Servizio di vigilanza della discoteca "Grease" nelle ore serali e notturne: sollecito alla Prefettura e relativo riscontro (positivo)
Estremi cronologici: 1985
Classificazione: 15.8
Segnatura: b. 283, fasc. 63
6973. Integrazione della segnaletica cittadina con il simbolo del Corpo della guardia di finanza: circolare del Comando generale della guardia di finanza di Roma
-

Estremi cronologici: 1985

Classificazione: 15.8

Segnatura: b. 283, fasc. 64

6974. Prevenzione degli incendi e rilascio dei certificati relativi: circolare e disposizioni della Prefettura

Estremi cronologici: 1985

Classificazione: 15.11

Segnatura: b. 283, fasc. 65

6975. Provvedimenti a favore dell'integrazione sociale dei nomadi: circolare della Prefettura

Estremi cronologici: 1985

Classificazione: 15.12

Segnatura: b. 283, fasc. 66

Anno 1986

Cat. I - Amministrazione

6976. Indagine sui problemi strutturali del territorio e sullo stato dei servizi essenziali: istruzioni del Ministero dell'interno; prospetti dei dati

Estremi cronologici: 1986

Classificazione: 1.1

Segnatura: b. 284, fasc. 1

6977. Consorzio del BIM dell'Adda: verbali dell'adunanza del Consiglio direttivo; nomina del rappresentante presso l'Assemblea generale

Estremi cronologici: 1986

Classificazione: 1.1

Segnatura: b. 284, fasc. 2

6978. Comunità Montana: bozza del piano triennale, anni 1986 - 1988; avvisi di riunioni della Commissione per la revisione del piano urbanistico

Estremi cronologici: 1986

Classificazione: 1.1

Segnatura: b. 284, fasc. 3

6979. Comunità Montana: avvisi di convocazione e verbali dell'Assemblea, anno 1986

Estremi cronologici: 1986

Classificazione: 1.1

Segnatura: b. 284, fasc. 4

6980. ANCI: avvisi di convocazione dell'assemblea ordinaria e dell'assemblea congressuale; circolari

-
- Estremi cronologici:* 1986
- Classificazione:* 1.1
Segnatura: b. 284, fasc. 5
6981. UNCEM, Delegazione regionale lombarda: ordine del giorno dell'assemblea degli associati
- Estremi cronologici:* 1986
- Classificazione:* 1.1
Segnatura: b. 284, fasc. 6
6982. Contributi regionali in conto corrente per gli archivi storici di pertinenza degli enti locali, anno finanziario 1987, L.R. 81/85: circolare della Regione Lombardia, Settore cultura e informazione
- Estremi cronologici:* 1986
- Classificazione:* 1.2
Segnatura: b. 284, fasc. 7
6983. Registro degli atti pubblicati all'albo comunale, anni 1976 - 1986
- Estremi cronologici:* 1976 - 1986
- Classificazione:* 1.2
Segnatura: b. 284, fasc. 8
6984. Fatture di moduli per pratiche prestampate e richieste di stampati di certificazione anagrafica
- Estremi cronologici:* 1986
- Classificazione:* 1.3
Segnatura: b. 284, fasc. 9
6985. Pubblicazioni e riviste di carattere amministrativo: offerte di acquisto e proposte di abbonamento
- Estremi cronologici:* 1986
- Classificazione:* 1.3
Segnatura: b. 284, fasc. 10
6986. Servizio di pulizia e sanificazione dell'ambiente: offerta della ditta Elena Algeri srl di Assago
- Estremi cronologici:* 1986
- Classificazione:* 1.3
Segnatura: b. 284, fasc. 11
6987. Servizio economato: bollettario dei buoni di pagamento
- Estremi cronologici:* 1986
- Classificazione:* 1.3
Segnatura: b. 284, fasc. 12
-

-
6988. Bollettari delle spese postali per l'affrancazione in conto corrente
Estremi cronologici: 1986
Classificazione: 1.3
Segnatura: b. 284, fasc. 13
6989. Affidamento alla ditta Antinori Lino di Prata Campportaccio della fornitura di gasolio da riscaldamento per gli anni 1986 - 1987: offerte; delibera della Giunta municipale n. 128 del 29.8.1986
Estremi cronologici: 1986
Classificazione: 1.3
Segnatura: b. 284, fasc. 14
6990. Assistenza e manutenzione per macchine da scrivere: offerta della ditta C.R.C. sas di Colico
Estremi cronologici: 1986
Classificazione: 1.3
Segnatura: b. 284, fasc. 15
6991. Calcolatrice elettronica: offerta della ditta Luigi Pea di Sondrio
Estremi cronologici: 1986
Classificazione: 1.3
Segnatura: b. 284, fasc. 16
6992. Acquisto dalla Olivetti spa, filiale di Milano, di apparecchiatura elettronica per la meccanizzazione dei servizi comunali, con la conversione e il miglioramento degli archivi elettronici da Olivetti BCS 2099 a Olivetti M44, l'installazione della procedura di contabilità finanziaria computerizzata e l'assistenza tecnica operativa e manutenzione realizzate dalla ditta Teorema Data sas di Albino (BG): delibere della Giunta municipale; offerte; contratto di leasing; contratto di assistenza tecnica e successiva disdetta (1)
Estremi cronologici: 1986
Classificazione: 1.3
Segnatura: b. 284, fasc. 17
- Note:*
1. Con seguiti al 1987.
6993. Effettuazione delle elezioni amministrative nella primavera del 1986: telegrammi della Prefettura
Estremi cronologici: 1986
Classificazione: 1.4
Segnatura: b. 285, fasc. 1
6994. Aspettative, permessi e indennità degli amministratori comunali, L. 816/85: circolari della Prefettura
-

-
- Estremi cronologici:* 1986
- Classificazione:* 1.5
Segnatura: b. 285, fasc. 2
6995. Polizza per gli amministratori locali: circolare dell'ANCI, Sezione regionale lombarda
Estremi cronologici: 1986
- Classificazione:* 1.5
Segnatura: b. 285, fasc. 3
6996. Esercizio delle funzioni consiliari e diritto di visione degli atti: circolare della Prefettura
Estremi cronologici: 1986
- Classificazione:* 1.5
Segnatura: b. 285, fasc. 4
6997. Consorzio di segreteria di Mese - Menarola, riparto delle spese di segreteria anno 1985: trasmissione della delibera della Giunta municipale n. 6 del 3.1.1986
Estremi cronologici: 1986
- Classificazione:* 1.6
Segnatura: b. 285, fasc. 5
6998. Corsi, concorsi, trattamento economico dei segretari comunali: disposizioni prefettizie
Estremi cronologici: 1986
- Classificazione:* 1.6
Segnatura: b. 285, fasc. 6
6999. Sciopero dei segretari comunali e provinciali del 19 - 20 maggio 1986: circolare della Prefettura
Estremi cronologici: 1986
- Classificazione:* 1.6
Segnatura: b. 285, fasc. 7
7000. Gusmeroli Franco, segretario comunale: note di qualifica per l'anno 1985
Estremi cronologici: 1986
- Classificazione:* 1.6
Segnatura: b. 285, fasc. 8
7001. Disciplina delle assunzioni di personale negli enti locali: circolari della Prefettura e della Regione Lombardia, Assessorato al coordinamento per l'occupazione
Estremi cronologici: 1986
- Classificazione:* 1.6
Segnatura: b. 285, fasc. 9
-

-
7002. Assunzioni del personale giovanile: disposizioni prefettizie
Estremi cronologici: 1986
- Classificazione: 1.6*
Segnatura: b. 285, fasc. 10
7003. Indagine sull'occupazione negli enti locali, anno 1986: tabella di rilevazione.
Estremi cronologici: 1986
- Classificazione: 1.6*
Segnatura: b. 285, fasc. 11
7004. Condizioni dell'accREDITAMENTO in conto corrente bancario degli stipendi ai dipendenti dei Comuni della Valchiavenna: comunicazione della Banca Piccolo Credito Valtellinese
Estremi cronologici: 1986
- Classificazione: 1.6*
Segnatura: b. 285, fasc. 12
7005. Dipendenti comunali: prospetti dei congedi ordinari per ferie
Estremi cronologici: 1986
- Classificazione: 1.6*
Segnatura: b. 285, fasc. 13
7006. Corsi di formazione del personale delle Pubbliche Amministrazioni: circolari della Prefettura; programmi dell'IREF
Estremi cronologici: 1986
- Classificazione: 1.6*
Segnatura: b. 285, fasc. 14
7007. Rendite vitalizie erogate per infermità contratta in servizio: circolare della Prefettura
Estremi cronologici: 1986
- Classificazione: 1.6*
Segnatura: b. 285, fasc. 15
7008. Dipendenti comunali: certificati di malattia
Estremi cronologici: 1986
- Classificazione: 1.6*
Segnatura: b. 285, fasc. 16
7009. Indagine sul lavoro degli anziani pensionati: richiesta di dati della Prefettura
Estremi cronologici: 1986
- Classificazione: 1.6*
Segnatura: b. 285, fasc. 17
-

-
7010. Cipriani Franca, ex dipendente comunale: dichiarazione di accettazione di conferimento di indennità una tantum da parte del Ministero del tesoro, Direzione generale degli istituti di previdenza
Estremi cronologici: 1986
Classificazione: 1.6
Segnatura: b. 285, fasc. 18
7011. Iemi Aldo, operaio generico: denuncia di infortunio
Estremi cronologici: 1986
Classificazione: 1.6
Segnatura: b. 285, fasc. 19
7012. Pedefferri Irene, collaboratrice familiare: quote di recupero relative alle ore di prestazioni di assistenza domiciliare erogate
Estremi cronologici: 1986
Classificazione: 1.6
Segnatura: b. 285, fasc. 20
7013. Ruzzalini Marisa, applicata di segreteria: richiesta di autorizzazione per prestazione lavorativa per un mese presso il Comune di Mese
Estremi cronologici: 1986
Classificazione: 1.6
Segnatura: b. 285, fasc. 21
7014. Richieste di assunzioni
Estremi cronologici: 1986
Classificazione: 1.6
Segnatura: b. 285, fasc. 22
7015. CPDEL: ruoli del personale per l'accertamento dei contributi spettanti per l'anno 1986 e 1987
Estremi cronologici: 1986
Classificazione: 1.6
Segnatura: b. 285, fasc. 23
7016. Regolarizzazione iscrivita e contributiva all'INADEL del personale assunto presso gli enti locali con contratto di formazione a termine: circolare dell'Istituto
Estremi cronologici: 1986
Classificazione: 1.6
Segnatura: b. 285, fasc. 24
7017. INADEL: elenchi del personale e degli emolumenti ad esso corrisposti negli anni 1983 - 1986
Estremi cronologici: 1986
-

-
- Classificazione:* 1.6
Segnatura: b. 285, fasc. 25
7018. INPS: denunce annuali delle retribuzioni soggette a contribuzione; denunce per il versamento dei contributi e per la richiesta di rimborso dell'eventuale differenza a credito del datore di lavoro
Estremi cronologici: 1986
- Classificazione:* 1.6
Segnatura: b. 285, fasc. 26
7019. INAIL: denunce delle retribuzioni corrisposte nel 1986; preventivo per il 1987; richiesta di dati
Estremi cronologici: 1986
- Classificazione:* 1.6
Segnatura: b. 285, fasc. 27
7020. FLEL provinciale di Sondrio: richiesta di autorizzazione allo svolgimento di un'assemblea retribuita
Estremi cronologici: 1986
- Classificazione:* 1.6
Segnatura: b. 285, fasc. 28
7021. Partecipazione al fondo di aspettative sindacali: circolare dell'ANCI, Sezione regionale lombarda
Estremi cronologici: 1986
- Classificazione:* 1.6
Segnatura: b. 285, fasc. 29
7022. CISL, Unione sindacale territoriale di Sondrio: elenco dei lavoratori iscritti al 1° gennaio 1986; trasmissione della delega ai fini della trattenuta del contributo sindacale dal 1 aprile 1986
Estremi cronologici: 1986
- Classificazione:* 1.6
Segnatura: b. 285, fasc. 30
7023. Forniture di arredamenti per i locali degli Uffici comunali e di attrezzatura per il banco reception dell'Ufficio demografico: richieste di preventivi; offerte; bolle di consegna della ditta Pezzini spa di Morbegno (1)
Estremi cronologici: 1985 - 1986
- Classificazione:* 1.7
Segnatura: b. 285, fasc. 31

Note:

1. Con seguiti al 1987.

-
7024. Fornitura di cartelli indicatori degli Uffici comunali dalle ditte Eliolamp di Sondrio e Curti di Milano: richiesta; preventivo; conferma di ordine
Estremi cronologici: 1986
Classificazione: 1.7
Segnatura: b. 285, fasc. 32
7025. Consiglio comunale: convocazione d'urgenza a seguito del movimento della frana in località Malona; interpellanze per l'inserimento di proposte all'ordine del giorno
Estremi cronologici: 1986
Classificazione: 1.8
Segnatura: b. 285, fasc. 33
7026. Consiglio comunale: avvisi di convocazione; ordini del giorno; verbali delle sedute, anno 1986
Estremi cronologici: 1986
Classificazione: 1.8
Segnatura: b. 285, fasc. 34
7027. Consiglio comunale: raccolta delle delibere, anno 1986, viste dal CO.RE.CO., Sezione provinciale di Sondrio
Estremi cronologici: 1986
Classificazione: 1.8
Segnatura: b. 285, fasc. 35
7028. Giunta municipale: raccolta delle delibere, anno 1986, viste dal CO.RE.CO., Sezione provinciale di Sondrio
Estremi cronologici: 1986
Classificazione: 1.8
Segnatura: b. 285, fasc. 36
7029. Consiglio comunale: elenchi delle delibere trasmesse al CO.RE.CO., Sezione provinciale di Sondrio, per i provvedimenti di controllo
Estremi cronologici: 1986
Classificazione: 1.8
Segnatura: b. 286, fasc. 1
7030. Giunta municipale: elenchi delle delibere trasmesse al CO.RE.CO., Sezione provinciale di Sondrio, per i provvedimenti di controllo
Estremi cronologici: 1986
Classificazione: 1.8
Segnatura: b. 286, fasc. 2
7031. Giunta municipale: elenchi delle delibere non soggette a controllo trasmesse al CO.RE.CO., Sezione provinciale di Sondrio
-

-
- Estremi cronologici:* 1986
Classificazione: 1.8
Segnatura: b. 286, fasc. 3
7032. CO.RE.CO., Sezione provinciale di Sondrio: elenchi delle delibere della Giunta municipale vistate
Estremi cronologici: 1986
Classificazione: 1.8
Segnatura: b. 286, fasc. 4
7033. CO.RE.CO., Sezione provinciale di Sondrio: assunzione della carica di presidente da parte di Scaramellini Giorgio
Estremi cronologici: 1986
Classificazione: 1.8
Segnatura: b. 286, fasc. 5
7034. Indagine della Regione Lombardia, Assessorato agli affari generali, sullo stato dell'automazione degli Uffici comunali: prospetto
Estremi cronologici: 1986
Classificazione: 1.10
Segnatura: b. 286, fasc. 6
7035. Disciplina del rilascio di copie degli atti delle Amministrazioni comunali: circolari della Prefettura
Estremi cronologici: 1986
Classificazione: 1.10
Segnatura: b. 286, fasc. 7
7036. Comune di Chiavenna: richiesta di notifica di verbale di conciliazione
Estremi cronologici: 1986
Classificazione: 1.10
Segnatura: b. 286, fasc. 8
7037. Compenso al messo comunale per avvisi notificati: avviso di pagamento dell'Intendenza di finanza di Sondrio
Estremi cronologici: 1986
Classificazione: 1.10
Segnatura: b. 286, fasc. 9
7038. Potere prefettizio di inchiesta e revoca sulle aziende speciali municipalizzate e provincializzate, R.D. 2578/25, articolo 19: circolare della Prefettura
Estremi cronologici: 1986
Classificazione: 1.12
Segnatura: b. 286, fasc. 10
-

Cat. II - Opere pie - beneficenza (Assistenza pubblica)

7039. Adempimenti attuativi in ordine all'indirizzo e coordinamento delle Regioni e delle Province autonome in materia di attività a rilievo sanitario connesse con quelle socio - assistenziali, D.P.C.M. del 8.8.1985: verbale della delibera del Consiglio regionale n. IV/290; circolare della Regione Lombardia, Coordinamento per i servizi sociali; delibera del Consiglio regionale n. IV/278

Estremi cronologici: 1986

Classificazione: 2.1

Segnatura: b. 286, fasc. 11

7040. Piano regionale dei contributi di parte corrente per servizi ed interventi socio - assistenziali, anno 1985: nota della Regione Lombardia, Settore assistenza e sicurezza sociale

Estremi cronologici: 1986

Classificazione: 2.1

Segnatura: b. 286, fasc. 12

7041. Contributi regionali per l'anno 1986 per le spese attinenti alle funzioni assistenziali, D.P.R. 616/77, articolo 25: circolari della Regione Lombardia, Settore assistenza e sicurezza sociale; schede di rilevazione regionale delle attività per il 1985

Estremi cronologici: 1986

Classificazione: 2.1

Segnatura: b. 286, fasc. 13

7042. Estensione al 1987 dei criteri e delle modalità di corresponsione dei contributi regionali per l'assistenza agli handicappati e disabili ed agli anziani: delibera della Giunta regionale n. IV/15463

Estremi cronologici: 1986

Classificazione: 2.1

Segnatura: b. 286, fasc. 14

7043. Legge regionale n. 45/86 su "Interventi regionali per la promozione degli scambi socio - culturali giovanili": circolare della Regione Lombardia, Coordinamento per i servizi sociali

Estremi cronologici: 1986

Classificazione: 2.1

Segnatura: b. 286, fasc. 15

7044. Piano organico d'intervento nel settore dei servizi socio - assistenziali per il riparto dei fondi regionali per l'anno 1985: delibera del Comitato di gestione dell'USSL n. 20 di Chiavenna n. 307 del 6.10.1986

Estremi cronologici: 1986

-
- Classificazione:* 2.1
Segnatura: b. 286, fasc. 16
7045. Approvazione del piano di zona nel settore dei servizi socio - assistenziali per l'anno 1986: delibera del Comitato di gestione dell'USSL n. 20 di Chiavenna n. 264 del 1.9.1986
Estremi cronologici: 1986
Classificazione: 2.1
Segnatura: b. 286, fasc. 17
7046. Ricognizione del personale socio - assistenziale in servizio alla data del 31.12.1985 e aggiornamento al dicembre 1986: prospetto
Estremi cronologici: 1986
Classificazione: 2.1
Segnatura: b. 286, fasc. 18
7047. Comunità Montana, piano socio - assistenziale, anno 1986: avviso di incontro
Estremi cronologici: 1986
Classificazione: 2.1
Segnatura: b. 286, fasc. 19
7048. Geronimi Marisa, operatrice sociale: comunicazione di ferie estive
Estremi cronologici: 1986
Classificazione: 2.1
Segnatura: b. 286, fasc. 20
7049. Comunità Montana, corso di formazione per la costituzione di una cooperativa di solidarietà sociale: invito alla giornata introduttiva
Estremi cronologici: 1986
Classificazione: 2.1
Segnatura: b. 286, fasc. 21
7050. Rimborsi di contributi per interventi socio - assistenziali: richieste alla Comunità Montana
Estremi cronologici: 1986
Classificazione: 2.1
Segnatura: b. 286, fasc. 22
7051. Riparto dei contributi aggiuntivi per la gestione degli asili nido: prospetto degli enti beneficiari dell'USSL n. 20 di Chiavenna
Estremi cronologici: 1986
Classificazione: 2.1
Segnatura: b. 286, fasc. 23
-

-
7052. Richiesta di erogazione di un contributo a copertura del servizio di assistenza domiciliare prestato da Fedeli Anna presso la famiglia di Petruzio Sergio: conteggi delle ore
Estremi cronologici: 1986
Classificazione: 2.1
Segnatura: b. 286, fasc. 24
7053. Soggiorno marino per anziani, anno 1986: programma; offerte
Estremi cronologici: 1986
Classificazione: 2.1
Segnatura: b. 286, fasc. 25
7054. Revisione dei requisiti di assistibilità ai minorati civili: richieste di dati della Prefettura; note di trasmissione all'USSL n. 20 di Chiavenna; circolari della Prefettura
Estremi cronologici: 1986
Classificazione: 2.1
Segnatura: b. 286, fasc. 26
7055. Modalità di erogazione di contributi a favore dei grandi invalidi del lavoro: elenco nominativo; certificato di attestazione per l'ammissione al riparto delle somme versate dall'INAIL; circolari della Prefettura
Estremi cronologici: 1986
Classificazione: 2.1
Segnatura: b. 286, fasc. 27
7056. Provvidenze economiche a favore dei mutilati ed invalidi civili: notifiche; richieste di dichiarazione di responsabilità; trasmissioni di certificati
Estremi cronologici: 1986
Classificazione: 2.1
Segnatura: b. 286, fasc. 28
7057. Riconoscimenti dei requisiti per la concessione di pensione sociale o di inabilità: notifiche della Prefettura
Estremi cronologici: 1986
Classificazione: 2.1
Segnatura: b. 286, fasc. 29
7058. Erogazione di assegno di incollocamento a Tavasci Lorenzo, attività ex ANMIL, per l'anno 1983: precisazioni della Regione Lombardia, Settore assistenza e sicurezza sociale; trasmissione di dati alla Regione Lombardia, Ufficio servizi sociali
Estremi cronologici: 1986
Classificazione: 2.1
Segnatura: b. 286, fasc. 30
-

-
7059. Ditta Spada Luigi di Sondrio: invito a mostra di carrozzine e attrezzature ortopediche
Estremi cronologici: 1986
Classificazione: 2.1
Segnatura: b. 286, fasc. 31
7060. Unione italiana ciechi: richiesta di rettificazione di quietanza di versamento effettuato per l'acquisto dei contrassegni metallici comprovanti l'avvenuto pagamento della tassa sui cani
Estremi cronologici: 1986
Classificazione: 2.1
Segnatura: b. 286, fasc. 32
7061. Contributi per il sostegno delle attività di prevenzione e di reinserimento dei tossicodipendenti: disposizioni della Prefettura
Estremi cronologici: 1986
Classificazione: 2.1
Segnatura: b. 286, fasc. 33
7062. Forniture di carni congelate a prezzo agevolato a favore di enti ed istituzioni a carattere assistenziale: circolari della Prefettura
Estremi cronologici: 1986
Classificazione: 2.1
Segnatura: b. 286, fasc. 34
7063. Iniziative in tema di pace: richiesta di dati del Comune di Cossato (Vercelli)
Estremi cronologici: 1986
Classificazione: 2.1
Segnatura: b. 286, fasc. 35
7064. Casa di riposo "Città di Chiavenna": prospetti delle variazioni della misura delle rette base dovute dagli ospiti; avvisi di assunzione di personale e bandi di concorso
Estremi cronologici: 1986
Classificazione: 2.2
Segnatura: b. 286, fasc. 36
7065. Attività ex ENAOLI: circolare della Regione Lombardia, Settore assistenza e sicurezza sociale; ordine del giorno del Comune di Lazzate (MI)
Estremi cronologici: 1986
Classificazione: 2.3
Segnatura: b. 286, fasc. 37
7066. Anno internazionale della gioventù: richiesta dati della Regione Lombardia, Assessorato al coordinamento per i servizi sociali
Estremi cronologici: 1986
-

-
- Classificazione:* 2.3
Segnatura: b. 286, fasc. 38
7067. Oneri per il mantenimento di minori stranieri in Istituti assistenziali: disposizioni della Regione Lombardia, Settore assistenza e sicurezza sociale
Estremi cronologici: 1986
- Classificazione:* 2.3
Segnatura: b. 286, fasc. 39
7068. Assunzione di competenze per l'assistenza ai minori soggetti a provvedimenti dell'autorità giudiziaria e agli incapaci: richiesta di dati dell'USSL n. 20 di Chiavenna e relativo riscontro (negativo) del sindaco
Estremi cronologici: 1986
- Classificazione:* 2.3
Segnatura: b. 286, fasc. 40
7069. Revoca di indennità di accompagnamento di minore: notifica della Prefettura
Estremi cronologici: 1986
- Classificazione:* 2.3
Segnatura: b. 286, fasc. 41
7070. Petruccio Sergio: richiesta di erogazione di contributi per l'assistenza domiciliare ai figli portatori di handicap
Estremi cronologici: 1986
- Classificazione:* 2.3
Segnatura: b. 286, fasc. 42
7071. Colonia climatica per minori "E. Vanoni": manifesti dell'organizzazione e programmi dei turni; erogazione di contributi dell'Amministrazione provinciale; conto consuntivo di gestione; circolare della Regione Lombardia, Settore assistenza e sicurezza sociale
Estremi cronologici: 1986
- Classificazione:* 2.3
Segnatura: b. 286, fasc. 43

Cat. III - Polizia urbana e rurale

7072. Norme in materia di polizia locale, L.R. 43/85: circolare della Prefettura
Estremi cronologici: 1986
- Classificazione:* 3.1
Segnatura: b. 287, fasc. 1
7073. Legge quadro sull'ordinamento della polizia municipale, L. 65/86: circolare della Prefettura

-
- Estremi cronologici:* 1986
Classificazione: 3.1
Segnatura: b. 287, fasc. 2
7074. Corsi di istruzione professionale per vigili urbani: richiesta di dati dell'IREF
Estremi cronologici: 1986
Classificazione: 3.1
Segnatura: b. 287, fasc. 3
7075. Acquisto di munizioni per la pistola 7.65 in dotazione al vigile urbano Ruzzalini Gino: trasmissione del nullaosta della Questura di Sondrio
Estremi cronologici: 1986
Classificazione: 3.1
Segnatura: b. 287, fasc. 4
7076. Presenze di vigili urbani in occasione di una festa popolare: richieste ai sindaci di Gordona, Chiavenna, Piuro, Prata Camportaccio
Estremi cronologici: 1986
Classificazione: 3.1
Segnatura: b. 287, fasc. 5
7077. Rilevazioni statistiche semestrali sulla vigilanza stradale da parte dei vigili urbani: prospetti
Estremi cronologici: 1986
Classificazione: 3.2
Segnatura: b. 287, fasc. 6
7078. Disciplina della circolazione stradale: disposizioni prefettizie
Estremi cronologici: 1986
Classificazione: 3.2
Segnatura: b. 287, fasc. 7
7079. Obbligo dell'uso del casco di protezione e dello specchio retrovisore per motoveicoli e ciclomotori, L. 3/86: disposizioni e provvedimenti della Prefettura; richiesta di dati della Prefettura e relativo riscontro (negativo) del sindaco
Estremi cronologici: 1986
Classificazione: 3.2
Segnatura: b. 287, fasc. 8
7080. Servizio di noleggio del misuratore di velocità: offerta della ditta C.I.TI.ESSE di Rovellasca (CO)
Estremi cronologici: 1986
Classificazione: 3.2
Segnatura: b. 287, fasc. 9
-

-
7081. Verbali di contravvenzione
Estremi cronologici: 1986
Classificazione: 3.2
Segnatura: b. 287, fasc. 10
7082. Verbali di accertamento di violazione delle norme sulla circolazione stradale; bollettari delle ricevute di riscossione
Estremi cronologici: 1986
Classificazione: 3.2
Segnatura: b. 287, fasc. 11
7083. Comune di Mandello del Lario: richiesta di notifica di ordinanza ingiuntiva di contravvenzione
Estremi cronologici: 1986
Classificazione: 3.2
Segnatura: b. 287, fasc. 12
7084. Carrozzeria Moiola Car snc di Prata Camportaccio: comunicazione di assunzione di titolarità del soccorso stradale ACI per la Valchiavenna
Estremi cronologici: 1986
Classificazione: 3.2
Segnatura: b. 287, fasc. 13
7085. Recapito di corrispondenza presso l'agenzia AGIAP di Chiavenna, appaltatrice del servizio di affissioni pubbliche comunale: comunicazione alla IGAP di Milano
Estremi cronologici: 1986
Classificazione: 3.2
Segnatura: b. 287, fasc. 14
7086. Spazi per pubblicità editoriale: offerta della società Publilario srl di Como
Estremi cronologici: 1986
Classificazione: 3.2
Segnatura: b. 287, fasc. 15
7087. Consorzio rifiuti solidi Valtellina e Alto Lario: convocazione di assemblea per rinnovo delle cariche consortili; adesione del Comune di Mese e versamento della quota consortile; cambio di sede
Estremi cronologici: 1986
Classificazione: 3.2
Segnatura: b. 287, fasc. 16
7088. Consorzio smaltimento rifiuti solidi urbani di Prata Camportaccio: notifica degli avvisi di convocazione; calendario della raccolta dei rifiuti
Estremi cronologici: 1986
-

-
- Classificazione:* 3.2
Segnatura: b. 287, fasc. 17
7089. Società ICOM di Milano: offerta di finanziamento degli impianti di smaltimento e trattamento dei rifiuti
Estremi cronologici: 1986
- Classificazione:* 3.2
Segnatura: b. 287, fasc. 18
7090. USSL n. 20 di Chiavenna: denuncia di spargimento di rifiuti in località Ponte dei carri
Estremi cronologici: 1986
- Classificazione:* 3.2
Segnatura: b. 287, fasc. 19
7091. Normativa sullo stoccaggio e smaltimento dei rifiuti speciali: circolare dell'Amministrazione provinciale, Servizio ambiente ecologia
Estremi cronologici: 1986
- Classificazione:* 3.2
Segnatura: b. 287, fasc. 20
7092. Fornitura di 50.000 sacchetti per immondizia: richiesta di preventivo alla ditta Facchini Franco di Lecco
Estremi cronologici: 1986
- Classificazione:* 3.2
Segnatura: b. 287, fasc. 21
7093. Supporti per insegna dei rifiuti: bolla di accompagnamento della ditta Cargasacchi Arturo di Mese
Estremi cronologici: 1986
- Classificazione:* 3.2
Segnatura: b. 287, fasc. 22
7094. Spazzatura della neve con pala meccanica: offerta della ditta Balatti Carlo di Mese e relativo riscontro del sindaco
Estremi cronologici: 1986
- Classificazione:* 3.2
Segnatura: b. 287, fasc. 23
7095. Spazzaneve a turbina originale Toro: offerta della ditta De Giacomina snc di Nuova Olonio
Estremi cronologici: 1986
- Classificazione:* 3.2
Segnatura: b. 287, fasc. 24
-

Cat. IV - Sanità ed igiene

7096. Finanziamento della spesa sanitaria di parte corrente per l'esercizio 1986: disposizioni della Regione Lombardia, Settore sanità e igiene; bilancio di previsione dell'USSL n. 20 di Chiavenna per l'esercizio 1986
Estremi cronologici: 1986
Classificazione: 4.1
Segnatura: b. 288, fasc. 1
7097. Determinazione dell'imponibile da assoggettare a ritenuta a carico del lavoratore e dell'ente ai fini contributivi per il servizio sanitario: circolare dell'ANCI
Estremi cronologici: 1986
Classificazione: 4.1
Segnatura: b. 288, fasc. 2
7098. Liquidazione del trattamento provvisorio di pensione di Conca Giovanni, ex dipendente dell'USSL n. 20 di Chiavenna: certificato di iscrizione della Direzione provinciale del tesoro di Sondrio
Estremi cronologici: 1986
Classificazione: 4.1
Segnatura: b. 288, fasc. 3
7099. Dichiarazioni per esenzioni dalla partecipazione alla spesa sanitaria
Estremi cronologici: 1986
Classificazione: 4.2
Segnatura: b. 288, fasc. 4
7100. Gestione meccanizzata dei servizi anagrafici comunali e collegamento tra questi e le Unità sanitarie locali: richiesta di dati della Regione Lombardia, Settore sanità e igiene, e relativo riscontro del sindaco; circolari della Prefettura
Estremi cronologici: 1986
Classificazione: 4.2
Segnatura: b. 288, fasc. 5
7101. Revisioni per aggiornamento dei dati anagrafici: trasmissioni all'USSL n. 20 di Chiavenna di elenchi e statistiche
Estremi cronologici: 1986
Classificazione: 4.2
Segnatura: b. 288, fasc. 6
7102. Regione Lombardia, Settore sanità e igiene: trasmissione di pubblicazioni sulla legislazione sanitaria e sul piano regionale di raccolta e uso clinico del sangue e del plasma
Estremi cronologici: 1986

-
- Classificazione:* 4.2
Segnatura: b. 288, fasc. 7
7103. “Psichiatria - Neuropsichiatria infantile - Epilessia”: pubblicazione della Regione Lombardia, Settore sanità e igiene
Estremi cronologici: 1986
- Classificazione:* 4.2
Segnatura: b. 288, fasc. 8
7104. Servizio di eliambulanza assistito per il settore della Lombardia nord occidentale: circolare dell’USSL n. 11 di Como
Estremi cronologici: 1986
- Classificazione:* 4.2
Segnatura: b. 288, fasc. 9
7105. Cessazione dall’incarico di due medici dell’USSL n. 20 di Chiavenna: avviso agli assistibili
Estremi cronologici: 1986
- Classificazione:* 4.2
Segnatura: b. 288, fasc. 10
7106. Dottor Moroni Piercarlo: avviso di inizio di attività ambulatoriale quale medico di medicina di base nell’ambito dei comuni di Mese, Gordona, Prata Camportaccio
Estremi cronologici: 1986
- Classificazione:* 4.2
Segnatura: b. 288, fasc. 11
7107. Medici reperibili sostituiti del dottor Gianatti Attilio per l’assistenza medico - generica: avviso dell’USSL n. 20 di Chiavenna
Estremi cronologici: 1986
- Classificazione:* 4.2
Segnatura: b. 288, fasc. 12
7108. Aggiornamento della situazione degli ambulatori comunali e degli ambulatori passati in comodato all’USSL n. 20 di Chiavenna: prospetto
Estremi cronologici: 1986
- Classificazione:* 4.2
Segnatura: b. 288, fasc. 13
7109. USSL n. 20 di Chiavenna: avviso di inizio del servizio dell’ambulatorio di odontoiatria
Estremi cronologici: 1986
- Classificazione:* 4.2
Segnatura: b. 288, fasc. 14
-

-
7110. Accertamenti medico - legali di controllo sullo stato di invalidità temporanea dei lavoratori dipendenti e formulazione della graduatoria valevole per il 1987: avviso pubblico dell'USSL n. 20 di Chiavenna
Estremi cronologici: 1986
- Classificazione:* 4.2
Segnatura: b. 288, fasc. 15
7111. Raccolta dei dati sull'incidenza e distribuzione territoriale dei tumori: prospetto della Lega italiana per la lotta contro i tumori
Estremi cronologici: 1986
- Classificazione:* 4.2
Segnatura: b. 288, fasc. 16
7112. Trattamento pensionistico dell'ostetrica Stefanini Rosina: decreto del Ministero del tesoro, Direzione generale degli istituti di previdenza, di conferimento di pensione
Estremi cronologici: 1986
- Classificazione:* 4.2
Segnatura: b. 288, fasc. 17
7113. Riapertura del termine per la presentazione delle domande di partecipazione al concorso a un posto di operatore professionale di 1° categoria - ostetrica: avviso dell'USSL n. 20 di Chiavenna
Estremi cronologici: 1986
- Classificazione:* 4.2
Segnatura: b. 288, fasc. 18
7114. Maltrattamenti di animali nei giardini zoologici: circolare della Prefettura
Estremi cronologici: 1986
- Classificazione:* 4.2
Segnatura: b. 288, fasc. 19
7115. Pubblico concorso per sedi farmaceutiche vacanti e disponibili per il privato esercizio nella provincia di Sondrio: bando della Regione Lombardia
Estremi cronologici: 1986
- Classificazione:* 4.2
Segnatura: b. 288, fasc. 20
7116. Revisione della pianta organica delle farmacie per l'anno 1986: richiesta di dati della Regione Lombardia, Ufficio del medico provinciale, e relativo riscontro del sindaco
Estremi cronologici: 1986
- Classificazione:* 4.2
Segnatura: b. 288, fasc. 21
-

-
7117. Dichiarazioni concernenti la farmacia di Mese rilasciate alla titolare dottoressa Mele Anna
Estremi cronologici: 1986
Classificazione: 4.2
Segnatura: b. 288, fasc. 22
7118. Promozione di iniziative nell'ambito della settimana della Croce rossa italiana, anno 1986: richiesta di collaborazione della Prefettura
Estremi cronologici: 1986
Classificazione: 4.2
Segnatura: b. 288, fasc. 23
7119. Organizzazioni di volontariato, presentazione delle domande di contributo per l'anno 1986, L.R. 1/86, articolo 8: disposizioni della Regione Lombardia, Assessorato ai servizi sociali
Estremi cronologici: 1986
Classificazione: 4.2
Segnatura: b. 288, fasc. 24
7120. Associazione amici operatori Opera don Guanella, iscrizione nel registro regionale del volontariato: domanda; relazione descrittiva dell'organizzazione e delle funzioni dell'associazione; rendiconto d'esercizio per il biennio 1984 - 1985
Estremi cronologici: 1986
Classificazione: 4.2
Segnatura: b. 288, fasc. 25
7121. Campagna di vaccinazioni antinfluenzali, anni 1986 - 1987: calendario delle vaccinazioni; circolari dell'USSL n. 20 di Chiavenna
Estremi cronologici: 1986
Classificazione: 4.3
Segnatura: b. 288, fasc. 26
7122. Trasmissione dei certificati di vaccinazione di Raineri Francesco e Raineri Linda
Estremi cronologici: 1986
Classificazione: 4.3
Segnatura: b. 288, fasc. 27
7123. Denuncia di malattia infettiva di Fumagalli Renata
Estremi cronologici: 1986
Classificazione: 4.3
Segnatura: b. 288, fasc. 28
7124. Istituzione dell'anagrafe canina: disposizioni della Regione Lombardia, Settore sanità e igiene
-

-
- Estremi cronologici:* 1986
Classificazione: 4.3
Segnatura: b. 288, fasc. 29
7125. Profilassi della rabbia e lotta al randagismo: disposizioni della Regione Lombardia, Settore sanità e igiene
Estremi cronologici: 1986
Classificazione: 4.3
Segnatura: b. 288, fasc. 30
7126. Rapporti di lesioni personali da morsicature di cane
Estremi cronologici: 1986
Classificazione: 4.3
Segnatura: b. 288, fasc. 31
7127. Profilassi dell'afta epizootica: decreti del presidente della Regione Lombardia; disposizioni della Prefettura
Estremi cronologici: 1986
Classificazione: 4.3
Segnatura: b. 288, fasc. 32
7128. Disciplina dello spostamento degli animali per ragioni di pascolo: circolare della Regione Lombardia, Settore sanità e igiene; avviso del Comune di Madesimo
Estremi cronologici: 1986
Classificazione: 4.3
Segnatura: b. 288, fasc. 33
7129. Regolamento locale di igiene: proposte di modifica; circolari dell'ANCI, Sezione regionale lombarda
Estremi cronologici: 1986
Classificazione: 4.5
Segnatura: b. 288, fasc. 34
7130. Denuncia di contravvenzione al regolamento igienico da parte di Prevostini Giuseppe: notificazione; ordinanza del sindaco
Estremi cronologici: 1986
Classificazione: 4.5
Segnatura: b. 288, fasc. 35
7131. Nuove tariffe dei diritti sanitari per le prestazioni effettuate dal Servizio di igiene dell'USSL n. 20 di Chiavenna
Estremi cronologici: 1986
Classificazione: 4.5
Segnatura: b. 288, fasc. 36
-

-
7132. Operazione di disinfezione, disinfestazione, derattizzazione: circolare della Regione Lombardia, Settore sanità e igiene
Estremi cronologici: 1986
- Classificazione:* 4.5
Segnatura: b. 288, fasc. 37
7133. Igiene del territorio: circolari dell'USSL n. 20 di Chiavenna
Estremi cronologici: 1986
- Classificazione:* 4.5
Segnatura: b. 288, fasc. 38
7134. Ripristino ambientale di terreni agricoli: disposizioni dell'USSL n. 20 di Chiavenna
Estremi cronologici: 1986
- Classificazione:* 4.5
Segnatura: b. 288, fasc. 39
7135. Ammasso e trattamento dei rottami dei veicoli a motore: richiesta di dati dell'Amministrazione provinciale e relativo riscontro (negativo) del sindaco
Estremi cronologici: 1986
- Classificazione:* 4.5
Segnatura: b. 288, fasc. 40
7136. Piano regionale di risanamento delle acque e opere di collettamento e di depurazione: delibera dell'Amministrazione provinciale; stralcio di previsione per il territorio provinciale
Estremi cronologici: 1986
- Classificazione:* 4.5
Segnatura: b. 288, fasc. 41
7137. Denuncia di insorgenza di effluvi sgradevoli dall'impianto del depuratore del Consorzio intercomunale collettore - depuratore - fognatura di Chiavenna e uniti: nota di richiamo dell'USSL n. 20 di Chiavenna
Estremi cronologici: 1986
- Classificazione:* 4.5
Segnatura: b. 288, fasc. 42
7138. Vigilanza e controllo delle acque destinate al consumo umano: circolari della Regione Lombardia, Settore ambiente ed ecologia, e dell'USSL n. 20 di Chiavenna
Estremi cronologici: 1986
- Classificazione:* 4.5
Segnatura: b. 288, fasc. 43
7139. Utilizzo di apparecchiature per l'addolcimento dell'acqua: disposizioni della Regione Lombardia, Settore sanità e igiene
-

-
- Estremi cronologici:* 1986
- Classificazione:* 4.5
Segnatura: b. 288, fasc. 44
7140. Tutela degli alimenti da sofisticazioni: disposizioni della Prefettura
Estremi cronologici: 1986
- Classificazione:* 4.5
Segnatura: b. 288, fasc. 45
7141. Disposizioni urgenti in materia di intossicazione provocata da alimenti sospettati di adulterazione: provvedimenti di sequestro cautelativo e relativi dissequestri dell'USSL n. 20 di Chiavenna
Estremi cronologici: 1986
- Classificazione:* 4.5
Segnatura: b. 288, fasc. 46
7142. Misure di repressione delle frodi alimentari, D.L. 282/86; disposizioni della Prefettura; numerazione e vidimazione dei registri di carico e scarico delle sostanze zuccherine
Estremi cronologici: 1986
- Classificazione:* 4.5
Segnatura: b. 288, fasc. 47
7143. Istituto nazionale della nutrizione: opuscolo sul tema "Indicazioni nutrizionali per la popolazione italiana"
Estremi cronologici: 1986
- Classificazione:* 4.5
Segnatura: b. 288, fasc. 48
7144. Adulterazioni dei vini: segnalazioni e provvedimenti dell'USSL n. 20 di Chiavenna; circolari della Prefettura
Estremi cronologici: 1986
- Classificazione:* 4.5
Segnatura: b. 288, fasc. 49
7145. Modifica ed aggiunta al regolamento comunale di polizia mortuaria: delibera del Consiglio comunale n. 86 del 1.10.1986
Estremi cronologici: 1986
- Classificazione:* 4.6
Segnatura: b. 288, fasc. 50
7146. Adempimenti in merito alle aree cimiteriali, D.P.R. 803/75, articolo 52: sollecito dell'USSL n. 20 di Chiavenna e relativo riscontro (negativo) del sindaco
Estremi cronologici: 1986
- Classificazione:* 4.6
-

-
- | | | | |
|-------|--|-------------------------|-------------------------|
| | | <i>Segnatura:</i> | <i>b. 288, fasc. 51</i> |
| 7147. | Concessioni cimiteriali: reversali di cassa
<i>Estremi cronologici: 1986</i> | <i>Classificazione:</i> | <i>4.6</i> |
| | | <i>Segnatura:</i> | <i>b. 288, fasc. 52</i> |
| 7148. | Gestione del servizio lampade votive nel cimitero: affidamento alla società SAIE di Varese
<i>Estremi cronologici: 1986</i> | <i>Classificazione:</i> | <i>4.6</i> |
| | | <i>Segnatura:</i> | <i>b. 288, fasc. 53</i> |
| 7149. | Avvisi di trasporto delle salme e permessi di seppellimento, anno 1986
<i>Estremi cronologici: 1986</i> | <i>Classificazione:</i> | <i>4.6</i> |
| | | <i>Segnatura:</i> | <i>b. 288, fasc. 54</i> |
| 7150. | Provvedimenti per l'igiene delle acque potabili e interventi di bonifica alle falde idriche inquinate: disposizioni dell'USSL n. 20 di Chiavenna e dell'Amministrazione provinciale
<i>Estremi cronologici: 1986</i> | <i>Classificazione:</i> | <i>4.7</i> |
| | | <i>Segnatura:</i> | <i>b. 288, fasc. 55</i> |
| 7151. | Divieto di fumare in determinati locali e sui mezzi di trasporto pubblico, L. 584/75: circolare della Prefettura
<i>Estremi cronologici: 1986</i> | <i>Classificazione:</i> | <i>4.7</i> |
| | | <i>Segnatura:</i> | <i>b. 288, fasc. 56</i> |
| 7152. | Patenti di abilitazione all'uso dei gas tossici: trasmissione di manifesti sulla revisione delle patenti; avviso di indizione di una sessione di esami per il conseguimento delle stesse
<i>Estremi cronologici: 1986</i> | <i>Classificazione:</i> | <i>4.7</i> |
| | | <i>Segnatura:</i> | <i>b. 288, fasc. 57</i> |
| 7153. | Inquinamento radioattivo a seguito dell'incidente nucleare di Chernobil: provvedimenti della Prefettura; relazioni e disposizioni dell'Amministrazione provinciale
<i>Estremi cronologici: 1986</i> | <i>Classificazione:</i> | <i>4.7</i> |
| | | <i>Segnatura:</i> | <i>b. 288, fasc. 58</i> |
-

-
7154. Certificati di analisi delle acque
Estremi cronologici: 1986
Classificazione: 4.7
Segnatura: b. 288, fasc. 59
7155. Adempimenti in materia di applicazione del D.P.R. 470/82 di attuazione della direttiva CEE relativa alla qualità delle acque di balneazione: disposizioni e circolare della Regione Lombardia, Settore sanità e igiene; segnalazioni dell'Amministrazione provinciale
Estremi cronologici: 1986
Classificazione: 4.7
Segnatura: b. 288, fasc. 60
7156. Inquinamento da atrazina e molinate nell'acqua destinata al consumo umano: ordinanze del presidente della Regione Lombardia; circolare della Regione Lombardia, Settore sanità e igiene
Estremi cronologici: 1986
Classificazione: 4.7
Segnatura: b. 288, fasc. 61
7157. Determinazione delle zone ubicate in prossimità di corpi d'acqua superficiali diversi dai laghi e dai loro immissari, L.R. 62/85: circolare della Regione Lombardia, Settore ambiente ed ecologia; disposizioni dell'USSL n. 20 di Chiavenna; proposta della Lega per l'ambiente - Valtellina e Valchiavenna
Estremi cronologici: 1986
Classificazione: 4.7
Segnatura: b. 288, fasc. 62

Cat. V - Finanze

7158. Vendite di materiale edilizio di proprietà comunale: offerte di Pedferri Dante e Gadola Giuliano
Estremi cronologici: 1986
Classificazione: 5.1
Segnatura: b. 289, fasc. 1
7159. Vendita di lotti di terreni di proprietà comunale, in mappa al foglio 67, anni 1984 - 1986 - avvisi di gara di licitazione privata; foglio degli annunci legali della provincia di Sondrio, anno 1984
Estremi cronologici: 1984 - 1986
Classificazione: 5.1
Segnatura: b. 289, fasc. 2

-
7160. Vendita di lotti di terreni di proprietà comunale, in mappa al foglio 67, anni 1984 - 1986 - verbale di aggiudicazione definitiva della vendita del lotto n. 42 mediante licitazione privata alla ditta Fallini Fabio e Daniele di Somaggia, anno 1984
Estremi cronologici: 1984 - 1986
Classificazione: 5.1
Segnatura: b. 289, fasc. 3
7161. Vendita di lotti di terreni di proprietà comunale, in mappa al foglio 67, anni 1984 - 1986 - cessione del lotto n. 43 mediante trattativa privata alla ditta Fallini Abramo di Samolaco e approvazione del frazionamento dello stesso; vendita dei lotti comunali n. 42 e 43 con delibera del Consiglio comunale n. 50 del 21.4.1986
Estremi cronologici: 1984 - 1986
Classificazione: 5.1
Segnatura: b. 289, fasc. 4
7162. Locazione a Geronimi Augusta di Mese di un appartamento comunale, nella casa denominata "Ex via": contratto; deposito cauzionale; bollette di versamento
Estremi cronologici: 1986
Classificazione: 5.1
Segnatura: b. 289, fasc. 5
7163. Locazione a Del Curto Carmen di un appartamento comunale, nella casa denominata "Ex via": contratto; deposito cauzionale; bollette di versamento
Estremi cronologici: 1986
Classificazione: 5.1
Segnatura: b. 289, fasc. 6
7164. Stipula di polizze assicurative con la compagnia Assicurazioni Generali spa per la responsabilità civile verso terzi e prestatori di lavoro e per incendio di immobili
Estremi cronologici: 1985 - 1986
Classificazione: 5.1
Segnatura: b. 289, fasc. 7
7165. Polizza di assicurazione incendio con la Società Reale Mutua Assicurazioni: disdetta; surroga della stessa
Estremi cronologici: 1980 - 1986
Classificazione: 5.1
Segnatura: b. 289, fasc. 8
7166. Polizze di assicurazione incendio e furto con la compagnia La Previdente: disdette
Estremi cronologici: 1973 - 1986
Classificazione: 5.1
Segnatura: b. 289, fasc. 9
-

-
7167. Certificato di assicurazione di autobus e contrassegno relativo della compagnia Winterthur di Milano
Estremi cronologici: 1986
Classificazione: 5.1
Segnatura: b. 289, fasc. 10
7168. Nuovo ordinamento degli uffici generali dell'amministrazione centrale del Tesoro: decreto prefettizio
Estremi cronologici: 1986
Classificazione: 5.2
Segnatura: b. 289, fasc. 11
7169. Finanza locale: segnalazioni della Prefettura
Estremi cronologici: 1986
Classificazione: 5.2
Segnatura: b. 289, fasc. 12
7170. Disposizioni per la formazione del bilancio degli enti locali per l'esercizio 1986, D.L. 47/86: circolare della Prefettura; avviso di incontro della Banca Piccolo Credito Valtellinese
Estremi cronologici: 1986
Classificazione: 5.2
Segnatura: b. 289, fasc. 13
7171. Agevolazioni tariffarie concesse da enti pubblici, L. 41/86: circolare del Ministero del tesoro, Ragioneria generale dello Stato
Estremi cronologici: 1986
Classificazione: 5.2
Segnatura: b. 289, fasc. 14
7172. Riparto dei fondi di ritorno per i lavoratori frontalieri, anni 1982 - 1983: richiesta del Comune di Prata Camportaccio di accantonamento per opere di interesse generale
Estremi cronologici: 1986
Classificazione: 5.2
Segnatura: b. 289, fasc. 15
7173. Ripartizione dei fondi relativi all'imposizione dei lavoratori frontalieri e alla compensazione finanziaria a favore dei Comuni italiani di confine, anni 1984 - 1985: richiesta di dati del Ministero delle Finanze, Direzione generale per la finanza locale, e relativo riscontro del sindaco
Estremi cronologici: 1986
Classificazione: 5.2
Segnatura: b. 289, fasc. 16
-

-
7174. Elementi previsionali e dati periodici della gestione della cassa comunale: prospetti della Banca Piccolo Credito Valtellinese
Estremi cronologici: 1986
Classificazione: 5.2
Segnatura: b. 289, fasc. 17
7175. Conti consuntivi dei Comuni e dell'Amministrazione provinciale: disposizioni della Prefettura
Estremi cronologici: 1986
Classificazione: 5.2
Segnatura: b. 289, fasc. 18
7176. Verbali di verifica ordinaria della cassa comunale
Estremi cronologici: 1986
Classificazione: 5.2
Segnatura: b. 289, fasc. 19
7177. Diritti di segreteria, L. 42/62, articolo 42: disposizioni della Prefettura
Estremi cronologici: 1986
Classificazione: 5.2
Segnatura: b. 289, fasc. 20
7178. Registro dei diritti di segreteria
Estremi cronologici: 1985 - 1986
Classificazione: 5.2
Segnatura: b. 289, fasc. 21
7179. Uffici del registro diversi: richieste di dati per pratiche di successione ereditaria
Estremi cronologici: 1986
Classificazione: 5.3
Segnatura: b. 289, fasc. 22
7180. Ufficio del registro di Chiavenna: avvisi ai debitori
Estremi cronologici: 1986
Classificazione: 5.3
Segnatura: b. 289, fasc. 23
7181. Intendenza di finanza di Sondrio: circolari
Estremi cronologici: 1986
Classificazione: 5.3
Segnatura: b. 289, fasc. 24
-

-
7182. Ufficio distrettuale delle imposte dirette di Chiavenna: trasmissioni di atti per la notifica; proposte di accertamento su dichiarazioni IRPEF del 1980
Estremi cronologici: 1986
- Classificazione:* 5.3
Segnatura: b. 289, fasc. 25
7183. Dichiarazione dei redditi da presentare anno 1986: istruzioni del Ministero delle finanze
Estremi cronologici: 1986
- Classificazione:* 5.3
Segnatura: b. 289, fasc. 26
7184. Ministero delle finanze, Direzione generale delle imposte dirette: liste di liquidazione n. 17, 18, 74, 75 di dichiarazioni dei redditi, modelli 740, anno d'imposta 1986
Estremi cronologici: 1986
- Classificazione:* 5.3
Segnatura: b. 289, fasc. 27
7185. Dichiarazione dei redditi: trasmissione all'Ufficio delle imposte dirette di Chiavenna dei modelli 770/1986
Estremi cronologici: 1986
- Classificazione:* 5.3
Segnatura: b. 289, fasc. 28
7186. Comune di Mese: modello 760/86, dichiarazione delle società ed enti soggetti all'imposta sul reddito delle persone giuridiche per redditi anno 1985
Estremi cronologici: 1986
- Classificazione:* 5.3
Segnatura: b. 289, fasc. 29
7187. Accertamenti di verifica fiscale nei confronti di Del Curto Carmen e della ditta individuale Pizzi geom. Claudio
Estremi cronologici: 1986
- Classificazione:* 5.3
Segnatura: b. 289, fasc. 30
7188. Anagrafe tributaria: variazione della ragione sociale della ditta Euro Profil di Colico
Estremi cronologici: 1986
- Classificazione:* 5.3
Segnatura: b. 289, fasc. 31
7189. Commissione tributaria di 1° grado : avvisi di affissione di udienza per la notifica
Estremi cronologici: 1986
- Classificazione:* 5.3
-

-
- Segnatura:* *b. 289, fasc. 32*
7190. Ruoli: richiesta di pubblicazione della Banca Popolare di Sondrio; elenco di trasmissione per il visto dell'Esattoria delle imposte dirette
Estremi cronologici: 1986
- Classificazione:* 5.3
Segnatura: *b. 289, fasc. 33*
7191. Ufficio ruoli e tasse del Comune di Mese: schede di denuncia per il servizio di nettezza urbana
Estremi cronologici: 1986
- Classificazione:* 5.3
Segnatura: *b. 289, fasc. 34*
7192. Ruoli dei canoni dell'acqua potabile, anni 1986 - 1987: prospetto
Estremi cronologici: 1986
- Classificazione:* 5.3
Segnatura: *b. 289, fasc. 35*
7193. Istituzione dell'anagrafe canina, D.P.G.R. 3070/86: circolare della Regione Lombardia, Settore sanità e igiene
Estremi cronologici: 1986
- Classificazione:* 5.3
Segnatura: *b. 289, fasc. 36*
7194. Riscossione della tassa per lo smaltimento dei rifiuti solidi urbani interni ed imposta sui cani per l'annualità relativa al 1986 e accertamenti per il 1984: circolari del Ministero delle finanze e dell'Intendenza di finanza di Sondrio
Estremi cronologici: 1986
- Classificazione:* 5.3
Segnatura: *b. 289, fasc. 37*
7195. Imposta comunale sulla pubblicità e diritti sulle pubbliche affissioni: decreto ministeriale per ricorso della società AGIP Petroli spa avverso decreto dell'Intendenza di finanza di Sondrio; rilevazione statistica per l'anno 1985; richiesta del Comune di Novate Mezzola di esenzione dalla tassa di pubblicità per manifesti; registro di carico e scarico dei bollettari, anni 1985, 1986, 1987; pagamento del canone del servizio di pubbliche affissioni e riscossione dell'imposta comunale e di compartecipazione da parte della società AGIAP di Milano
Estremi cronologici: 1986
- Classificazione:* 5.3
Segnatura: *b. 289, fasc. 38*
-

-
7196. Tassa per l'occupazione degli spazi ed aree pubbliche, anno 1987: prospetti dell'ENEL.
Estremi cronologici: 1986
- Classificazione:* 5.3
Segnatura: b. 289, fasc. 39
7197. Intestazione del ruolo di contribuzione per la notifica delle cartelle esattoriali: comunicazione della società SIP spa, Direzione regionale lombarda
Estremi cronologici: 1986
- Classificazione:* 5.3
Segnatura: b. 289, fasc. 40
7198. Istituzione dell'addizionale sul consumo di energia elettrica per l'anno 1986, D.L.789/85: provvedimenti urgenti dell'ENEL per la finanza locale
Estremi cronologici: 1986
- Classificazione:* 5.3
Segnatura: b. 289, fasc. 41
7199. Ufficio del registro di Chiavenna: scadenzieri
Estremi cronologici: 1986
- Classificazione:* 5.3
Segnatura: b. 290, fasc. 1
7200. INVIM: elenchi dei pagamenti mensili
Estremi cronologici: 1986
- Classificazione:* 5.3
Segnatura: b. 290, fasc. 2
7201. INVIM: dichiarazioni, anno 1986
Estremi cronologici: 1986
- Classificazione:* 5.3
Segnatura: b. 290, fasc. 3
7202. Ufficio IVA di Sondrio: notifiche di processi verbali di constatazione e di avvisi di irrogazione di sanzione
Estremi cronologici: 1986
- Classificazione:* 5.4
Segnatura: b. 290, fasc. 4
7203. Elenchi dei contribuenti IVA: trasmissione del Ministero delle finanze, Direzione generale delle tasse e delle imposte indirette sugli affari, per la pubblicazione
Estremi cronologici: 1986
- Classificazione:* 5.4
Segnatura: b. 290, fasc. 5
-

-
7204. Elenco nominativo dei contribuenti che hanno presentato la dichiarazione IVA per l'anno di imposta 1985
Estremi cronologici: 1986
- Classificazione:* 5.4
Segnatura: b. 290, fasc. 6
7205. Statistica del bestiame macellato nei mattatoi privati di tipo artigianale, nei locali annessi alle macellerie ed a domicilio; statistiche mensili del bestiame macellato; trasmissione dei bollettari dei versamenti dei diritti fissi di macellazione dei bovini; versamento dei contributi ENPAV sulle macellazioni
Estremi cronologici: 1986
- Classificazione:* 5.4
Segnatura: b. 290, fasc. 7
7206. Denunce di cambiamento di stato dei terreni
Estremi cronologici: 1986
- Classificazione:* 5.5
Segnatura: b. 290, fasc. 8
7207. Nuove rendite relative al catasto dei terreni in base alle tariffe di estimo revisionate
Estremi cronologici: 1986
- Classificazione:* 5.5
Segnatura: b. 290, fasc. 9
7208. Bollettini ufficiali delle lotterie nazionali
Estremi cronologici: 1986
- Classificazione:* 5.6
Segnatura: b. 290, fasc. 10
7209. Concessione di mutui da parte della Cassa depositi e prestiti per opere previste nei piani o programmi approvati sulla base delle legislazioni regionali: circolare della Regione Lombardia, Giunta regionale
Estremi cronologici: 1986
- Classificazione:* 5.7
Segnatura: b. 290, fasc. 11
7210. Servizio informativo "Telecassa" per gli enti mutuatari: circolare della Cassa depositi e prestiti
Estremi cronologici: 1986
- Classificazione:* 5.7
Segnatura: b. 290, fasc. 12
7211. Contratto del personale della Cassa depositi e prestiti: comunicato di FP/CGIL - FIBA/CISL - UIB/UIIL - SADCADEP/FABI
-

-
- Estremi cronologici:* 1986
- Classificazione:* 5.7
Segnatura: b. 290, fasc. 13
7212. Nuove procedure per la riscossione delle rate di ammortamento dei mutui: disposizioni e richiesta di dati del Ministero del tesoro, Direzione generale degli istituti di previdenza
- Estremi cronologici:* 1986
- Classificazione:* 5.7
Segnatura: b. 290, fasc. 14
7213. Possibilità di contrarre mutui con gli enti previdenziali e assicurativi, in particolare con l'INAIL: nota del Ministero del tesoro trasmessa dall'ANCI, Sezione regionale lombarda
- Estremi cronologici:* 1986
- Classificazione:* 5.7
Segnatura: b. 290, fasc. 15
7214. Banco di Sicilia: offerta di finanziamenti per la realizzazione di opere di pubblica utilità; pubblicazione inerente "Tutto quello che occorre sapere sui finanziamenti di opere pubbliche e di impianti di pubblica utilità"
- Estremi cronologici:* 1986
- Classificazione:* 5.7
Segnatura: b. 290, fasc. 16
7215. Abilitazione alle funzioni di ufficiale esattoriale: avviso di esami
- Estremi cronologici:* 1986
- Classificazione:* 5.9
Segnatura: b. 290, fasc. 17
7216. Proroga delle condizioni di gestione delle Tesorerie comunali al 31.12.1986: rilevazione finanziaria; circolari dell'ANCI, Sezione regionale lombarda
- Estremi cronologici:* 1986
- Classificazione:* 5.9
Segnatura: b. 290, fasc. 18
7217. Bollette di versamento alla Tesoreria comunale
- Estremi cronologici:* 1986
- Classificazione:* 5.9
Segnatura: b. 290, fasc. 19
7218. Tassi attivi e passivi dei Servizi di tesoreria: comunicazioni della Banca Piccolo Credito Valtellinese
- Estremi cronologici:* 1986
-

Classificazione: 5.9
Segnatura: b. 290, fasc. 20

Cat. VI - Governo

7219. Rappresentanze ufficiali del governo a pubbliche manifestazioni: circolare della Prefettura

Estremi cronologici: 1986

Classificazione: 6.1
Segnatura: b. 291, fasc. 1

7220. Disposizioni per l'uso della bandiera della Repubblica: circolare prefettizia

Estremi cronologici: 1986

Classificazione: 6.1
Segnatura: b. 291, fasc. 2

7221. Fascia tricolore dei sindaci: circolare della Prefettura

Estremi cronologici: 1986

Classificazione: 6.1
Segnatura: b. 291, fasc. 3

7222. Ora legale per l'anno 1986: disposizioni prefettizie

Estremi cronologici: 1986

Classificazione: 6.1
Segnatura: b. 291, fasc. 4

7223. Abbassamento della temperatura in alcune regioni d'Italia: circolare della Prefettura

Estremi cronologici: 1986

Classificazione: 6.1
Segnatura: b. 291, fasc. 5

7224. Ingunzione di pagamento a carico di Palumberi Fedele Gaetano per sanzione pecuniaria: trasmissione di ordinanza per la notifica della Prefettura di Varese

Estremi cronologici: 1986

Classificazione: 6.1
Segnatura: b. 291, fasc. 6

7225. Raccolta di firme per i referendum popolari riguardanti le centrali nucleari, la caccia e la giustizia: trasmissioni dei moduli controfirmati e in bianco ai Comitati promotori; istruzioni; telegrammi della Prefettura

Estremi cronologici: 1986

Classificazione: 6.2
Segnatura: b. 291, fasc. 7

-
7226. Delega del segretario comunale Gusmeroli Franco all'impiegato comunale Rogantini Cleto per le autenticazioni delle firme dei referendum
Estremi cronologici: 1986
Classificazione: 6.2
Segnatura: b. 291, fasc. 8
7227. Trasmissioni ai Comitati promotori dei moduli con le firme raccolte per il referendum sulla giustizia
Estremi cronologici: 1986
Classificazione: 6.2
Segnatura: b. 291, fasc. 9
7228. Contributo a copertura del maggior onere per l'adeguamento degli onorari dei componenti gli Uffici elettorali di sezione, L. 117/85: avviso di pagamento della Prefettura
Estremi cronologici: 1986
Classificazione: 6.2
Segnatura: b. 291, fasc. 10
7229. Approvazione del disegno di legge predisposto dal Ministero dell'interno e riguardante la revisione delle norme per la disciplina dell'elettorato attivo e la tenuta e la revisione delle liste elettorali: ordine del giorno approvato dal Consiglio comunale del Comune di Morbegno
Estremi cronologici: 1986
Classificazione: 6.2
Segnatura: b. 291, fasc. 11
7230. Trasmissione al Comune di Lamezia Terme del fascicolo elettorale di Gallina Francesco non iscritto nelle liste elettorali per causa ostativa
Estremi cronologici: 1985 - 1986
Classificazione: 6.2
Segnatura: b. 291, fasc. 12
7231. Rilevazione degli elettori italiani residenti o dimoranti nei paesi della CEE: trasmissione di elenco alla Prefettura; circolare prefettizia
Estremi cronologici: 1986
Classificazione: 6.2
Segnatura: b. 291, fasc. 13
7232. Revisione dinamica delle liste elettorali: mese di gennaio
Estremi cronologici: 1986
Classificazione: 6.2
Segnatura: b. 291, fasc. 14
-

-
7233. Revisione dinamica delle liste elettorali: mese di luglio
Estremi cronologici: 1986
Classificazione: 6.2
Segnatura: b. 291, fasc. 15
7234. Prima revisione semestrale delle liste elettorali, anno 1986
Estremi cronologici: 1986
Classificazione: 6.2
Segnatura: b. 291, fasc. 16
7235. Seconda revisione semestrale delle liste elettorali, anno 1986
Estremi cronologici: 1986
Classificazione: 6.2
Segnatura: b. 291, fasc. 17
7236. Quarantesimo anniversario della Repubblica: disposizioni prefettizie
Estremi cronologici: 1986
Classificazione: 6.3
Segnatura: b. 291, fasc. 18
7237. Cerimonia commemorativa dell'anniversario della Liberazione: programma dell'Amministrazione provinciale
Estremi cronologici: 1986
Classificazione: 6.3
Segnatura: b. 291, fasc. 19
7238. Celebrazioni della giornata d'Europa: disposizioni prefettizie
Estremi cronologici: 1986
Classificazione: 6.3
Segnatura: b. 291, fasc. 20
7239. Associazione nazionale degli insigniti di onorificenze cavalleresche, Delegazione mandamentale di Sondrio: richiesta di dati per le onorificenze cavalleresche
Estremi cronologici: 1986
Classificazione: 6.4
Segnatura: b. 291, fasc. 21
7240. Direzione provinciale del tesoro di Sondrio, concessioni di pensioni: comunicazioni; trasmissione per la consegna di copia di decreto di concessione; richieste di dati degli assegnatari
Estremi cronologici: 1986
Classificazione: 6.5
Segnatura: b. 291, fasc. 22
-

Cat. VII - Grazia - giustizia e culto

7241. Pretura di Chiavenna: trasmissione per la notifica di un appello del pubblico ministero
Estremi cronologici: 1986
Classificazione: 7.1
Segnatura: b. 291, fasc. 23
7242. Pretura di Ceva: nomina di un tutore per Moia Attilio
Estremi cronologici: 1986
Classificazione: 7.1
Segnatura: b. 291, fasc. 24
7243. Vendita di autovettura pignorata a Braga Enrico: avviso dell'Ufficio del registro di Chiavenna
Estremi cronologici: 1986
Classificazione: 7.1
Segnatura: b. 291, fasc. 25
7244. Richieste di pignoramenti
Estremi cronologici: 1986
Classificazione: 7.1
Segnatura: b. 291, fasc. 26
7245. Verbale di pignoramento negativo a carico di Gallina Francesco: avviso di mora ed elenco di trasmissione degli atti negativi per il visto dell'Esattoria delle imposte dirette
Estremi cronologici: 1986
Classificazione: 7.1
Segnatura: b. 291, fasc. 27
7246. Decreto di conferma e richiesta di giuramento del vice giudice conciliatore De Giambattista Arnaldo
Estremi cronologici: 1986
Classificazione: 7.4
Segnatura: b. 291, fasc. 28
7247. Indagine conoscitiva sui flussi di lavoro degli Uffici di conciliazione, anni 1984 - 1985: richiesta di dati del Ministero di grazia e giustizia e relativo riscontro
Estremi cronologici: 1986
Classificazione: 7.4
Segnatura: b. 291, fasc. 29

Cat. VIII - Leva e truppa

7248. Nuovo orario dell'Ufficio di leva di Como: circolare della Prefettura
Estremi cronologici: 1986
- Classificazione:* 8.1
Segnatura: b. 291, fasc. 30
7249. Commiato del presidente del Consiglio di leva di Como Veneziani Bruno
Estremi cronologici: 1986
- Classificazione:* 8.1
Segnatura: b. 291, fasc. 31
7250. Partecipazione dei sindaci alle sedute dei Consigli di leva: circolare della Prefettura
Estremi cronologici: 1986
- Classificazione:* 8.1
Segnatura: b. 291, fasc. 32
7251. Stampati delle cartoline verdi: richiesta all'Ufficio militare di leva di Como
Estremi cronologici: 1986
- Classificazione:* 8.1
Segnatura: b. 291, fasc. 33
7252. Classe di leva dei nati nell'anno 1967: formazione della lista di leva
Estremi cronologici: 1986
- Classificazione:* 8.1
Segnatura: b. 291, fasc. 34
7253. Lista di leva della classe 1967
Estremi cronologici: 1986
- Classificazione:* 8.1
Segnatura: b. 291, fasc. 35
7254. Situazioni di famiglia degli iscritti alla lista di leva del 1967
Estremi cronologici: 1986
- Classificazione:* 8.1
Segnatura: b. 291, fasc. 36
7255. Esonero di Scaramella Aurelio della classe 1967 dal servizio militare e dalla visita di leva per non idoneità fisica: situazione di famiglia; precetto di leva; certificato di non idoneità dell'USSL n. 20 di Chiavenna; esito di leva modello DP/0507 dell'Ufficio militare di leva di Como
Estremi cronologici: 1986
- Classificazione:* 8.1

-
7256. Ruolo matricolare della classe 1967 (1)
Estremi cronologici: 1986
- Segnatura:* b. 291, fasc. 37
- Classificazione:* 8.2
Segnatura: b. 291, fasc. 38
- Note:*
1. Il ruolo matricolare si trova presso il competente Ufficio comunale.
7257. Aggiornamento dei ruoli matricolari
Estremi cronologici: 1986
- Classificazione:* 8.2
Segnatura: b. 291, fasc. 39
7258. Arruolamenti volontari: disposizioni prefettizie
Estremi cronologici: 1986
- Classificazione:* 8.2
Segnatura: b. 291, fasc. 40
7259. Rilevazione degli illeciti amministrativi inerenti i militari in congedo: circolare della Prefettura
Estremi cronologici: 1986
- Classificazione:* 8.2
Segnatura: b. 291, fasc. 41
7260. Elenco dei militari in congedo illimitato morti nel primo trimestre del 1986: richiesta del Distretto militare principale di Como
Estremi cronologici: 1986
- Classificazione:* 8.2
Segnatura: b. 291, fasc. 42
7261. Elenchi nominativi dei militari in congedo che hanno trasferito la residenza
Estremi cronologici: 1986
- Classificazione:* 8.2
Segnatura: b. 291, fasc. 43
7262. Trasmissione al Ministero del tesoro della determinazione di pensione di guerra notificata agli eredi della defunta Abram Clotilde, vedova di Marciocchi Enzo
Estremi cronologici: 1986
- Classificazione:* 8.2
Segnatura: b. 291, fasc. 44
-

Cat. IX - Istruzione pubblica

7263. Calendario scolastico per l'anno 1986 - 1987; ordinamento dell'Ufficio scolastico provinciale; furti e danneggiamenti nelle scuole: circolari del Provveditorato agli studi e della Prefettura
Estremi cronologici: 1986
Classificazione: 9.1
Segnatura: b. 292, fasc. 1
7264. Surroghe per il triennio 1984 - 1987 dei rappresentanti designati dai Consigli comunali nel Consiglio scolastico provinciale: circolari del Provveditorato agli studi
Estremi cronologici: 1986
Classificazione: 9.1
Segnatura: b. 292, fasc. 2
7265. Aggiornamento della rilevazione sulle strutture scolastiche a scala distrettuale e del sistema informativo regionale per gli anni 1983 - 1984 e 1986 - 1987: disposizioni prefettizie
Estremi cronologici: 1986
Classificazione: 9.1
Segnatura: b. 292, fasc. 3
7266. Distretto scolastico n. 20 di Chiavenna: programma distrettuale per l'anno scolastico 1986 - 1987
Estremi cronologici: 1986
Classificazione: 9.1
Segnatura: b. 292, fasc. 4
7267. Distretto scolastico n. 20 di Chiavenna: avvisi di convocazione; verbale dell'adunanza del 20.12.1985
Estremi cronologici: 1986
Classificazione: 9.1
Segnatura: b. 292, fasc. 5
7268. Concorso ordinario per esami e titoli per il conseguimento dell'abilitazione all'insegnamento nella scuola materna statale e per l'accesso ai ruoli provinciali del personale docente della scuola materna statale: bando del Provveditorato agli studi
Estremi cronologici: 1986
Classificazione: 9.1
Segnatura: b. 292, fasc. 6
7269. Posto di sostegno per bambini minorati psicofisici presso la scuola materna statale di Chiavenna attivo per l'anno scolastico 1986 - 1987 anche presso la scuola materna statale di Mese: decreto del provveditore agli studi

-
- Estremi cronologici:* 1986
- Classificazione:* 9.1
Segnatura: b. 292, fasc. 7
7270. Concorsi ordinari per esami e titoli per l'accesso al ruolo degli insegnanti della scuola elementare statale della provincia di Sondrio; decreto di soppressione o istituzione di posti nelle scuole elementari della provincia di Sondrio: circolari del Provveditorato agli studi
- Estremi cronologici:* 1986
- Classificazione:* 9.1
Segnatura: b. 292, fasc. 8
7271. Concorsi ordinari per esami e titoli a cattedre nelle scuole ed istituti statali di istruzione secondaria di secondo grado; disposizioni per l'istituzione di scuole statali ed istituti statali di istruzione secondaria di secondo grado per l'anno scolastico 1986 - 1987: circolari del Provveditorato agli studi
- Estremi cronologici:* 1986
- Classificazione:* 9.1
Segnatura: b. 292, fasc. 9
7272. Diritto allo studio - CITE, Centro innovazione tecnico educativa: pubblicazione "I servizi per il diritto allo studio in provincia di Sondrio: una lettura dei dati 1982 - 1983 e 1984 - 1985"
- Estremi cronologici:* 1986
- Classificazione:* 9.1
Segnatura: b. 292, fasc. 10
7273. Diritto allo studio - Regione Lombardia, Assessorato all'istruzione, Servizio programmazione e documentazione: pubblicazione "Spesa dei Comuni per il diritto allo studio, anni 1982 - 1983"
- Estremi cronologici:* 1986
- Classificazione:* 9.1
Segnatura: b. 292, fasc. 11
7274. Diritto allo studio - approvazione del piano di attuazione del diritto allo studio per l'anno scolastico 1985 - 1986 con delibera della Giunta municipale n. 150 del 9.9.1985; erogazione di contributi regionali
- Estremi cronologici:* 1986
- Classificazione:* 9.1
Segnatura: b. 292, fasc. 12
7275. Diritto allo studio - relazione sull'attività svolta nel settore del diritto allo studio durante l'anno scolastico 1985 - 1986: questionario della Regione Lombardia, Settore istruzione e formazione professionale
- Estremi cronologici:* 1986
-

-
- Classificazione:* 9.1
Segnatura: b. 292, fasc. 13
7276. Diritto allo studio - scolarizzazione degli stranieri e nomadi: richiesta di dati della Regione Lombardia, Settore istruzione e formazione professionale
Estremi cronologici: 1986
- Classificazione:* 9.1
Segnatura: b. 292, fasc. 14
7277. Diritto allo studio - fornitura gratuita di libri di testo agli alunni delle scuole elementari per l'anno 1985 - 1986: circolari del Provveditorato agli studi; richiesta di cedole librarie della Direzione didattica II circolo di Chiavenna
Estremi cronologici: 1986
- Classificazione:* 9.1
Segnatura: b. 292, fasc. 15
7278. Diritto allo studio - servizio di refezione scolastica, anno scolastico 1985 - 1986: acquisto di carne congelata a prezzi agevolati ai sensi dei regolamenti CEE; impegno di spesa per l'acquisto di generi alimentari; richieste di preventivi; offerte; elenchi dei buoni mensa
Estremi cronologici: 1985 - 1986
- Classificazione:* 9.1
Segnatura: b. 292, fasc. 16
7279. Diritto allo studio - servizio di trasporto alunni, anno 1985 - 1986: affidamento mediante trattativa privata a Cipriani Amelio; richieste di trasporto; richieste di utilizzo dello scuolabus per gite scolastiche; delega al Consorzio trasporti pubblici di Sondrio e relativa liquidazione delle spese; istituzione di nuove corse di trasporto; variazioni di orario delle autolinee; delega all'USSL n. 24 di Bormio della gestione del trasporto degli alunni handicappati di Mese frequentanti i centri specializzati di Ponte Lambro e Inverigo
Estremi cronologici: 1985 - 1986
- Classificazione:* 9.1
Segnatura: b. 292, fasc. 17
7280. Edilizia scolastica, L. 488/86: circolare della Regione Lombardia, Settore istruzione e formazione personale
Estremi cronologici: 1986
- Classificazione:* 9.1
Segnatura: b. 292, fasc. 18
7281. Interventi straordinari per l'edilizia scolastica, D.L. 789/85: circolari del Provveditorato agli studi e della Regione Lombardia, Settore istruzione e formazione professionale
Estremi cronologici: 1986
-

-
- Classificazione:* 9.1
Segnatura: b. 292, fasc. 19
7282. Adeguamento degli edifici scolastici alle norme di prevenzione incendi: circolare della Prefettura
Estremi cronologici: 1986
Classificazione: 9.1
Segnatura: b. 292, fasc. 20
7283. Relazione della Sezione orizzontale per la scuola materna del Consiglio scolastico provinciale, anno scolastico 1983 - 1984: circolare del Provveditorato agli studi
Estremi cronologici: 1986
Classificazione: 9.2
Segnatura: b. 292, fasc. 21
7284. Sussidi ordinari di gestione alle scuole materne non statali per l'anno finanziario 1987: circolare del Provveditorato agli studi
Estremi cronologici: 1986
Classificazione: 9.2
Segnatura: b. 292, fasc. 22
7285. Elenco dei nati negli anni 1982 - 1985 ai fini della revisione degli organici di diritto delle scuole materne: richiesta della Direzione didattica II circolo di Chiavenna
Estremi cronologici: 1986
Classificazione: 9.2
Segnatura: b. 292, fasc. 23
7286. Richieste di utilizzazione dei locali dell'asilo comunale
Estremi cronologici: 1986
Classificazione: 9.2
Segnatura: b. 292, fasc. 24
7287. Riparazioni da effettuarsi nella scuola materna: richiesta delle insegnanti
Estremi cronologici: 1986
Classificazione: 9.2
Segnatura: b. 292, fasc. 25
7288. Furti e danneggiamenti nelle scuole; revisione e manutenzione degli edifici scolastici: richieste della Direzione didattica II circolo di Chiavenna
Estremi cronologici: 1986
Classificazione: 9.2
Segnatura: b. 292, fasc. 26
-

-
7289. Iscrizione degli alunni alla scuola materna ed elementare per l'anno scolastico 1986 - 1987: disposizioni della Direzione didattica II circolo di Chiavenna
Estremi cronologici: 1986
- Classificazione:* 9.2
Segnatura: b. 292, fasc. 27
7290. Elenco dei nati nel 1981 obbligati alla frequenza elementare nell'anno scolastico 1987 - 1988: richiesta della Direzione didattica II circolo di Chiavenna
Estremi cronologici: 1986
- Classificazione:* 9.2
Segnatura: b. 292, fasc. 28
7291. Istituzione della scuola a tempo pieno: trasmissione di dati al Comune di Montagna in Valtellina
Estremi cronologici: 1986
- Classificazione:* 9.2
Segnatura: b. 292, fasc. 29
7292. Alunni della scuola elementare di Mese: ringraziamenti e richieste di materiale
Estremi cronologici: 1986
- Classificazione:* 9.2
Segnatura: b. 292, fasc. 30
7293. Distribuzione a prezzo agevolato di latte agli alunni delle scuole: offerta della ditta Carnini spa di Villa Guardia (CO)
Estremi cronologici: 1986
- Classificazione:* 9.2
Segnatura: b. 292, fasc. 31
7294. Attestazioni di controllo della regolarità della presa in consegna e dell'utilizzazione dei prodotti lattiero - caseari consegnati alle scuole del comune di Mese dalla ditta Colavev srl di Postalesio
Estremi cronologici: 1986
- Classificazione:* 9.2
Segnatura: b. 292, fasc. 32
7295. Concorso per undici borse di studio per l'anno scolastico 1985 - 1986 stanziato dalla Fondazione Carnegie: circolare della Prefettura
Estremi cronologici: 1986
- Classificazione:* 9.3
Segnatura: b. 292, fasc. 33
7296. Divisione in zone per l'anno scolastico 1986 - 1988 delle scuole medie del comune di Chiavenna
-

-
- Estremi cronologici:* 1986
- Classificazione:* 9.4
Segnatura: b. 292, fasc. 34
7297. Consorzio della scuola media fra i Comuni di Chiavenna - Piuro - San Giacomo Filippo - Prata Camportaccio - Mese: liquidazione delle spese con saldo per gli anni 1982 - 1985 e preventivo per il 1986 con delibera della Giunta municipale n. 218 del 31.12.1986; riparto delle spese; conto consuntivo, anni 1983 - 1985 e preventivo per l'anno 1986; avvisi di convocazione
- Estremi cronologici:* 1986
- Classificazione:* 9.4
Segnatura: b. 292, fasc. 35
7298. Scuola media statale "G. Garibaldi" di Chiavenna: richiesta di certificati di nascita e relativo riscontro dell'Ufficio comunale di anagrafe
- Estremi cronologici:* 1986
- Classificazione:* 9.4
Segnatura: b. 292, fasc. 36
7299. Scelta della lingua straniera nella scuola elementare: osservazioni e richieste dei genitori degli alunni della scuola media statale "G. Garibaldi" di Chiavenna
- Estremi cronologici:* 1986
- Classificazione:* 9.4
Segnatura: b. 292, fasc. 37
7300. Rettifica inerente gli idonei della Regione Lazio per la classe di concorso XXIX - disegno tecnico e artistico: circolare del Provveditorato agli studi
- Estremi cronologici:* 1986
- Classificazione:* 9.6
Segnatura: b. 292, fasc. 38
7301. Istituto professionale di Stato per l'industria e l'artigianato di Tirano: dépliant illustrativi di corsi di qualifica e post qualifica
- Estremi cronologici:* 1986
- Classificazione:* 9.6
Segnatura: b. 292, fasc. 39
7302. ENAIP Lombardia, Sede provinciale di Sondrio: bando di concorso per 20 tecnici informatici
- Estremi cronologici:* 1986
- Classificazione:* 9.6
Segnatura: b. 292, fasc. 40
-

-
7303. Amministrazione provinciale: bando di concorso per l'assegnazione di borse di studio a favore di studenti universitari valtellinesi, anno accademico 1985 - 1986
Estremi cronologici: 1986
Classificazione: 9.7
Segnatura: b. 292, fasc. 41
7304. Presentazione della legge regionale 81/85 "Norme in materia di biblioteche e archivi storici di enti locali o di interesse locale": invito della Regione Lombardia, Settore cultura e informazione
Estremi cronologici: 1986
Classificazione: 9.8
Segnatura: b. 292, fasc. 42
7305. Comunità Montana: bando di concorso pubblico per titoli ed esami per un posto di coordinatore dei servizi culturali
Estremi cronologici: 1986
Classificazione: 9.8
Segnatura: b. 292, fasc. 43
7306. Comunità Montana: avviso di incontro sugli aspetti funzionali e amministrativi riguardanti il sistema bibliotecario intercomunale
Estremi cronologici: 1986
Classificazione: 9.8
Segnatura: b. 292, fasc. 44
7307. Biblioteca succursale di Mese: avvisi di convocazione delle sedute della Commissione; comunicazioni dell'attività svolta; abbonamenti a periodici per il 1987; richieste di acquisto di forniture
Estremi cronologici: 1986
Classificazione: 9.8
Segnatura: b. 292, fasc. 45
7308. Assistente di biblioteca Trussoni Chiara: richiesta di congedo ordinario
Estremi cronologici: 1986
Classificazione: 9.8
Segnatura: b. 292, fasc. 46
7309. Museo della Valchiavenna: invito ad incontro sui risultati delle ricerche paleoambientali del prof. Fedele Francesco
Estremi cronologici: 1986
Classificazione: 9.8
Segnatura: b. 292, fasc. 47
-

-
7310. Associazioni culturali: richiesta di dati della Comunità Montana e relativo riscontro del sindaco
Estremi cronologici: 1986
Classificazione: 9.8
Segnatura: b. 292, fasc. 48
7311. Promozione della giornata della “Dante Alighieri”: circolare della Prefettura
Estremi cronologici: 1986
Classificazione: 9.8
Segnatura: b. 292, fasc. 49
7312. Presentazione della ristampa del volume “Andar per crotti” : invito del periodico “La voce della Valchiavenna”
Estremi cronologici: 1986
Classificazione: 9.8
Segnatura: b. 292, fasc. 50
7313. Convegno “La montagna: un protagonista nell’Italia degli anni ‘90” (Sondrio, 18 - 20 aprile 1986) : invito del Centro culturale e sociale don Minzoni di Sondrio
Estremi cronologici: 1986
Classificazione: 9.8
Segnatura: b. 292, fasc. 51
7314. Indagine sugli organismi di ricerca non universitari dipendenti o vigilati dagli enti locali: richiesta di dati della Prefettura
Estremi cronologici: 1986
Classificazione: 9.8
Segnatura: b. 292, fasc. 52
7315. Incontro di studio sul tema “Recupero e valorizzazione dei beni culturali ed ambientali: strategie e prospettive occupazionali nella provincia di Sondrio”: invito dell’ENAI Lombardia, Sede provinciale di Sondrio
Estremi cronologici: 1986
Classificazione: 9.8
Segnatura: b. 292, fasc. 53
7316. Corsi di orientamento musicale: richiesta di dati della Regione Lombardia, Settore istruzione e formazione professionale, e relativo riscontro del sindaco
Estremi cronologici: 1986
Classificazione: 9.8
Segnatura: b. 292, fasc. 54
7317. Contributo per il corso di allievi bandisti: richiesta della Banda “Don Primo” di Mese
Estremi cronologici: 1986
-

-
- Classificazione:* 9.8
Segnatura: b. 292, fasc. 55
7318. Comitato promotore della “Festa delle bande”: richiesta di contributo alla Comunità Montana
Estremi cronologici: 1986
- Classificazione:* 9.8
Segnatura: b. 292, fasc. 56
7319. Giochi della gioventù, edizione 1986: calendari e programmi delle manifestazioni provinciali
Estremi cronologici: 1986
- Classificazione:* 9.9
Segnatura: b. 292, fasc. 57
7320. Palestra comunale: richieste di utilizzo
Estremi cronologici: 1986
- Classificazione:* 9.9
Segnatura: b. 292, fasc. 58
- Cat. X - Lavori pubblici, poste - telegrafi, telefoni*
7321. Transitabilità del valico del Passo dello Spluga sulla SS n. 36: richiesta dell’Azienda autonoma di soggiorno e turismo di Madesimo
Estremi cronologici: 1986
- Classificazione:* 10.1
Segnatura: b. 293, fasc. 1
7322. Chiavi per l’apertura delle sbarre per il transito delle strade consorziali Giovanin - Albareda e Scandolera - Boeuc: consegna alla Comunità Montana
Estremi cronologici: 1986
- Classificazione:* 10.1
Segnatura: b. 293, fasc. 2
7323. Comune di San Giacomo Filippo: avviso di appalto per i lavori di costruzione della strada comunale Olmo - San Bernardo, 7° lotto, 2° stralcio
Estremi cronologici: 1986
- Classificazione:* 10.1
Segnatura: b. 293, fasc. 3
7324. Frazionamento dei terreni della via don Primo Lucchinetti, 5° lotto, e della strada ex Mulino e delle vasche dell’acquedotto: trasmissione di fascicoli dello Studio tecnico geom. Egidio Scaramellini

-
- Estremi cronologici:* 1986
- Classificazione:* 10.1
Segnatura: b. 293, fasc. 4
7325. Approvvigionamento di quantitativi di sale per assicurare la viabilità: circolare della Prefettura
- Estremi cronologici:* 1986
- Classificazione:* 10.1
Segnatura: b. 293, fasc. 5
7326. Sistemazione delle strade comunali residenziali, anni 1984 - 1986 - Progettista: geometra Cipriani Aldo, tecnico comunale - Impresa: Del Fante Rinaldo, di Samolaco - progetto (n. 2 copie) di Lire 184.000.000 e relativa approvazione e richiesta di mutuo di Lire 150.000.000 alla Cassa depositi e prestiti con delibera del Consiglio comunale n. 37 del 4.5.1984; incarico al geom. Lisignoli Siro per la predisposizione degli atti relativi all'accatastamento degli immobili comunali, al frazionamento e piano parcellare per la realizzazione delle strade comunali
- Estremi cronologici:* 1984 - 1986
- Classificazione:* 10.1
Segnatura: b. 293, fasc. 6
7327. Sistemazione delle strade comunali residenziali, anni 1984 - 1986: pratica inerente il mutuo di Lire 150.000.000 (1), anno 1984. Progettista: geometra Cipriani Aldo, tecnico comunale. Impresa: Del Fante Rinaldo, di Samolaco
- Estremi cronologici:* 1984 - 1986
- Classificazione:* 10.1
Segnatura: b. 293, fasc. 7
- Note:*
1. La pratica è conservata presso l'ufficio del segretario comunale.
7328. Sistemazione delle strade comunali residenziali, anni 1984 - 1986 - Progettista: geometra Cipriani Aldo, tecnico comunale - Impresa: Del Fante Rinaldo, di Samolaco - sistemazione degli imbocchi delle strade comunali in fregio alla SP n. 9 Chiavenna - Mese - Gordona: richiesta e relativo nullaosta dell'Amministrazione provinciale, anno 1984
- Estremi cronologici:* 1984 - 1986
- Classificazione:* 10.1
Segnatura: b. 293, fasc. 8
7329. Sistemazione delle strade comunali residenziali, anni 1984 - 1986 - Progettista: geometra Cipriani Aldo, tecnico comunale - Impresa: Del Fante Rinaldo, di Samolaco - liquidazione degli indennizzi per l'occupazione dei terreni acquisiti per la realizzazione delle strade residenziali della zona Scandolera; accordi amichevoli; acquisto di terreno di proprietà ENEL per l'attuazione di un posteggio
- Estremi cronologici:* 1984 - 1986
-

-
- Classificazione:* 10.1
Segnatura: b. 293, fasc. 9
7330. Sistemazione delle strade comunali residenziali, anni 1984 - 1986 - Progettista: geometra Cipriani Aldo, tecnico comunale - Impresa: Del Fante Rinaldo, di Samolaco - sistemazione della strada comunale Scandolera con variante interferente con l'oleodotto Ferrera - Spluga : benessere della SNAM, Servizio operativo oleodotti di Milano, anno 1984
Estremi cronologici: 1984 - 1986
- Classificazione:* 10.1
Segnatura: b. 293, fasc. 10
7331. Sistemazione delle strade comunali residenziali, anni 1984 - 1986 - Progettista: geometra Cipriani Aldo, tecnico comunale - Impresa: Del Fante Rinaldo, di Samolaco - gara d'appalto, anno 1984: lettera d'invito; elenco delle ditte invitate; dichiarazioni di presa conoscenza del progetto dei lavori e del capitolato; offerte in ribasso
Estremi cronologici: 1984 - 1986
- Classificazione:* 10.1
Segnatura: b. 293, fasc. 11
7332. Sistemazione delle strade comunali residenziali, anni 1984 - 1986 - Progettista: geometra Cipriani Aldo, tecnico comunale - Impresa: Del Fante Rinaldo, di Samolaco - atti inerenti l'impresa aggiudicataria: contratto; indicazione dei lavori e delle provviste
Estremi cronologici: 1984 - 1986
- Classificazione:* 10.1
Segnatura: b. 293, fasc. 12
7333. Sistemazione delle strade comunali residenziali, anni 1984 - 1986 - Progettista: geometra Cipriani Aldo, tecnico comunale - Impresa: Del Fante Rinaldo, di Samolaco - esecuzione dei lavori: approvazione del 1°, 2°, 3° SAL
Estremi cronologici: 1984 - 1986
- Classificazione:* 10.1
Segnatura: b. 293, fasc. 13
7334. Sistemazione delle strade comunali residenziali, anni 1984 - 1986 - Progettista: geometra Cipriani Aldo, tecnico comunale - Impresa: Del Fante Rinaldo, di Samolaco - perizia suppletiva e di variante e relativa approvazione con delibera del Consiglio comunale n. 86 del 16.11.1984
Estremi cronologici: 1984 - 1986
- Classificazione:* 10.1
Segnatura: b. 293, fasc. 14
7335. Sistemazione delle strade comunali residenziali, anni 1984 - 1986 - Progettista: geometra Cipriani Aldo, tecnico comunale - Impresa: Del Fante Rinaldo, di Samolaco
-

- atti di contabilità finale; certificato di regolare esecuzione e relativa approvazione con delibera della Giunta municipale n. 156 del 20.10.1986

Estremi cronologici: 1984 - 1986

Classificazione: 10.1

Segnatura: b. 293, fasc. 15

7336. Ampliamento della strada Cappella Grande - San Vittore, 2° lotto, anni 1985 - 1986 - Progettista: geometra Cipriani Aldo, tecnico comunale - Impresa: Fratelli Balatti snc, di Gordona - progetto (n. 2 copie) e relativa approvazione con delibera della Giunta municipale n. 21 del 4.2.1985

Estremi cronologici: 1985 - 1986

Classificazione: 10.1

Segnatura: b. 294, fasc. 1

7337. Ampliamento della strada Cappella Grande - San Vittore, 2° lotto, anni 1985 - 1986 - Progettista: geometra Cipriani Aldo, tecnico comunale - Impresa: Fratelli Balatti snc, di Gordona - gara d'appalto, anno 1985: lettera d'invito; elenco delle ditte invitate; dichiarazioni di presa conoscenza del progetto e delle condizioni di capitolato

Estremi cronologici: 1985 - 1986

Classificazione: 10.1

Segnatura: b. 294, fasc. 2

7338. Ampliamento della strada Cappella Grande - San Vittore, 2° lotto, anni 1985 - 1986. Periodo di non utilizzo del canale di scarico della centrale elettrica di Mese per lavori di allargamento di un ponte: richiesta in merito e relativo riscontro dell'ENEL, Compartimento di Milano; preventivo di spese per la fornitura di elementi prefabbricati dalla ditta Zecca di Cosio Stazione (1). Progettista: geometra Cipriani Aldo, tecnico comunale. Impresa: Fratelli Balatti snc, di Gordona

Estremi cronologici: 1985 - 1986

Classificazione: 10.1

Segnatura: b. 294, fasc. 3

Note:

1. *Con antecedenti dal 1983.*

7339. Ampliamento della strada Cappella Grande - San Vittore, 2° lotto, anni 1985 - 1986 - Progettista: geometra Cipriani Aldo, tecnico comunale - Impresa: Fratelli Balatti snc, di Gordona - atti inerenti l'impresa aggiudicataria, anno 1985: contratto; certificazione antimafia; distinta di liquidazione

Estremi cronologici: 1985 - 1986

Classificazione: 10.1

Segnatura: b. 294, fasc. 4

7340. Ampliamento della strada Cappella Grande - San Vittore, 2° lotto, anni 1985 - 1986 - Progettista: geometra Cipriani Aldo, tecnico comunale - Impresa: Fratelli Balatti snc, di Gordona - esecuzione dei lavori, anno 1985: approvazione del 1° SAL

-
- Estremi cronologici:* 1985 - 1986
- Classificazione:* 10.1
Segnatura: b. 294, fasc. 5
7341. Ampliamento della strada Cappella Grande - San Vittore, 2° lotto, anni 1985 - 1986 - Progettista: geometra Cipriani Aldo, tecnico comunale - Impresa: Fratelli Balatti snc, di Gordona - atti di contabilità finale; approvazione relativa e del certificato di regolare esecuzione con delibera del Consiglio comunale n. 59 del 25.6.1986
- Estremi cronologici:* 1985 - 1986
- Classificazione:* 10.1
Segnatura: b. 294, fasc. 6
7342. Ampliamento della strada Cappella Grande - San Vittore, 2° lotto, anni 1985 - 1986 - Progettista: geometra Cipriani Aldo, tecnico comunale - Impresa: Fratelli Balatti snc, di Gordona - collaudo statico delle strutture in conglomerato cementizio armato, anno 1986
- Estremi cronologici:* 1985 - 1986
- Classificazione:* 10.1
Segnatura: b. 294, fasc. 7
7343. Fornitura di segnaletica stradale: preventivo della ditta Eliolamp di Sondrio
- Estremi cronologici:* 1986
- Classificazione:* 10.1
Segnatura: b. 294, fasc. 8
7344. Aree verdi: preventivo della ditta Rossi Giancarlo di Chiavenna
- Estremi cronologici:* 1986
- Classificazione:* 10.1
Segnatura: b. 294, fasc. 9
7345. Orologio elettrico per il campanile: acquisto dalla ditta De Antoni di Chiari (BR)
- Estremi cronologici:* 1986
- Classificazione:* 10.1
Segnatura: b. 294, fasc. 10
7346. Lavori di costruzione della linea elettrica a 20 kw e sue opere accessorie e allacciamento della cabina Possabella per elettrificazione di zona rurale: autorizzazione rilasciata all'ENEL, Zona di Sondrio; autorizzazione ed erogazione di contributo della Comunità Montana; approvazione del preventivo di spesa per l'elettrificazione del nucleo di Possabella; allacciamento elettrico di 10 abitazioni
- Estremi cronologici:* 1983 - 1986
- Classificazione:* 10.3
Segnatura: b. 295, fasc. 1
-

-
7347. Nuove procedure integrate per la gestione dei contratti e delle convenzioni inerenti l'illuminazione pubblica e variabilità dei canoni: comunicazioni dell'ENEL, Compartimento di Milano
Estremi cronologici: 1986
- Classificazione:* 10.3
Segnatura: b. 295, fasc. 2
7348. Nuove lampade di illuminazione pubblica in via Cappella Grande e via Alla Croce e lavori di manutenzione elettrica: comunicazioni dell'ENEL, Compartimento di Milano; emissioni di mandati di pagamento all'ENEL
Estremi cronologici: 1986
- Classificazione:* 10.3
Segnatura: b. 295, fasc. 3
7349. ENEL, fatture per l'energia e prestazioni: note di trasmissione della Banca Piccolo Credito Valtellinese
Estremi cronologici: 1986
- Classificazione:* 10.3
Segnatura: b. 295, fasc. 4
7350. Progetto di metanizzazione della Valtellina e della Valchiavenna: circolari dell'Amministrazione provinciale; adesione della Comunità Montana alle offerte dell'Italgas di Torino
Estremi cronologici: 1986
- Classificazione:* 10.3
Segnatura: b. 295, fasc. 5
7351. Atteggimento ed iniziative degli enti locali nei confronti del problema nucleare: richiesta di dati della Prefettura e relativo riscontro del sindaco
Estremi cronologici: 1986
- Classificazione:* 10.3
Segnatura: b. 295, fasc. 6
7352. Consiglio comunale di Alseno (PC): delibera di proposta di denuclearizzazione del territorio comunale di Alseno per sviluppare una cultura di pace in occasione della incursione militare operata dagli Stati Uniti sul territorio libico
Estremi cronologici: 1986
- Classificazione:* 10.3
Segnatura: b. 295, fasc. 7
7353. Comunità Montana: avvisi di gara per lavori di sif dei torrenti Perandone in comune di Chiavenna, Valledrana in comune di Piuro e Masnera in comune di Villa di Chiavenna
Estremi cronologici: 1986
- Classificazione:* 10.4
-

-
- Segnatura:* *b. 295, fasc. 8*
7354. Legge regionale 57/86 inerente le norme per la costruzione, esercizio e vigilanza degli sbarramenti di ritenuta e dei bacini di accumulo di competenza regionale: circolare della Prefettura
Estremi cronologici: 1986
- Classificazione:* 10.4
Segnatura: *b. 295, fasc. 9*
7355. Servizio provinciale del genio civile, opere di difesa idraulica in zona Gualdiscione e del torrente Val Viola, ditta Tam Aldo di Villa di Chiavenna: dichiarazione di pubblica utilità; planimetrie; accordi amichevoli per la cessione di terreni; richiesta di indennizzo di Balatti Guido e Pedefferri Maria per fuoriuscita di acqua; avviso ad opponendum
Estremi cronologici: 1986
- Classificazione:* 10.4
Segnatura: *b. 295, fasc. 10*
7356. Servizio provinciale del genio civile di Sondrio, lavori di ripristino dell'alveo e rifacimento dell'arginatura sul torrente Rossedo, ditta Bernetta Carlo di Prata Camportaccio: avviso ad opponendum
Estremi cronologici: 1986
- Classificazione:* 10.4
Segnatura: *b. 295, fasc. 11*
7357. Rottura di tubazioni per il deflusso delle acque messe in opera dalla ditta Coedilt srl nella zona della frana in località Malona: segnalazione di Ruzzalini Gino, vigile comunale
Estremi cronologici: 1986
- Classificazione:* 10.4
Segnatura: *b. 295, fasc. 12*
7358. Inaccessibilità dei terreni di proprietà di Folladori Egidia, in foglio catastale n. 14, mappali n. 22 e 23, a causa di opere di arginatura della Val Vallascia: richiesta di intervento di Folladori Ezio, fratello della proprietaria
Estremi cronologici: 1986
- Classificazione:* 10.4
Segnatura: *b. 295, fasc. 13*
7359. Realizzazione dell'acquedotto consortile di Mese, Prata Camportaccio, Chiavenna, San Giacomo Filippo: concessione al Comune di Chiavenna di derivazione d'acqua per uso potabile dalle sorgenti Filigheccio; avvisi d'appalto
Estremi cronologici: 1986
- Classificazione:* 10.4
Segnatura: *b. 295, fasc. 14*
-

-
7360. Manutenzione ordinaria degli acquedotti: disposizioni dell'USSL n. 20 di Chiavenna
Estremi cronologici: 1986
Classificazione: 10.4
Segnatura: b. 295, fasc. 15
7361. Prelievo di acqua potabile dall'acquedotto comunale di Mese da parte dei vigili del fuoco di Chiavenna: comunicazione del sindaco di Campodolcino
Estremi cronologici: 1986
Classificazione: 10.4
Segnatura: b. 295, fasc. 16
7362. Sollecito di riparazione del contatore d'acqua: notifica a Balatti Carlo
Estremi cronologici: 1986
Classificazione: 10.4
Segnatura: b. 295, fasc. 17
7363. Realizzazione della fognatura nella frazione Albareda del comune di San Giacomo Filippo: avviso d'appalto del Comune di Madesimo; richiesta di autorizzazione alla Comunità Montana
Estremi cronologici: 1986
Classificazione: 10.4
Segnatura: b. 295, fasc. 18
7364. Progetto della fognatura comunale, tratti Madonna delle Grazie, Scandolera, Corte dei Piatti, Zappastagno: dichiarazione di proprietà e competenza comunale; trasmissione di parcella per indagine e relazione geologica del geologo Volpatti Peppino
Estremi cronologici: 1986
Classificazione: 10.4
Segnatura: b. 295, fasc. 19
7365. Allacciamenti fognari all'impianto centrale di raccolta e depurazione: richiesta di dati dell'USSL n. 20 di Chiavenna, Servizio di igiene pubblica, ambientale e TSSL, e relativo riscontro del sindaco
Estremi cronologici: 1986
Classificazione: 10.4
Segnatura: b. 295, fasc. 20
7366. Domande di allacciamento alla fognatura comunale e bollette di versamento delle quote relative
Estremi cronologici: 1986
Classificazione: 10.4
Segnatura: b. 295, fasc. 21
7367. Avvisi notificati di allacciamento alla fognatura comunale
-

-
- Estremi cronologici:* 1986
- Classificazione:* 10.4
Segnatura: b. 295, fasc. 22
7368. Fornitura di tappi in plastica per la fognatura: richiesta di preventivo alla ditta SOCAP di Milano
- Estremi cronologici:* 1986
- Classificazione:* 10.4
Segnatura: b. 295, fasc. 23
7369. Nota di debito per interessi di mora: proposta di transazione della ditta Dalmine - Centro tubi in resine di Levate (Bg)
- Estremi cronologici:* 1986
- Classificazione:* 10.4
Segnatura: b. 295, fasc. 24
7370. Impianti di depurazione: richiesta di dati dell'USSL n. 20 di Chiavenna
- Estremi cronologici:* 1986
- Classificazione:* 10.4
Segnatura: b. 295, fasc. 25
7371. Tariffe da applicarsi nel 1987 per i servizi di raccolta, allontanamento, depurazione e scarico delle acque di rifiuto provenienti da insediamenti produttivi: circolare della Regione Lombardia, Settore ambiente ed ecologia
- Estremi cronologici:* 1986
- Classificazione:* 10.4
Segnatura: b. 295, fasc. 26
7372. Consorzio intercomunale collettore - depuratore - fognatura di Chiavenna e uniti: reversali di cassa della quota di riparto provvisorio delle spese di gestione consortili per gli anni 1984 e 1985; circolare inerente la determinazione del canone per la depurazione delle acque per il 1986
- Estremi cronologici:* 1986
- Classificazione:* 10.4
Segnatura: b. 295, fasc. 27
7373. Consorzio intercomunale collettore - depuratore - fognatura di Chiavenna e uniti: richieste al presidente del Consorzio di risarcimenti delle spese di manutenzione del collettore - depuratore e relativi conteggi; comando all'operaio comunale Iemi Aldo di prestazione di servizio presso il depuratore
- Estremi cronologici:* 1985 - 1986
- Classificazione:* 10.4
Segnatura: b. 295, fasc. 28
-

-
7374. Centro compartimentale servizi bancoposta per la Lombardia di Milano: disposizioni e richiesta di dati
Estremi cronologici: 1986
- Classificazione:* 10.7
Segnatura: b. 295, fasc. 29
7375. Ufficio postale di Mese: nuovo contratto di locazione di locali di proprietà comunale all'Amministrazione poste e telecomunicazioni; fattura per spese di riscaldamento; richiesta di inoltro della domanda di contratto per la fornitura di energia elettrica
Estremi cronologici: 1985 - 1986
- Classificazione:* 10.7
Segnatura: b. 295, fasc. 30
7376. SIP, Agenzia di Sondrio: richieste di dati e relativo riscontro del sindaco; circolari; sollecito di pagamento
Estremi cronologici: 1985 - 1986
- Classificazione:* 10.7
Segnatura: b. 295, fasc. 31
7377. Rapporto di sopralluogo presso l'abitazione di Balatti Aldo per accertamento richiesto dall'URAR TV
Estremi cronologici: 1986
- Classificazione:* 10.7
Segnatura: b. 295, fasc. 32
7378. Esame della proposta di soppressione del servizio ferroviario sulla linea Colico - Chiavenna : delibere del Consiglio comunale di San Giacomo Filippo; ordini del giorno e avviso di incontro della Comunità Montana
Estremi cronologici: 1986
- Classificazione:* 10.8
Segnatura: b. 295, fasc. 33
7379. Sentenza del pretore di Tirano concernente l'autorizzazione concessa dalla Regione Lombardia per i lavori di preparazione della pista sciistica per i mondiali di sci svoltisi in Valtellina nel 1985: comunicato stampa della VII Commissione per il territorio del Consiglio regionale
Estremi cronologici: 1986
- Classificazione:* 10.8
Segnatura: b. 295, fasc. 34
7380. Disciplina dei trasporti e sicurezza stradale: circolari della Prefettura
Estremi cronologici: 1986
- Classificazione:* 10.8
Segnatura: b. 295, fasc. 35
-

-
7381. Consorzio trasporti pubblici della provincia di Sondrio: avviso di convocazione e delibere dell'assemblea consorziale, anno 1986; conferenza di servizio per l'esame di domande di variazione delle modalità di esercizio di autolinee regionali esistenti
Estremi cronologici: 1986
Classificazione: 10.8
Segnatura: b. 295, fasc. 36
7382. Società Trasporti Pubblici di Sondrio spa: ordine di servizio inerente variazioni del programma di esercizio delle autolinee della Valchiavenna; disposizioni per la fornitura di cartelli indicatori di fermata di autobus di linea
Estremi cronologici: 1986
Classificazione: 10.8
Segnatura: b. 295, fasc. 37
7383. Rilevazione annuale per la redazione del conto nazionale dei trasporti e statistiche CEE, anno 1985: richiesta di dati del Ministero dei trasporti e relativo prospetto di riscontro
Estremi cronologici: 1986
Classificazione: 10.8
Segnatura: b. 295, fasc. 38
7384. Ordine degli ingegneri della provincia di Sondrio: elezioni del Consiglio
Estremi cronologici: 1986
Classificazione: 10.9
Segnatura: b. 296, fasc. 1
7385. Ordine degli architetti della provincia di Sondrio: elezioni del Consiglio
Estremi cronologici: 1986
Classificazione: 10.9
Segnatura: b. 296, fasc. 2
7386. Presenza in Sondrio di un funzionario comunale del Servizio beni ambientali: richiesta degli ordini professionali
Estremi cronologici: 1986
Classificazione: 10.9
Segnatura: b. 296, fasc. 3
7387. Cassa nazionale di previdenza ed assistenza per gli ingegneri ed architetti, Servizio vigilanza e contributi indiretti: richiesta di versamento per concessione a Prevostini Rosa
Estremi cronologici: 1986
Classificazione: 10.9
Segnatura: b. 296, fasc. 4
-

-
7388. Perizia geologica della frana in località Malona approntata dai tecnici del Genio civile: richiesta di esame dei consiglieri comunali Balatti Tiziana e Invernizzi Giovanni e relativo riscontro (negativo) del sindaco
Estremi cronologici: 1986
- Classificazione:* 10.9
Segnatura: b. 296, fasc. 5
7389. Offerte di consulenze di geometri e ingegneri
Estremi cronologici: 1986
- Classificazione:* 10.9
Segnatura: b. 296, fasc. 6
7390. Richieste di inserimento nell'elenco delle ditte comunali fiduciarie e di partecipazione a gare d'appalto
Estremi cronologici: 1986
- Classificazione:* 10.9
Segnatura: b. 296, fasc. 7
7391. Richieste di inserimento nell'albo dei fornitori comunali
Estremi cronologici: 1986
- Classificazione:* 10.9
Segnatura: b. 296, fasc. 8
7392. Ufficio tecnico: rapporti mensili del lavoro del personale operaio
Estremi cronologici: 1986
- Classificazione:* 10.9
Segnatura: b. 296, fasc. 9
7393. Richieste di concessioni per lavori di manutenzione edilizia
Estremi cronologici: 1986
- Classificazione:* 10.10
Segnatura: b. 296, fasc. 10
7394. Commissione edilizia: avvisi di convocazione
Estremi cronologici: 1986
- Classificazione:* 10.10
Segnatura: b. 296, fasc. 11
7395. Registro dei verbali delle deliberazioni della Commissione tecnica, anni 1980 - 1986 (1)
Estremi cronologici: 1980 - 1986
- Classificazione:* 10.10
Segnatura: b. 296, fasc. 12

Note:

1. Il registro è conservato presso l'Ufficio tecnico.

7396. IREF: bando per la diffusione del corso di aggiornamento su "Gestione e controllo dei programmi edilizi"
Estremi cronologici: 1986
Classificazione: 10.10
Segnatura: b. 296, fasc. 13
7397. Rilevazioni statistiche mensili dell'attività edilizia, anno 1985: modelli ISTAT
Estremi cronologici: 1986
Classificazione: 10.10
Segnatura: b. 296, fasc. 14
7398. Rilevazioni statistiche mensili dell'attività edilizia, anno 1986: trasmissioni di modelli ISTAT
Estremi cronologici: 1986
Classificazione: 10.10
Segnatura: b. 296, fasc. 15
7399. Concessione edilizia n. 21 del 3.5.1985 a Cargasacchi Arturo: opposizione di Abram Romeo
Estremi cronologici: 1986
Classificazione: 10.10
Segnatura: b. 296, fasc. 16
7400. Richiesta di Pedefferri Agostino all'Ufficio tecnico per un sopralluogo in via Motto; richiesta di Geronimi Renato alla Commissione edilizia per la concessione di terreno
Estremi cronologici: 1986
Classificazione: 10.10
Segnatura: b. 296, fasc. 17
7401. Verbale di accertamento del vigile urbano Ruzzalini Gino in località Peverello concernente l'immobile di proprietà di Gulin Federica
Estremi cronologici: 1986
Classificazione: 10.10
Segnatura: b. 296, fasc. 18
7402. Ordinanza di demolizione: richieste di notifica del Comune di Madesimo ad Abram Rinaldo
Estremi cronologici: 1986
Classificazione: 10.10
Segnatura: b. 296, fasc. 19

-
7403. Demolizione di tettoie in legno prive di autorizzazione: disposizioni nei confronti di Palumberi Fedele
Estremi cronologici: 1986
Classificazione: 10.10
Segnatura: b. 296, fasc. 20
7404. Domanda di condono edilizio di Guglielmana Franco e Del Giorgio Adele: richiesta di dati
Estremi cronologici: 1986
Classificazione: 10.10
Segnatura: b. 296, fasc. 21
7405. Acquisizione dei primi risultati comunali concernenti la sanatoria delle opere edilizie abusive, L. 47/85: prospetto
Estremi cronologici: 1986
Classificazione: 10.10
Segnatura: b. 296, fasc. 22
7406. Domande di concessione e di autorizzazione in sanatoria per opere eseguite su aree sottoposte a vincolo idrogeologico: circolari della Regione Lombardia, Servizio legale e contenzioso, della Prefettura e della Comunità Montana; richiesta di dati della Prefettura e relativo riscontro del sindaco
Estremi cronologici: 1986
Classificazione: 10.10
Segnatura: b. 296, fasc. 23
7407. Modifica della destinazione di terreni soggetti a vincolo idrogeologico, L.R. 8/76, articolo 25: notifiche di decreti
Estremi cronologici: 1986
Classificazione: 10.10
Segnatura: b. 296, fasc. 24
7408. Predisposizione di piani paesistici: comunicazione dell'Associazione laureati in scienze agrarie e scienze forestali della provincia di Sondrio
Estremi cronologici: 1986
Classificazione: 10.10
Segnatura: b. 296, fasc. 25
7409. Certificazioni di carattere urbanistico
Estremi cronologici: 1986
Classificazione: 10.10
Segnatura: b. 296, fasc. 26
-

-
7410. Certificati di destinazione urbanistica e della condizione dei fabbricati, L.R. 47/85, articolo 18: richieste e relativi rilasci
Estremi cronologici: 1986
Classificazione: 10.10
Segnatura: b. 296, fasc. 27
7411. Programmi integrati di recupero del patrimonio edilizio esistente, L.R. 22/86: circolari della Regione Lombardia, Assessorato ai lavori pubblici ed edilizia residenziale
Estremi cronologici: 1986
Classificazione: 10.10
Segnatura: b. 296, fasc. 28
7412. Attuazione dell'anagrafe dell'utenza e del patrimonio di edilizia residenziale pubblica, L.R. 91/83: richiesta di dati della Regione Lombardia, Assessorato ai lavori pubblici ed edilizia residenziale, e relativo riscontro del sindaco
Estremi cronologici: 1986
Classificazione: 10.10
Segnatura: b. 296, fasc. 29
7413. Assegnazione di alloggi di edilizia residenziale pubblica: circolare del Ministero dei lavori pubblici
Estremi cronologici: 1986
Classificazione: 10.10
Segnatura: b. 296, fasc. 30
7414. Dichiarazione di ottemperamento delle condizioni apposte nelle convenzioni stipulate per la realizzazione di immobili residenziali da parte della Cooperativa edilizia solidarietà delle ACLI: rilascio al Policonsorzio provinciale ACLI di Sondrio
Estremi cronologici: 1986
Classificazione: 10.10
Segnatura: b. 296, fasc. 31
7415. Aree destinabili all'edificazione di edilizia residenziale e popolare: circolare del Ministero dei lavori pubblici; richiesta di dati dell'ANCI, Sezione regionale lombarda
Estremi cronologici: 1986
Classificazione: 10.10
Segnatura: b. 296, fasc. 32
7416. Amministrazione provinciale di Sondrio: pubblicazione dei "Quaderni della Provincia" su "Convegno utilizzo e salvaguardia del territorio - tre esperienze a confronto", (Tirano, 29.9.1985)
Estremi cronologici: 1986
Classificazione: 10.10
Segnatura: b. 296, fasc. 33
-

-
7417. Adempimenti regionali in materia di tutela delle zone di particolare interesse ambientale, L. 431/85, articolo 1: circolari della Regione Lombardia, Settore al coordinamento per il territorio
Estremi cronologici: 1986
Classificazione: 10.10
Segnatura: b. 296, fasc. 34
7418. Interventi di ristrutturazione per l'eliminazione delle barriere architettoniche: circolare della Prefettura; richiesta di dati della Regione Lombardia, Settore trasporto e mobilità
Estremi cronologici: 1986
Classificazione: 10.10
Segnatura: b. 296, fasc. 35
7419. Applicazione della normativa concernente l'arte negli edifici: circolare e richiesta di dati della Prefettura e relativo riscontro (negativo) del sindaco
Estremi cronologici: 1986
Classificazione: 10.10
Segnatura: b. 296, fasc. 36
7420. Rilevazioni statistiche trimestrali delle opere pubbliche, anno 1986
Estremi cronologici: 1986
Classificazione: 10.10
Segnatura: b. 296, fasc. 37
7421. Interrogazione parlamentare in merito a progetti inattuati nell'ultimo quinquennio regolarmente commissionati e pagati: richiesta di dati della Prefettura e relativo riscontro (negativo) del sindaco
Estremi cronologici: 1986
Classificazione: 10.10
Segnatura: b. 296, fasc. 38
7422. Affidamento alla ditta Edilcasa di Barri e Rogantini di Mese dei lavori per la sistemazione dell'immobile comunale denominato "Casa ex via": delibera della Giunta municipale n. 23 del 11.2.1986
Estremi cronologici: 1986
Classificazione: 10.10
Segnatura: b. 296, fasc. 39
7423. Comunità Montana: richiesta di pubblicazione di avviso di gara per i lavori di ristrutturazione e restauro dell'ex birrificio, 6° lotto Museo, in comune di Chiavenna
Estremi cronologici: 1986
Classificazione: 10.10
Segnatura: b. 296, fasc. 40
-

-
7424. Ristrutturazione del municipio, I e II lotto, anni 1984 - 1986 - Progettista: Andreoletti geom. Mario - Impresa: Rabbiosi Tarcisio di Cosio Valtellino - progetto, anno 1984
Estremi cronologici: 1984 - 1986
- Classificazione:* 10.10
Segnatura: b. 296, fasc. 41
7425. Ristrutturazione del municipio, I e II lotto, anni 1984 - 1986 - Progettista: Andreoletti geom. Mario - Impresa: Rabbiosi Tarcisio di Cosio Valtellino - gara d'appalto, anno 1984
Estremi cronologici: 1984 - 1986
- Classificazione:* 10.10
Segnatura: b. 296, fasc. 42
7426. Ristrutturazione del municipio, I e II lotto, anni 1984 - 1986 - Progettista: Andreoletti geom. Mario - Impresa: Rabbiosi Tarcisio di Cosio Valtellino - atti relativi all'impresa, anni 1984 - 1986
Estremi cronologici: 1984 - 1986
- Classificazione:* 10.10
Segnatura: b. 296, fasc. 43
7427. Ristrutturazione del municipio, I e II lotto, anni 1984 - 1986 - Progettista: Andreoletti geom. Mario - Impresa: Rabbiosi Tarcisio di Cosio Valtellino - perizia suppletiva, anno 1985
Estremi cronologici: 1984 - 1986
- Classificazione:* 10.10
Segnatura: b. 296, fasc. 44
7428. Ristrutturazione del municipio, I e II lotto, anni 1984 - 1986 - Progettista: Andreoletti geom. Mario - Impresa: Rabbiosi Tarcisio di Cosio Valtellino - contabilità finale, 25.6.1986
Estremi cronologici: 1984 - 1986
- Classificazione:* 10.10
Segnatura: b. 296, fasc. 45

Cat. XI - Agricoltura, industria, commercio

7429. Servizio contributi agricoli unificati: pubblicazione degli elenchi - matricola dei nominativi dei lavoratori agricoli subordinati
Estremi cronologici: 1986
- Classificazione:* 11.1
Segnatura: b. 297, fasc. 1
7430. Indennità compensativa, anno 1985: elenco dei beneficiari
Estremi cronologici: 1986

-
- Classificazione:* 11.1
Segnatura: b. 297, fasc. 2
7431. Albo degli imprenditori agricoli della provincia di Sondrio: elenco degli iscritti aggiornato al 3.6.1986
Estremi cronologici: 1986
- Classificazione:* 11.1
Segnatura: b. 297, fasc. 3
7432. Attività amministrativa regionale in merito agli usi civici: circolare della Regione Lombardia, Settore agricoltura e foreste
Estremi cronologici: 1986
- Classificazione:* 11.1
Segnatura: b. 297, fasc. 4
7433. Formazione del catasto e dell'anagrafe vitivinicola: richieste di dati dell'Amministrazione provinciale; prospetti
Estremi cronologici: 1986
- Classificazione:* 11.1
Segnatura: b. 297, fasc. 5
7434. Disciplina della fermentazione dei vini, della vendemmia e della detenzione delle vinacce per la corrente annata agraria: circolare della Prefettura
Estremi cronologici: 1986
- Classificazione:* 11.1
Segnatura: b. 297, fasc. 6
7435. Denunce di giacenza di vino e prodotti vinicoli al 31.8.1986
Estremi cronologici: 1986
- Classificazione:* 11.1
Segnatura: b. 297, fasc. 7
7436. Dichiarazioni della produzione di vino e di prodotti vinicoli, anno 1986 - 1987
Estremi cronologici: 1986
- Classificazione:* 11.1
Segnatura: b. 297, fasc. 8
7437. Riunione sul problema della frutticoltura: avviso di incontri della Comunità Montana
Estremi cronologici: 1986
- Classificazione:* 11.1
Segnatura: b. 297, fasc. 9
7438. Contributi spese per l'indagine mensile sul latte e sui prodotti lattiero - caseari e conguaglio, anno 1985 e precedenti: comunicazioni dell'ISTAT
-

-
- Estremi cronologici:* 1986
- Classificazione:* 11.1
Segnatura: b. 297, fasc. 10
7439. Statistiche mensili sul latte e sui prodotti lattiero - caseari, anno 1986: modelli ISTAT
Estremi cronologici: 1986
- Classificazione:* 11.1
Segnatura: b. 297, fasc. 11
7440. Forestazione, ambiente e salute pubblica: circolari dell'USSL n. 20 di Chiavenna e della Prefettura
Estremi cronologici: 1986
- Classificazione:* 11.1
Segnatura: b. 297, fasc. 12
7441. Denominazione del Coordinamento di Sondrio del Corpo forestale dello Stato: comunicato
Estremi cronologici: 1986
- Classificazione:* 11.1
Segnatura: b. 297, fasc. 13
7442. Comunicazione di grave pericolo di incendi boschivi: circolari della Prefettura
Estremi cronologici: 1986
- Classificazione:* 11.1
Segnatura: b. 297, fasc. 14
7443. Assegnazione di piantine forestali: comunicazione della Regione Lombardia, Azienda regionale delle foreste
Estremi cronologici: 1986
- Classificazione:* 11.1
Segnatura: b. 297, fasc. 15
7444. Conseguimento del certificato di abilitazione all'esercizio venatorio, anno 1986: calendario degli esami
Estremi cronologici: 1986
- Classificazione:* 11.1
Segnatura: b. 297, fasc. 16
7445. Premio di riconoscenza in occasione di gara provinciale di pesca: richiesta di rilascio dell'Associazione pescasportiva Valchiavenna
Estremi cronologici: 1986
- Classificazione:* 11.1
Segnatura: b. 297, fasc. 17
-

-
7446. Canone di locazione della peschiera dell'Azienda agricola Mandelli ss di Cassolnovo (PV), anni 1986 - 1990: trasmissione di assegno circolare alla Tesoreria comunale
Estremi cronologici: 1986
Classificazione: 11.1
Segnatura: b. 297, fasc. 18
7447. Attività di vigilanza sulle cave e discariche: circolari della Regione Lombardia; richiesta di dati dell'Amministrazione provinciale
Estremi cronologici: 1986
Classificazione: 11.2
Segnatura: b. 297, fasc. 19
7448. Rispetto dei limiti temporali nello svolgimento dell'attività commerciale esercitata dagli artigiani: disposizioni della Prefettura
Estremi cronologici: 1986
Classificazione: 11.2
Segnatura: b. 297, fasc. 20
7449. Istruttoria delle domande di iscrizione all'albo delle imprese artigiane: modulo di denuncia di cessazione della ditta Broglio Antonio di Mese
Estremi cronologici: 1986
Classificazione: 11.2
Segnatura: b. 297, fasc. 21
7450. Rinnovo di licenze di panificazione e macinazione, anno 1986: disposizioni e richieste di dati della Camera di Commercio di Sondrio; decreto del presidente della Regione Lombardia
Estremi cronologici: 1986
Classificazione: 11.2
Segnatura: b. 297, fasc. 22
7451. Statistiche periodiche del consumo medio di pane, anno 1986
Estremi cronologici: 1986
Classificazione: 11.2
Segnatura: b. 297, fasc. 23
7452. Licenza di commercio al minuto per i panificatori: parere dell'Unione artigiani della provincia di Sondrio
Estremi cronologici: 1986
Classificazione: 11.2
Segnatura: b. 297, fasc. 24
7453. Competenza in merito all'autorizzazione alla panificazione e vendita domenicale del pane: disposizioni del prefetto
-

-
- Estremi cronologici:* 1986
Classificazione: 11.2
Segnatura: b. 297, fasc. 25
7454. Calendario delle panificazioni durante le festività del 1986
Estremi cronologici: 1986
Classificazione: 11.2
Segnatura: b. 297, fasc. 26
7455. Unione artigiani della provincia di Sondrio: documento unitario sulla situazione della provincia di Sondrio
Estremi cronologici: 1986
Classificazione: 11.2
Segnatura: b. 297, fasc. 27
7456. INPS, Reparto riscossione contributi e vigilanza: circolari
Estremi cronologici: 1986
Classificazione: 11.2
Segnatura: b. 297, fasc. 28
7457. INAIL: denunce di infortuni sul lavoro, anno 1986
Estremi cronologici: 1986
Classificazione: 11.2
Segnatura: b. 297, fasc. 29
7458. Richiesta di annotazioni di pensioni sul cartellino anagrafico da parte dell'INPS di Sondrio: dichiarazione di non conoscenza di Nerini Onelia Stuper da parte dell'ufficiale d'anagrafe
Estremi cronologici: 1986
Classificazione: 11.2
Segnatura: b. 297, fasc. 30
7459. Dichiarazioni del reddito del nucleo familiare del personale dipendente residente nel comune di Mese al fine dell'attribuzione delle quote di aggiunta di famiglia
Estremi cronologici: 1986
Classificazione: 11.2
Segnatura: b. 297, fasc. 31
7460. Camera di commercio di Sondrio: bando di concorso per i premi della fedeltà al lavoro e del progresso economico
Estremi cronologici: 1986
Classificazione: 11.3
Segnatura: b. 297, fasc. 32
-

-
7461. Ordinanze di ingiunzione di pagamento: notifiche del Ministero dell'industria, commercio e artigianato, Uffici provinciali di Sondrio e di Teramo
Estremi cronologici: 1986
- Classificazione:* 11.3
Segnatura: b. 297, fasc. 33
7462. Cancellazioni dal registro degli esercenti il commercio; ordinanza inerente gli orari dei pubblici esercizi in occasione delle festività natalizie
Estremi cronologici: 1986
- Classificazione:* 11.3
Segnatura: b. 297, fasc. 34
7463. Rilevazione dei grandi esercizi al dettaglio specializzati: richiesta di dati dell'Ufficio provinciale di statistica e relativo riscontro del sindaco
Estremi cronologici: 1986
- Classificazione:* 11.3
Segnatura: b. 297, fasc. 35
7464. Rilevazione dei punti di vendita per il commercio al dettaglio, situazione e dati riferiti al 31.12.1985: statistica della Regione Lombardia, Settore commercio
Estremi cronologici: 1986
- Classificazione:* 11.3
Segnatura: b. 297, fasc. 36
7465. Dati sulla ditta Pre Mont srl di Mese: richiesta dell'avv. Capettini Giovanna di Pusiano (CO) per conto della ditta Edilriva - Brianzauto di Cesana Brianza (CO)
Estremi cronologici: 1986
- Classificazione:* 11.3
Segnatura: b. 297, fasc. 37
7466. Commissione del commercio in sede fissa: avviso di convocazione
Estremi cronologici: 1986
- Classificazione:* 11.3
Segnatura: b. 297, fasc. 38
7467. Chiusura per ferie di esercizio commerciale: comunicazione di Salvagni Roberto
Estremi cronologici: 1986
- Classificazione:* 11.3
Segnatura: b. 297, fasc. 39
7468. ABRAM LUCA: autorizzazione amministrativa all'esercizio del commercio in sede fissa n. 19 del 1.12.1984; comunicazione di trasferimento di licenza con subingresso nel pubblico esercizio gestito da Copetti Almiro Mario
Estremi cronologici: 1984 - 1986
-

-
- Classificazione:* 11.3
Segnatura: b. 297, fasc. 40
7469. SPAVIOLI SANDRINA, cessazione dell'attività del commercio in sede fissa in data 2.4.1986: domanda per l'ottenimento della licenza all'esercizio commerciale; autorizzazione amministrativa n. 22 del 10.1.1986; dichiarazione di cessata attività a favore della società Valmarket di Agostoni Giboli e C. snc di Primaluna (CO)
Estremi cronologici: 1983 - 1986
- Classificazione:* 11.3
Segnatura: b. 297, fasc. 41
7470. Commissione del commercio ambulante, nomina dei componenti: delibera del Consiglio comunale n. 48 del 21.4.1986
Estremi cronologici: 1986
- Classificazione:* 11.3
Segnatura: b. 297, fasc. 42
7471. Dati statistici concernenti le autorizzazioni per il commercio ambulante: sollecito di riscontro della Regione Lombardia, Assessorato al commercio
Estremi cronologici: 1986
- Classificazione:* 11.3
Segnatura: b. 297, fasc. 43
7472. Divieto di vendita ambulante di bevande alcoliche: disposizioni prefettizie
Estremi cronologici: 1986
- Classificazione:* 11.3
Segnatura: b. 297, fasc. 44
7473. Blocco dei prezzi e delle tariffe a seguito della mancata approvazione della legge finanziaria; disciplina dei prezzi delle merci: disposizioni prefettizie
Estremi cronologici: 1986
- Classificazione:* 11.3
Segnatura: b. 297, fasc. 45
7474. Disciplina dei prezzi massimi di vendita al consumo dei generi di prima necessità: aggiornamenti del Comitato provinciale dei prezzi di Sondrio
Estremi cronologici: 1986
- Classificazione:* 11.3
Segnatura: b. 297, fasc. 46
7475. Piani comunali di localizzazione dei punti ottimali di vendita di giornali, quotidiani e riviste: richiesta di dati della Prefettura
Estremi cronologici: 1986
- Classificazione:* 11.3
-

-
- Segnatura:* *b. 297, fasc. 47*
7476. Riordinamento dell'amministrazione periferica del turismo e applicazione dell'imposta di soggiorno, L.R. 28/86: disposizioni del presidente della Regione Lombardia
Estremi cronologici: 1986
- Classificazione:* 11.3
Segnatura: *b. 297, fasc. 48*
7477. Rilevazione a fini statistici della consistenza degli occupati nel settore del turismo: richiesta di dati dell'EPT e relativo riscontro (negativo) del sindaco
Estremi cronologici: 1986
- Classificazione:* 11.3
Segnatura: *b. 297, fasc. 49*
7478. AIRVAS di Madesimo: invito a manifestazione di promozione turistica
Estremi cronologici: 1986
- Classificazione:* 11.3
Segnatura: *b. 297, fasc. 50*
7479. Imposta di soggiorno delle nuove località riconosciute stazione di cura, soggiorno e turismo: richiesta di dati dell'ACI di Sondrio e relativo riscontro (negativo) del sindaco
Estremi cronologici: 1986
- Classificazione:* 11.3
Segnatura: *b. 297, fasc. 51*
7480. Corpo nazionale del soccorso alpino, Stazione di Chiavenna: elenco degli iscritti, anno 1986; relazione annuale, anno 1985; relazione sull'attività delle stazioni di soccorso
Estremi cronologici: 1986
- Classificazione:* 11.3
Segnatura: *b. 297, fasc. 52*
7481. Disciplina dell'agriturismo, L. 730/85: circolare della Prefettura
Estremi cronologici: 1986
- Classificazione:* 11.3
Segnatura: *b. 297, fasc. 53*
7482. Società Pedale Morbegnese di Morbegno: richiesta di nullaosta per transito di gara ciclistica
Estremi cronologici: 1986
- Classificazione:* 11.3
Segnatura: *b. 297, fasc. 54*
-

-
7483. Approvazione del piano delle attività sportive, anno 1986: delibera del Consiglio comunale n. 30 del 21.3.1986; programma; convocazione della Commissione sportiva
Estremi cronologici: 1986
- Classificazione: 11.3*
Segnatura: b. 297, fasc. 55
7484. Campo sportivo comunale : richieste di utilizzazione
Estremi cronologici: 1986
- Classificazione: 11.3*
Segnatura: b. 297, fasc. 56
7485. Corso di tennis organizzato dalla Commissione sportiva: programma
Estremi cronologici: 1986
- Classificazione: 11.3*
Segnatura: b. 297, fasc. 57
7486. Finanziamenti a tasso eccezionalmente agevolato per la realizzazione di impianti natatori: proposta della ditta Germa di Cuneo
Estremi cronologici: 1986
- Classificazione: 11.3*
Segnatura: b. 297, fasc. 58
7487. Circolo pattinatori Chiavenna: pubblico avviso per l'assunzione di direttore da parte del Centro sportivo Valchiavenna
Estremi cronologici: 1986
- Classificazione: 11.3*
Segnatura: b. 297, fasc. 59
7488. Disciplina e promozione delle manifestazioni fieristiche, L.R. 45/80: richiesta di dati della Camera di Commercio di Sondrio e relativo riscontro (negativo) del sindaco
Estremi cronologici: 1986
- Classificazione: 11.4*
Segnatura: b. 297, fasc. 60
7489. Jurato Gaetano: richiesta e rilascio di autorizzazione di occupazione temporanea di area pubblica per esercizio commerciale in occasione di una manifestazione fieristica
Estremi cronologici: 1986
- Classificazione: 11.4*
Segnatura: b. 297, fasc. 61
-

Cat. XII - Stato civile - censimento - statistica

7490. Verbale di verificaione dei registri dello stato civile; dati statistici dello stato civile, anno 1985
Estremi cronologici: 1986
Classificazione: 12.1
Segnatura: b. 298, fasc. 1
7491. Trasmissione dei registri dello stato civile, anno 1985, alla Procura della Repubblica di Sondrio
Estremi cronologici: 1986
Classificazione: 12.1
Segnatura: b. 298, fasc. 2
7492. Rilascio degli estratti degli atti di stato civile e relativi certificati: disposizioni del Ministero di grazia e giustizia.
Estremi cronologici: 1986
Classificazione: 12.1
Segnatura: b. 298, fasc. 3
7493. Trattamento fiscale con imposta di bollo relativo a documenti dello stato civile: disposizioni del Ministero delle finanze
Estremi cronologici: 1986
Classificazione: 12.1
Segnatura: b. 298, fasc. 4
7494. ANUSCA: 6° convegno nazionale degli amministratori ed operatori dei servizi demografici
Estremi cronologici: 1986
Classificazione: 12.1
Segnatura: b. 298, fasc. 5
7495. Certificati di nascita: richieste e trasmissioni
Estremi cronologici: 1986
Classificazione: 12.1
Segnatura: b. 298, fasc. 6
7496. Criteri interpretativi connessi al rilascio di attestati di notorietà pubblica, L. 15/86: circolare della Prefettura
Estremi cronologici: 1986
Classificazione: 12.1
Segnatura: b. 298, fasc. 7

-
7497. Proposte di annotazione a margine di atti di nascita e di matrimonio
Estremi cronologici: 1986
- Classificazione:* 12.1
Segnatura: b. 298, fasc. 8
7498. Atti di matrimonio: trascrizioni
Estremi cronologici: 1986
- Classificazione:* 12.1
Segnatura: b. 298, fasc. 9
7499. Rettifica e aggiunta nell'atto di matrimonio di Dell'Anna Bruno Egidio e De Giambattista Piera inerente la scelta del regime della separazione nei loro rapporti patrimoniali
Estremi cronologici: 1986
- Classificazione:* 12.1
Segnatura: b. 298, fasc. 10
7500. Disposizioni in materia di cittadinanza: circolari della Prefettura
Estremi cronologici: 1986
- Classificazione:* 12.1
Segnatura: b. 298, fasc. 11
7501. Conferimento della cittadinanza italiana a Keck Helga Gerlinde, già cittadina della Germania occidentale: decreto del presidente della Repubblica; verbale di consegna
Estremi cronologici: 1986
- Classificazione:* 12.1
Segnatura: b. 298, fasc. 12
7502. Consolato generale d'Italia a Toronto: dichiarazione di possesso della cittadinanza italiana di Rocca Angela in Balatti
Estremi cronologici: 1986
- Classificazione:* 12.1
Segnatura: b. 298, fasc. 13
7503. Atti di morte: richieste e trasmissioni
Estremi cronologici: 1986
- Classificazione:* 12.1
Segnatura: b. 298, fasc. 14
7504. Elenchi dei nominativi delle persone decedute nel gennaio 1986
Estremi cronologici: 1986
- Classificazione:* 12.1
Segnatura: b. 298, fasc. 15
-

-
7505. Dati anagrafici: richieste e trasmissioni
Estremi cronologici: 1986
Classificazione: 12.3
Segnatura: b. 298, fasc. 16
7506. Residenze anagrafiche: richieste e trasmissioni; dichiarazioni relative a trasferimento di abitazione da una ad altra casa del comune o da uno ad altro appartamento della stessa casa
Estremi cronologici: 1986
Classificazione: 12.3
Segnatura: b. 298, fasc. 17
7507. Dichiarazioni relative a distacco di un nucleo della famiglia originaria con trasferimento dei componenti il nucleo stesso da uno ad altro appartamento della stessa casa o da una ad altra casa del comune
Estremi cronologici: 1986
Classificazione: 12.3
Segnatura: b. 298, fasc. 18
7508. Stato di famiglia di Balatti Pierina: richiesta del Patronato ACLI, Sede provinciale di Sondrio
Estremi cronologici: 1986
Classificazione: 12.3
Segnatura: b. 298, fasc. 19
7509. Estratto dell'asse ereditario di Tavasci Maria: richiesta dell'USSL n. 22 di Sondrio al Comune di Gordona
Estremi cronologici: 1986
Classificazione: 12.3
Segnatura: b. 298, fasc. 20
7510. Movimento mensile ed annuale della popolazione residente, anno 1986
Estremi cronologici: 1986
Classificazione: 12.3
Segnatura: b. 298, fasc. 21
7511. Pratiche di emigrazione, anno 1986
Estremi cronologici: 1986
Classificazione: 12.3
Segnatura: b. 298, fasc. 22
7512. Pratiche di immigrazione, anno 1986
Estremi cronologici: 1986
Classificazione: 12.3
-

-
- Segnatura:* b. 298, fasc. 23
7513. Anagrafe degli italiani residenti all'estero: circolare della Prefettura
Estremi cronologici: 1986
- Classificazione:* 12.3
Segnatura: b. 298, fasc. 24
7514. Assegnazione del numero civico all'esercizio commerciale Walmart: comunicazione
Estremi cronologici: 1986
- Classificazione:* 12.3
Segnatura: b. 298, fasc. 25
7515. Indagine trasversale sulla mortalità per condizioni socio - economiche e per gruppi professionali: norme ISTAT per i Comuni; tabulato
Estremi cronologici: 1986
- Classificazione:* 12.3
Segnatura: b. 298, fasc. 26

Cat. XIII - Esteri

7516. Movimento migratorio con l'estero dei cittadini italiani espatriati e rimpatriati, anno 1985: schede ISTAT
Estremi cronologici: 1986
- Classificazione:* 13.2
Segnatura: b. 298, fasc. 27
7517. Agevolazioni tariffarie per comunicazioni telefoniche internazionali richieste da familiari di lavoratori italiani emigrati all'estero: circolare della Prefettura
Estremi cronologici: 1986
- Classificazione:* 13.3
Segnatura: b. 298, fasc. 28
7518. Amministrazione provinciale: trasmissione della pubblicazione "Guida dell'emigrante"
Estremi cronologici: 1986
- Classificazione:* 13.3
Segnatura: b. 298, fasc. 29

Cat. XV - Sicurezza pubblica (polizia amministrativa)

7519. Attribuzioni in materia di protezione civile e richiesta di dichiarazione di calamità pubblica: circolare della Prefettura
Estremi cronologici: 1986

-
- Classificazione:* 15.1
Segnatura: b. 298, fasc. 30
7520. Interventi di protezione civile a salvaguardia della pubblica incolumità: disposizioni della Prefettura
Estremi cronologici: 1986
- Classificazione:* 15.1
Segnatura: b. 298, fasc. 31
7521. Corsi di formazione professionale per la preparazione di membri delle Commissioni locali valanghe: calendario
Estremi cronologici: 1986
- Classificazione:* 15.1
Segnatura: b. 298, fasc. 32
7522. Comunità Montana: trasmissione degli atti dell'incontro di studio sul tema "Eventi valanghivi del maggio 1983"
Estremi cronologici: 1986
- Classificazione:* 15.1
Segnatura: b. 298, fasc. 33
7523. Cessazione dello stato di emergenza dipendente da caduta di valanghe: telegramma del prefetto
Estremi cronologici: 1986
- Classificazione:* 15.1
Segnatura: b. 298, fasc. 34
7524. Decreti di ingiunzione a carico di Paggi Silvano della compagnia Lloyd Adriatico spa di Trieste: richieste di notificazione
Estremi cronologici: 1986
- Classificazione:* 15.1
Segnatura: b. 298, fasc. 35
7525. Sparo di mine: richieste e licenze
Estremi cronologici: 1986
- Classificazione:* 15.2
Segnatura: b. 298, fasc. 36
7526. Tutela delle armi antiche, artistiche o rare di importanza storica: circolare della Prefettura
Estremi cronologici: 1986
- Classificazione:* 15.2
Segnatura: b. 298, fasc. 37
-

-
7527. Istanze per il rinnovo e il rilascio delle licenze di porto d'armi corte: disposizioni della Prefettura
Estremi cronologici: 1986
Classificazione: 15.2
Segnatura: b. 298, fasc. 38
7528. Rilascio di licenza di porto d'armi ad Abram Luca: trasmissione di nullaosta
Estremi cronologici: 1986
Classificazione: 15.2
Segnatura: b. 298, fasc. 39
7529. Progetto per la realizzazione di deposito fisso di GPL da realizzarsi nel comune di Mese di proprietà di Fattarelli Ettore: diniego di approvazione da parte del Comando provinciale dei vigili del fuoco di Sondrio
Estremi cronologici: 1986
Classificazione: 15.2
Segnatura: b. 298, fasc. 40
7530. Calendario dei turni di apertura degli impianti stradali di distribuzione dei carburanti: decreto del presidente della Regione Lombardia
Estremi cronologici: 1986
Classificazione: 15.2
Segnatura: b. 298, fasc. 41
7531. Rilevazione degli impianti per la razionalizzazione e ristrutturazione della rete stradale di distribuzione di carburante: richiesta di dati della Regione Lombardia, Settore commercio, e relativo riscontro (negativo) del sindaco
Estremi cronologici: 1986
Classificazione: 15.2
Segnatura: b. 298, fasc. 42
7532. Trasferimento dell'impianto di distribuzione di carburante di Mese sulla SS per Chiavenna: comunicazione di chiusura temporanea di Fallini Gardina; richiesta di autorizzazione per il potenziamento dell'impianto AGIP Petroli spa di Chiuro mediante l'utilizzo dei decreti dell'impianto AGIP Petroli di Mese e relativo rifiuto di concessione
Estremi cronologici: 1986
Classificazione: 15.2
Segnatura: b. 298, fasc. 43
7533. Distribuzione di GPL per uso domestico ed industriale in piccole e medie reti comunali: proposta di convenzione della ditta COLSAM srl di Sondrio e riscontro del sindaco
Estremi cronologici: 1986
Classificazione: 15.2
-

-
- Segnatura:* *b. 298, fasc. 44*
7534. Cessione dell'attività di gestione dell'impianto AGIP di distribuzione di carburanti sito nel comune di Prata Camportaccio: comunicazione di Guglielmana Fausto
Estremi cronologici: 1986
- Classificazione:* 15.2
Segnatura: *b. 298, fasc. 45*
7535. Riduzione dei diritti erariali sui biglietti d'ingresso nei locali di pubblico spettacolo a seguito del riconoscimento del Centro nazionale sportivo Fiamma di Roma in ente assistenziale: disposizioni della Prefettura
Estremi cronologici: 1986
- Classificazione:* 15.3
Segnatura: *b. 298, fasc. 46*
7536. Proroga della validità del nullaosta ministeriale per spettacoli viaggianti: disposizioni della Prefettura
Estremi cronologici: 1986
- Classificazione:* 15.3
Segnatura: *b. 298, fasc. 47*
7537. Effettuazione di uno spettacolo di magia e illusionismo: richiesta di Spagnuolo Severino e relativo visto di autorizzazione
Estremi cronologici: 1986
- Classificazione:* 15.3
Segnatura: *b. 298, fasc. 48*
7538. Chiusura per ferie della discoteca "Grease" di Mese: comunicazione del titolare Balatti Luciano e Ivaldo snc
Estremi cronologici: 1986
- Classificazione:* 15.3
Segnatura: *b. 298, fasc. 49*
7539. Denuncia delle tariffe per affitta - camere e affitta - appartamenti, anno 1987: richiesta di dati dell'EPT di Sondrio
Estremi cronologici: 1986
- Classificazione:* 15.4
Segnatura: *b. 298, fasc. 50*
7540. Autorizzazioni alla vendita di bevande alcoliche e superalcoliche: elenco delle licenze; circolari della Prefettura
Estremi cronologici: 1986
- Classificazione:* 15.4
Segnatura: *b. 298, fasc. 51*
-

-
7541. Riconoscimento delle finalità assistenziali delle ACSI con sede in Roma e relativa autorizzazione alla somministrazione di bevande alcoliche: disposizioni della Prefettura
Estremi cronologici: 1986
Classificazione: 15.4
Segnatura: b. 298, fasc. 52
7542. Licenze temporanee di pubblico esercizio per la somministrazione di alimenti e bevande e di trattenimento danzante a Copetti Almiro Mario per conto dell'associazione Insieme in occasione della "Festa della birra": richieste; autorizzazioni; programma della manifestazione
Estremi cronologici: 1986
Classificazione: 15.4
Segnatura: b. 298, fasc. 53
7543. Licenza temporanea di pubblico esercizio per la somministrazione di alimenti e bevande a Copetti Almiro Mario in occasione di partite di calcio tra squadre locali
Estremi cronologici: 1986
Classificazione: 15.4
Segnatura: b. 298, fasc. 54
7544. Nullaosta dell'Intendenza di finanza al rilascio di autorizzazione alla vendita di bevande alcoliche e superalcoliche
Estremi cronologici: 1986
Classificazione: 15.4
Segnatura: b. 298, fasc. 55
7545. Modifiche agli orari e chiusura per ferie di pubblici esercizi: comunicazioni e richieste con relativo visto di concessione
Estremi cronologici: 1986
Classificazione: 15.4
Segnatura: b. 298, fasc. 56
7546. Normativa antimafia: circolare della Prefettura
Estremi cronologici: 1986
Classificazione: 15.8
Segnatura: b. 298, fasc. 57
7547. Aggiornamento della rilevazione dei dati in merito all'applicazione della normativa inerente la criminalità organizzata di tipo mafioso: prospetto del Ministero dell'interno
Estremi cronologici: 1986
Classificazione: 15.8
Segnatura: b. 298, fasc. 58
-

-
7548. Richieste di certificazione antimafia per il rilascio della licenza di pubblico esercizio, L. 936/82: disposizioni della Prefettura
Estremi cronologici: 1986
Classificazione: 15.8
Segnatura: b. 298, fasc. 59
7549. Comunicazione dei provvedimenti contro persone sospettate di attività mafiosa: elenchi bimestrali
Estremi cronologici: 1986
Classificazione: 15.8
Segnatura: b. 298, fasc. 60
7550. Misure di vigilanza a tutela delle attività turistiche: disposizioni della Prefettura
Estremi cronologici: 1986
Classificazione: 15.8
Segnatura: b. 298, fasc. 61
7551. Contributi ai Comuni per l'esercizio delle funzioni di carattere assistenziale già svolte dalla ex Cassa per il soccorso e l'assistenza alle vittime del delitto: trasmissione di avviso di pagamento della Prefettura
Estremi cronologici: 1986
Classificazione: 15.8
Segnatura: b. 298, fasc. 62
7552. Elenco dei custodi dei mezzi sequestrati: decreto prefettizio
Estremi cronologici: 1986
Classificazione: 15.8
Segnatura: b. 298, fasc. 63
7553. Norme per il transito, l'ingresso e il soggiorno in Italia di stranieri: disposizioni della Questura e della Prefettura
Estremi cronologici: 1986
Classificazione: 15.8
Segnatura: b. 298, fasc. 64
7554. Questura di Sondrio: richieste di dati sugli stranieri soggiornanti in Italia Balatti Guido e Gulin Federica
Estremi cronologici: 1986
Classificazione: 15.8
Segnatura: b. 298, fasc. 65
7555. Denunce di cessione di fabbricato
Estremi cronologici: 1986
Classificazione: 15.8
-

-
- Segnatura:* *b. 298, fasc. 66*
7556. Iscrizione anagrafica e rilascio della carta d'identità a stranieri: disposizioni della Prefettura
Estremi cronologici: 1986
- Classificazione:* 15.8
Segnatura: *b. 298, fasc. 67*
7557. Carte d'identità: elenchi bimestrali, riepilogo annuale al 31.12.1986, fabbisogno per il 1987
Estremi cronologici: 1986
- Classificazione:* 15.8
Segnatura: *b. 298, fasc. 68*
7558. Dati relativi alle carte d'identità di Salis Wilma e Cavallini Luciana: richieste della Questura di Sondrio e del Ministero dell'interno
Estremi cronologici: 1986
- Classificazione:* 15.8
Segnatura: *b. 298, fasc. 69*
7559. Servizi di vigilanza nella provincia di Sondrio a motivo del movimento turistico di italiani e stranieri in occasione delle festività pasquali: disposizioni della Questura
Estremi cronologici: 1986
- Classificazione:* 15.8
Segnatura: *b. 298, fasc. 70*
7560. Norme del concorso per titoli ed esami per l'ammissione di mille e cento allievi alla Scuola sottufficiali della Guardia di finanza per gli anni scolastici 1987 - 1989
Estremi cronologici: 1986
- Classificazione:* 15.8
Segnatura: *b. 298, fasc. 71*
7561. Prevenzione degli incendi: disposizioni della Prefettura e del Consorzio provinciale dei vigili del fuoco di Sondrio
Estremi cronologici: 1986
- Classificazione:* 15.11
Segnatura: *b. 298, fasc. 72*
7562. Interventi a favore dell'integrazione sociale dei nomadi: richiesta di dati della Prefettura e relativo riscontro (negativo) del sindaco
Estremi cronologici: 1986
- Classificazione:* 15.12
Segnatura: *b. 298, fasc. 73*
-

Anno 1987

Cat. I - Amministrazione

7563. Collaborazione e rapporti tra Stato ed enti locali: circolare della Prefettura
Estremi cronologici: 1987
Classificazione: 1.1
Segnatura: b. 299, fasc. 1
7564. Quesito concernente l'individuazione dell'autorità competente ad esercitare il potere di vigilanza nei confronti degli enti locali territoriali: circolare della Prefettura
Estremi cronologici: 1987
Classificazione: 1.1
Segnatura: b. 299, fasc. 2
7565. IREF: programma del convegno sul tema "Ente locale e informazione periodica"
Estremi cronologici: 1987
Classificazione: 1.1
Segnatura: b. 299, fasc. 3
7566. Agenzia regionale dei dati: avviso di convocazione dell'assemblea dei soci
Estremi cronologici: 1987
Classificazione: 1.1
Segnatura: b. 299, fasc. 4
7567. Consorzio del BIM dell'Adda: verbali dell'adunanza del Consiglio direttivo e dell'Assemblea generale, anno 1987; circolari
Estremi cronologici: 1987
Classificazione: 1.1
Segnatura: b. 299, fasc. 5
7568. Comunità Montana: avvisi di convocazione e verbali dell'Assemblea, anni 1986 e 1987; ordini del giorno
Estremi cronologici: 1987
Classificazione: 1.1
Segnatura: b. 299, fasc. 6
7569. Comunità Montana: avvisi di incontri
Estremi cronologici: 1987
Classificazione: 1.1
Segnatura: b. 299, fasc. 7

-
7570. Comunità Montana, Commissione tecnica per la revisione del piano urbanistico: avvisi di convocazione; bozza di variante alle norme tecniche di attuazione
Estremi cronologici: 1987
Classificazione: 1.1
Segnatura: b. 299, fasc. 8
7571. ANCI: avviso di convocazione dell'assemblea annuale; circolari
Estremi cronologici: 1987
Classificazione: 1.1
Segnatura: b. 299, fasc. 9
7572. ANCI: bollettini periodici
Estremi cronologici: 1987
Classificazione: 1.1
Segnatura: b. 299, fasc. 10
7573. Centro studi amministrativi di Palazzo Moroni, Padova: programma della giornata di studio sulla dirigenza degli enti locali
Estremi cronologici: 1987
Classificazione: 1.1
Segnatura: b. 299, fasc. 11
7574. Autorizzazione alla consultazione degli archivi comunali: disposizioni del Soprintendente archivistico per la Lombardia
Estremi cronologici: 1987
Classificazione: 1.2
Segnatura: b. 300, fasc. 1
7575. Consorzio archivistico della Valchiavenna: relazione dell'attività di gestione dell'archivio storico su delega dei Comuni nell'esercizio 1987; domanda di contributi regionali per l'anno 1988 e relativa concessione
Estremi cronologici: 1987
Classificazione: 1.2
Segnatura: b. 300, fasc. 2
7576. Forniture di stampati e cancelleria: offerte; bolle di accompagnamento
Estremi cronologici: 1987
Classificazione: 1.3
Segnatura: b. 300, fasc. 3
7577. Pubblicazioni e periodici di carattere amministrativo: proposte di acquisto e offerte di abbonamento
Estremi cronologici: 1987
Classificazione: 1.3
-

-
- Segnatura:* *b. 300, fasc. 4*
7578. Acquisto di una plastificatrice midilaminator 230/VI e pouches dalla ditta Lombarda Uffici di Como: offerta; buono d'ordine
Estremi cronologici: 1987
- Classificazione:* 1.3
Segnatura: *b. 300, fasc. 5*
7579. Registro della corrispondenza presentata all'Ufficio postale per l'affrancazione in conto corrente
Estremi cronologici: 1986 - 1987
- Classificazione:* 1.3
Segnatura: *b. 300, fasc. 6*
7580. Fornitura di gasolio per riscaldamento: offerte; tabella dei prezzi sorvegliati dei prodotti petroliferi
Estremi cronologici: 1987
- Classificazione:* 1.3
Segnatura: *b. 300, fasc. 7*
7581. Società Olivetti Leasing di Firenze, contratto di leasing per gli strumenti informatici per l'automazione degli Uffici comunali: sollecito di pagamento del canone
Estremi cronologici: 1987
- Classificazione:* 1.3
Segnatura: *b. 300, fasc. 8*
7582. Contratto di assistenza tecnica operativa per il sistema informatico comunale con la ditta Teorema Data sas di Albino (Bg) e fattura del canone annuo per il 1986
Estremi cronologici: 1987
- Classificazione:* 1.3
Segnatura: *b. 300, fasc. 9*
7583. Programmi informatici e consulenze per elaboratori elettronici: offerte
Estremi cronologici: 1987
- Classificazione:* 1.3
Segnatura: *b. 300, fasc. 10*
7584. Rinnovo di Consigli comunali nel 1987: telegrammi e circolari della Prefettura
Estremi cronologici: 1987
- Classificazione:* 1.4
Segnatura: *b. 300, fasc. 11*
7585. Convocazione di Balatti Aldo presso l'Ufficio del sindaco
-

-
- Estremi cronologici:* 1987
- Classificazione:* 1.5
Segnatura: b. 300, fasc. 12
7586. Variazioni all'anagrafe meccanografica degli amministratori comunali e provinciali: richiesta di dati della Prefettura
- Estremi cronologici:* 1987
- Classificazione:* 1.5
Segnatura: b. 300, fasc. 13
7587. Inleggibilità e incompatibilità del dipendente di una USSL pluricomunale alla carica di amministratore dell'ente locale territoriale: parere del Consiglio di Stato
- Estremi cronologici:* 1987
- Classificazione:* 1.5
Segnatura: b. 300, fasc. 14
7588. Aspettative, permessi e indennità agli amministratori locali: decreto del Ministro dell'interno; parere del Consiglio di Stato
- Estremi cronologici:* 1987
- Classificazione:* 1.5
Segnatura: b. 300, fasc. 15
7589. Prospetti delle spese sostenute dagli amministratori comunali
- Estremi cronologici:* 1987
- Classificazione:* 1.5
Segnatura: b. 300, fasc. 16
7590. Corsi, concorsi, convegni e trattamento economico dei segretari comunali: circolari della Prefettura
- Estremi cronologici:* 1987
- Classificazione:* 1.6
Segnatura: b. 300, fasc. 17
7591. Gusmeroli Franco, segretario comunale: note di qualifica e situazione di famiglia; richiesta di emissione del decreto prefettizio per la maturazione dell'anzianità di servizio; incarico per l'espletamento di funzioni
- Estremi cronologici:* 1987
- Classificazione:* 1.6
Segnatura: b. 300, fasc. 18
7592. Limitazioni in materia di assunzioni del personale negli enti pubblici: relazione e situazione del personale comunale
- Estremi cronologici:* 1987
- Classificazione:* 1.6
-

-
- Segnatura:* *b. 300, fasc. 19*
7593. Indagine sull'occupazione nella pubblica amministrazione: rilevazione regionale degli occupati negli enti locali
Estremi cronologici: 1987
- Classificazione:* 1.6
Segnatura: *b. 300, fasc. 20*
7594. Indagine conoscitiva della ripartizione del personale degli enti locali per qualifiche funzionali
Estremi cronologici: 1987
- Classificazione:* 1.6
Segnatura: *b. 300, fasc. 21*
7595. Rinnovo del contratto per il personale degli enti locali: circolari della Prefettura; bollettino dell'ANCI
Estremi cronologici: 1987
- Classificazione:* 1.6
Segnatura: *b. 300, fasc. 22*
7596. Variazioni dell'indennità integrativa speciale o dell'indennità di contingenza sugli emolumenti comprensivi di una quota parte di tali indennità: parere del Consiglio di Stato
Estremi cronologici: 1987
- Classificazione:* 1.6
Segnatura: *b. 300, fasc. 23*
7597. Versamento delle quote dovute per l'ammortamento delle sovvenzioni contro cessione del quinto della retribuzione: istruzioni del Ministero del tesoro, Direzione generale degli istituti di previdenza
Estremi cronologici: 1987
- Classificazione:* 1.6
Segnatura: *b. 300, fasc. 24*
7598. Rapporto tra aspettativa per infermità e congedo ordinario: circolari della Prefettura
Estremi cronologici: 1987
- Classificazione:* 1.6
Segnatura: *b. 300, fasc. 25*
7599. Personale dipendente: certificati medici
Estremi cronologici: 1987
- Classificazione:* 1.6
Segnatura: *b. 300, fasc. 26*
-

-
7600. Personale dipendente: prospetti dei congedi ordinari, anno 1987
Estremi cronologici: 1987
- Classificazione:* 1.6
Segnatura: b. 300, fasc. 27
7601. Concorso per titoli ed esami, con riserva a personale interno, per la copertura di un posto di vigile - messo - coordinatore ed esecutore di interventi manutentivi e di servizi, 4° qualifica funzionale, anni 1985 - 1987 - approvazione del nuovo regolamento organico per il personale dipendente e della nuova pianta organica: delibera del Consiglio comunale n. 92 del 6.9.1985
Estremi cronologici: 1985 - 1987
- Classificazione:* 1.6
Segnatura: b. 301, fasc. 1
7602. Concorso per titoli ed esami, con riserva a personale interno, per la copertura di un posto di vigile - messo - coordinatore ed esecutore di interventi manutentivi e di servizi, 4° qualifica funzionale, anni 1985 - 1987 - indizione del concorso: delibera del Consiglio comunale n. 74 del 25.6.1986; bando; richieste di pubblicazione
Estremi cronologici: 1985 - 1987
- Classificazione:* 1.6
Segnatura: b. 301, fasc. 2
7603. Concorso per titoli ed esami, con riserva a personale interno, per la copertura di un posto di vigile - messo - coordinatore ed esecutore di interventi manutentivi e di servizi, 4° qualifica funzionale, anni 1985 - 1987 - domande di concorso; ammissione dei candidati con delibera della Giunta municipale n. 1 del 9.1.1987
Estremi cronologici: 1985 - 1987
- Classificazione:* 1.6
Segnatura: b. 301, fasc. 3
7604. Concorso per titoli ed esami, con riserva a personale interno, per la copertura di un posto di vigile - messo - coordinatore ed esecutore di interventi manutentivi e di servizi, 4° qualifica funzionale, anni 1985 - 1987 - commissione d'esame: nomina; convocazioni; insediamento e fissazione dei criteri di massima
Estremi cronologici: 1985 - 1987
- Classificazione:* 1.6
Segnatura: b. 301, fasc. 4
7605. Concorso per titoli ed esami, con riserva a personale interno, per la copertura di un posto di vigile - messo - coordinatore ed esecutore di interventi manutentivi e di servizi, 4° qualifica funzionale, anni 1985 - 1987 - elaborati delle prove d'esame, anno 1987
Estremi cronologici: 1985 - 1987
- Classificazione:* 1.6
Segnatura: b. 301, fasc. 5
-

-
7606. Concorso per titoli ed esami, con riserva a personale interno, per la copertura di un posto di vigile - messo - coordinatore ed esecutore di interventi manutentivi e di servizi, 4° qualifica funzionale, anni 1985 - 1987 - esiti delle prove d'esame, anno 1987: conseguimento dell'idoneità alla nomina da parte di LEVI SERGIO (personale interno, vincitore), Silvani Antonio e Tonola Aldo
Estremi cronologici: 1985 - 1987
- Classificazione:* 1.6
Segnatura: b. 301, fasc. 6
7607. Richieste generiche di assunzioni temporanee; domande di assunzione a tempo determinato per un posto di bidella; richiesta di assunzione di Del Curto Cristina per attività di assistenza nella scuola
Estremi cronologici: 1987
- Classificazione:* 1.6
Segnatura: b. 301, fasc. 7
7608. CPDEL: elenco generale dei contributi per l'anno 1987; elenco generale del personale per l'accertamento dei contributi spettanti per l'anno 1988
Estremi cronologici: 1987
- Classificazione:* 1.6
Segnatura: b. 301, fasc. 8
7609. INADEL: circolari; elenco del personale e degli emolumenti ad esso corrisposti nell'anno 1986; notifiche di iscrizioni nel ruolo di riscossione per l'anno 1987; trasmissione dell'elenco degli accertamenti contributivi; prospetto riepilogativo distinto per anno del personale dipendente e dell'indennità integrativa speciale corrisposta nella misura intera dal 1.6.1982 al 31.12.1986
Estremi cronologici: 1987
- Classificazione:* 1.6
Segnatura: b. 301, fasc. 9
7610. INPS: denunce annuali delle retribuzioni soggette a contribuzione; registro dei contributi mensili; denunce per il versamento dei contributi e per la richiesta di rimborso dell'eventuale differenza a credito del datore di lavoro; prospetto dimostrativo delle somme dovute; verbale di accertamento
Estremi cronologici: 1987
- Classificazione:* 1.6
Segnatura: b. 301, fasc. 10
7611. INAIL: denunce di esercizio per l'assicurazione obbligatoria contro gli infortuni sul lavoro e le malattie professionali
Estremi cronologici: 1987
- Classificazione:* 1.6
Segnatura: b. 301, fasc. 11
-

-
7612. Organizzazioni sindacali: circolari della FLEL provinciale di Sondrio e dell'ANCI, Sezione regionale lombarda; elenco degli iscritti alla CISL, Unione sindacale territoriale di Sondrio, al 1.1.1987
Estremi cronologici: 1987
- Classificazione:* 1.6
Segnatura: b. 301, fasc. 12
7613. Consiglio comunale: avvisi di convocazione; ordini del giorno; minute delle delibere, anno 1987.
Estremi cronologici: 1987
- Classificazione:* 1.8
Segnatura: b. 302, fasc. 1
7614. Consiglio comunale: elenchi delle delibere trasmesse al CO.RE.CO., Sezione provinciale di Sondrio, per i provvedimenti di controllo
Estremi cronologici: 1987
- Classificazione:* 1.8
Segnatura: b. 302, fasc. 2
7615. Giunta municipale: elenchi delle delibere trasmesse al CO.RE.CO., Sezione provinciale di Sondrio, per i provvedimenti di controllo
Estremi cronologici: 1987
- Classificazione:* 1.8
Segnatura: b. 302, fasc. 3
7616. Consiglio comunale e Giunta municipale: elenchi delle delibere non soggette a controllo trasmessi al CO.RE.CO., Sezione provinciale di Sondrio
Estremi cronologici: 1987
- Classificazione:* 1.8
Segnatura: b. 302, fasc. 4
7617. CO.RE.CO., Sezione provinciale di Sondrio: elenchi delle delibere del Consiglio comunale approvate
Estremi cronologici: 1987
- Classificazione:* 1.8
Segnatura: b. 302, fasc. 5
7618. CO.RE.CO., Sezione provinciale di Sondrio: elenchi delle delibere della Giunta municipale approvate
Estremi cronologici: 1987
- Classificazione:* 1.8
Segnatura: b. 302, fasc. 6
-

-
7619. CO.RE.CO., Sezione provinciale di Sondrio: disposizioni concernenti la visione degli atti da parte dei consiglieri comunali e dei cittadini, L.816/85, articoli 24 e 25

Estremi cronologici: 1987

Classificazione: 1.8

Segnatura: b. 302, fasc. 7

7620. Stato di informatizzazione della Pubblica Amministrazione: richiesta di dati della Presidenza del Consiglio dei ministri, Dipartimento della funzione pubblica, e relativo riscontro del sindaco

Estremi cronologici: 1987

Classificazione: 1.10

Segnatura: b. 302, fasc. 8

7621. Servizio dei messi comunali: prospetti mensili dei diritti da versare trasmessi dall'Ufficio del registro di Chiavenna

Estremi cronologici: 1987

Classificazione: 1.10

Segnatura: b. 302, fasc. 9

Cat. II - Opere pie - beneficenza (Assistenza pubblica)

7622. Gestione dei servizi socio - assistenziali: piano di assegnazione dei contributi regionali, anno 1986; istanze di contributo e prima erogazione dei finanziamenti regionali per l'anno 1987; disposizioni della Regione Lombardia, Settore assistenza e sicurezza sociale

Estremi cronologici: 1987

Classificazione: 2.1

Segnatura: b. 302, fasc. 10

7623. Ricognizione del personale socio - assistenziale: richiesta di dati della Regione Lombardia, Settore assistenza

Estremi cronologici: 1987

Classificazione: 2.1

Segnatura: b. 302, fasc. 11

7624. Servizi socio - assistenziali di zona: registro di deliberazioni dell'USSL n. 20 di Chiavenna, della Comunità Montana, e di altri enti locali

Estremi cronologici: 1987

Classificazione: 2.1

Segnatura: b. 302, fasc. 12

7625. Avviamento all'adozione di un minore di Mese. Indagine conoscitiva sull'applicazione della legge 184/83 in materia di affidamento di minori: richiesta di dati della Regione

Lombardia, Assessorato all'assistenza, e relativo riscontro del presidente dell'USSL n. 20 di Chiavenna

Estremi cronologici: 1986 - 1987

Classificazione: 2.1

Segnatura: b. 302, fasc. 13

7626. Geronimi Marisa, operatrice sociale: comunicazione di ferie - recupero

Estremi cronologici: 1987

Classificazione: 2.1

Segnatura: b. 302, fasc. 14

7627. Assistenza domiciliare a favore degli anziani: delega alla Comunità Montana per la richiesta di un contributo regionale per il finanziamento del piano di assistenza, anno 1987; approvazione del piano per l'anno 1988; quote di ore di assistenza erogate da Broccato Augusta; circolari dell'USSL n. 20 di Chiavenna

Estremi cronologici: 1987

Classificazione: 2.1

Segnatura: b. 302, fasc. 15

7628. Soggiorno marino degli anziani, anno 1987: disposizioni e programmi; quote di riparto per anziano partecipante

Estremi cronologici: 1987

Classificazione: 2.1

Segnatura: b. 302, fasc. 16

7629. Criteri e procedure per il piano biennale 1986 - 1987 per la concessione di contributi volti a favorire l'inserimento lavorativo di soggetti handicappati o comunque esposti a rischio di emarginazione: circolare della Regione Lombardia, Settore assistenza

Estremi cronologici: 1987

Classificazione: 2.1

Segnatura: b. 302, fasc. 17

7630. Ricevuta di un libretto di deposito a risparmio della Banca Piccolo Credito Valtellinese a seguito di una richiesta di sussistenza

Estremi cronologici: 1987

Classificazione: 2.1

Segnatura: b. 302, fasc. 18

7631. AIAS e ANFFAS: richieste di dati su persone disabili e relativo riscontro del sindaco; segnalazione di una mostra di ausili e protesi per gli invalidi civili

Estremi cronologici: 1987

Classificazione: 2.1

Segnatura: b. 302, fasc. 19

-
7632. Documentazione inerente le pratiche sugli invalidi civili e dichiarazione circa eventuali ricoveri: disposizioni della Prefettura
Estremi cronologici: 1987
Classificazione: 2.1
Segnatura: b. 302, fasc. 20
7633. Revisione dei requisiti di assistibilità ai minorati civili: richiesta di dati della Prefettura; elenco degli invalidi civili
Estremi cronologici: 1987
Classificazione: 2.1
Segnatura: b. 302, fasc. 21
7634. Provvidenze economiche a favore di mutilati ed invalidi civili: richieste e trasmissioni di certificazioni alla Prefettura
Estremi cronologici: 1987
Classificazione: 2.1
Segnatura: b. 302, fasc. 22
7635. Liquidazione di ratei insoluti di assegno di accompagnamento della fu Assali Anita a favore della figlia Assali Bertinelli Lavinia: disposizioni della Prefettura
Estremi cronologici: 1987
Classificazione: 2.1
Segnatura: b. 302, fasc. 23
7636. Dinieghi di riconoscimento dei requisiti per la concessione di pensione sociale ad invalidi civili: notifiche
Estremi cronologici: 1987
Classificazione: 2.1
Segnatura: b. 302, fasc. 24
7637. Erogazione di un contributo per l'assistenza ex INAIL a grandi invalidi del lavoro: richieste; delibera della Giunta municipale n. 132 del 7.8.1987
Estremi cronologici: 1987
Classificazione: 2.1
Segnatura: b. 302, fasc. 25
7638. Unione italiana ciechi: richiesta di contributo; fattura per l'acquisto dei contrassegni metallici comprovanti l'avvenuto pagamento della tassa sui cani, anno 1987
Estremi cronologici: 1987
Classificazione: 2.1
Segnatura: b. 302, fasc. 26
7639. Istanze di contributi a sostegno delle attività di recupero e reinserimento sociale dei tossicodipendenti, anno 1987: disposizioni della Prefettura
-

-
- Estremi cronologici:* 1987
- Classificazione:* 2.1
Segnatura: b. 302, fasc. 27
7640. Attività di prevenzione primarie e secondarie del NOT nell'ambito della problematica adolescenziale: note dell'USSL n. 20 di Chiavenna
- Estremi cronologici:* 1987
- Classificazione:* 2.1
Segnatura: b. 302, fasc. 28
7641. Vendita di carni bovine congelate per istituti ed enti a carattere assistenziale: circolari della Prefettura
- Estremi cronologici:* 1987
- Classificazione:* 2.1
Segnatura: b. 302, fasc. 29
7642. Concorsi per l'assegnazione di alloggi a profughi e connazionali rimpatriati: disposizioni della Prefettura
- Estremi cronologici:* 1987
- Classificazione:* 2.1
Segnatura: b. 302, fasc. 30
7643. Gemellaggi tra enti locali ed enti corrispondenti di paesi esteri ai fini di scambi socio-culturali giovanili: circolari della Regione Lombardia, Coordinamento per i servizi sociali
- Estremi cronologici:* 1987
- Classificazione:* 2.1
Segnatura: b. 302, fasc. 31
7644. Iniziative di beneficenza a favore della manifestazione "Carnevalissimo '87" e "Carnevalissimo '88" di Morbegno per la dotazione di un centro dialisi: erogazione e richiesta di contributi
- Estremi cronologici:* 1987
- Classificazione:* 2.1
Segnatura: b. 302, fasc. 32
7645. Banca Popolare di Sondrio: erogazione di somma in beneficenza in occasione delle festività natalizie
- Estremi cronologici:* 1987
- Classificazione:* 2.1
Segnatura: b. 302, fasc. 33
7646. Casa di riposo "Città di Chiavenna": elenco delle rette, compensazioni aggiuntive, sovrapprezzi dovuti dagli ospiti dal 1.1.1987
-

-
- Estremi cronologici:* 1987
Classificazione: 2.2
Segnatura: b. 302, fasc. 34
7647. Casa di riposo “Città di Chiavenna”: avviso di concorso a un posto di sarta - guardarobiera
Estremi cronologici: 1987
Classificazione: 2.2
Segnatura: b. 302, fasc. 35
7648. Ricovero di un anziano non autosufficiente presso la Casa di riposo “Città di Chiavenna”
Estremi cronologici: 1987
Classificazione: 2.2
Segnatura: b. 302, fasc. 36
7649. Revoca dell’indennità di accompagnamento per un invalido civile minore: notifica della Prefettura
Estremi cronologici: 1987
Classificazione: 2.3
Segnatura: b. 302, fasc. 37
7650. Provvedimenti per l’“anno internazionale della gioventù”: richiesta di dati della Regione Lombardia, Settore al coordinamento per i servizi sociali
Estremi cronologici: 1987
Classificazione: 2.3
Segnatura: b. 302, fasc. 38
7651. Soggiorni marini per minori nella colonia marina “E. Vanoni” di Borghetto Santo Spirito: direttiva della Regione Lombardia, Settore assistenza; rendiconto gestionale ed economico, anni 1985 - 1986; turni e programma, anno 1987
Estremi cronologici: 1987
Classificazione: 2.3
Segnatura: b. 302, fasc. 39

Cat. III - Polizia urbana e rurale

7652. Prestazioni e distacchi di vigili urbani in occasione di manifestazioni sportive e feste popolari: richieste; comunicazioni di spostamenti alla Prefettura
Estremi cronologici: 1987
Classificazione: 3.1
Segnatura: b. 303, fasc. 1

-
7653. Applicazione della L.R. 43/85 concernente norme in materia di polizia locale: circolare della Regione Lombardia, Assessorato agli affari generali
Estremi cronologici: 1987
Classificazione: 3.1
Segnatura: b. 303, fasc. 2
7654. Bozza regionale di statuto per Consorzi intercomunali per la gestione del servizio di polizia municipale: nota della Comunità Montana
Estremi cronologici: 1987
Classificazione: 3.1
Segnatura: b. 303, fasc. 3
7655. Corsi di formazione per l'istruzione professionale dei vigili urbani: avviso del Comune di Sondrio; circolare della Regione Lombardia, Assessorato agli affari generali
Estremi cronologici: 1987
Classificazione: 3.1
Segnatura: b. 303, fasc. 4
7656. Fornitura di vestiario per il vigile urbano: preventivo della ditta Natale Capitanio di Como
Estremi cronologici: 1987
Classificazione: 3.1
Segnatura: b. 303, fasc. 5
7657. Armamento degli appartenenti alla polizia municipale con qualifica di agenti di pubblica sicurezza: circolare della Prefettura; notiziario dell'ANCI
Estremi cronologici: 1987
Classificazione: 3.1
Segnatura: b. 303, fasc. 6
7658. Disciplina delle limitazioni alla circolazione stradale: disposizioni prefettizie
Estremi cronologici: 1987
Classificazione: 3.2
Segnatura: b. 303, fasc. 7
7659. Segnalazioni di violazioni delle norme del codice della strada, articolo 91: circolare della Prefettura
Estremi cronologici: 1987
Classificazione: 3.2
Segnatura: b. 303, fasc. 8
7660. Rilevazioni statistiche semestrali sulla vigilanza stradale da parte dei vigili urbani, anno 1987
Estremi cronologici: 1987
-

-
- Classificazione:* 3.2
Segnatura: b. 303, fasc. 9
7661. Misure urgenti per la disciplina e decongestione del traffico urbano e per la sicurezza stradale: circolari della Prefettura
Estremi cronologici: 1987
- Classificazione:* 3.2
Segnatura: b. 303, fasc. 10
7662. Attività contravvenzionale e andamento del fenomeno infortunistico, L.3/86: richieste di dati della Prefettura
Estremi cronologici: 1987
- Classificazione:* 3.2
Segnatura: b. 303, fasc. 11
7663. Notifica di illeciti amministrativi commessi da cittadini tedeschi proprietari di autovetture con targa bavarese; accordo italo - germanico per l'esenzione dall'obbligo di traduzione delle patenti di guida rilasciate nell'altro Paese: circolari della Prefettura
Estremi cronologici: 1987
- Classificazione:* 3.2
Segnatura: b. 303, fasc. 12
7664. Elevazione dell'importo minimo delle sanzioni amministrative previste dalla legge 426/71, articolo 39: disposizioni prefettizie
Estremi cronologici: 1987
- Classificazione:* 3.2
Segnatura: b. 303, fasc. 13
7665. Strumenti di controllo delle infrazioni al codice della strada: circolare della Prefettura
Estremi cronologici: 1987
- Classificazione:* 3.2
Segnatura: b. 303, fasc. 14
7666. Servizio di noleggio di un misuratore di velocità: trasmissione della delibera della Giunta municipale n. 145 del 14.9.1987 alla ditta CI.TI.ESSE di Rovellasca (CO)
Estremi cronologici: 1987
- Classificazione:* 3.2
Segnatura: b. 303, fasc. 15
7667. Verbali di infrazione al codice della strada: trasmissioni di atti per la notifica
Estremi cronologici: 1987
- Classificazione:* 3.2
Segnatura: b. 303, fasc. 16
-

-
7668. Bollettari delle ricevute di contravvenzione, anno 1987
Estremi cronologici: 1987
Classificazione: 3.2
Segnatura: b. 303, fasc. 17
7669. Bollettari dei sommari dei processi verbali di accertamento di violazione delle norme sulla circolazione stradale
Estremi cronologici: 1987
Classificazione: 3.2
Segnatura: b. 303, fasc. 18
7670. Verbali di contravvenzione alle norme della circolazione stradale
Estremi cronologici: 1987
Classificazione: 3.2
Segnatura: b. 303, fasc. 19
7671. Abusi nella installazione del segnale TAXI: circolare della Prefettura
Estremi cronologici: 1987
Classificazione: 3.2
Segnatura: b. 303, fasc. 20
7672. Invio di due stendardi bifacciali in ferro a disposizione del Servizio pubbliche affissioni del Comune di Mese: comunicazione della AGIAP spa di Milano
Estremi cronologici: 1987
Classificazione: 3.2
Segnatura: b. 303, fasc. 21
7673. Verbale di accertamento per violazione alle norme del regolamento comunale di polizia urbana e pubblicità e pubbliche affissioni a carico della società Supermercati Brianzoli spa: richiesta di notifica del Comune di Bellano
Estremi cronologici: 1987
Classificazione: 3.2
Segnatura: b. 303, fasc. 22
7674. Occupazione temporanea di suolo pubblico da parte di Copetti Almiro Mario, titolare del bar Minimax: richiesta e autorizzazione
Estremi cronologici: 1987
Classificazione: 3.2
Segnatura: b. 303, fasc. 23
7675. Incentivazione della raccolta dei rifiuti nella discarica di Chiuro: fonogramma del presidente dell'Amministrazione provinciale
Estremi cronologici: 1987
Classificazione: 3.2
-

-
- Segnatura:* *b. 303, fasc. 24*
7676. Rilevazione della raccolta, trasporto e conferimento dei rifiuti solidi urbani e rifiuti assimilabili
Estremi cronologici: 1987
- Classificazione:* 3.2
Segnatura: *b. 303, fasc. 25*
7677. Consorzio rifiuti solidi Valtellina - Alto Lario: circolari e avvisi di riunione; ordine del giorno e verbale dell'Assemblea consortile; verbale di delibera del Consiglio direttivo
Estremi cronologici: 1987
- Classificazione:* 3.2
Segnatura: *b. 303, fasc. 26*
7678. Consorzio smaltimento rifiuti solidi urbani di Prata Camportaccio: avviso di convocazione; richiesta di chiarimenti del membro del Direttivo consortile Canali Marco; situazione economico - contabile per il 1987; sollecito della Comunità Montana per il pagamento degli oneri dovuti
Estremi cronologici: 1987
- Classificazione:* 3.2
Segnatura: *b. 303, fasc. 27*
7679. Appalto dei servizi di raccolta e trasporto dei rifiuti solidi urbani dal 1.1.1988 al 31.12.1990: avviso di riapertura di gara del Comune di Samolaco
Estremi cronologici: 1987
- Classificazione:* 3.2
Segnatura: *b. 303, fasc. 28*
7680. Approvazione della convenzione per il servizio di svuotamento e trasporto dei vetri con la ditta Eurovetro srl di Como: delibera del Consiglio comunale n. 58 del 29.5.1987
Estremi cronologici: 1987
- Classificazione:* 3.2
Segnatura: *b. 303, fasc. 29*
7681. Divieto dell'uso di contenitori e sacchetti di plastica: invito dei sindaci dei Comuni di Grosio, Sondalo e Sernio
Estremi cronologici: 1987
- Classificazione:* 3.2
Segnatura: *b. 303, fasc. 30*
7682. Consegna della chiave di apertura del cancello della discarica: disposizioni del sindaco del Comune di Gordona
Estremi cronologici: 1987
-

Classificazione: 3.2
Segnatura: b. 303, fasc. 31

7683. Servizio di sgombero della neve per il periodo 1987 - 1990: richieste di preventivi
Estremi cronologici: 1987

Classificazione: 3.2
Segnatura: b. 303, fasc. 32

Cat. IV - Sanità ed igiene

7684. Relazione sullo stato sanitario dell'USSL n. 20 di Chiavenna, anno 1985
Estremi cronologici: 1987

Classificazione: 4.1
Segnatura: b. 304, fasc. 1

7685. Disposizioni transitorie nell'attesa della riforma istituzionale delle USSL e del rinnovo degli organi di gestione, L.4/86: circolare della Prefettura
Estremi cronologici: 1987

Classificazione: 4.1
Segnatura: b. 304, fasc. 2

7686. Conferimento dell'incarico a tempo determinato per un posto di assistente medico per il servizio di guardia turistica nel comune di Madesimo: avviso pubblico dell'USSL n. 20 di Chiavenna
Estremi cronologici: 1987

Classificazione: 4.1
Segnatura: b. 304, fasc. 3

7687. Trasferimento di residenza degli assistiti dalle USSL della Lombardia: circolari della Regione Lombardia, Settore sanità e igiene, e dell'USSL n. 20 di Chiavenna
Estremi cronologici: 1987

Classificazione: 4.2
Segnatura: b. 304, fasc. 4

7688. Trasporto sanitario d'urgenza: disposizioni prefettizie
Estremi cronologici: 1987

Classificazione: 4.2
Segnatura: b. 304, fasc. 5

7689. Autorizzazione alla erogazione di prestazioni sanitarie a cittadini stranieri dimoranti nella regione ed identificati come bisognosi di assistenza: circolare della Regione Lombardia, Settore sanità e igiene
Estremi cronologici: 1987

-
- Classificazione:* 4.2
Segnatura: b. 304, fasc. 6
7690. Studio della mortalità della popolazione interessata dall'incidente ICMESA del 10.7.1976 condotto dall'Università degli Studi di Milano e dagli Istituti clinici di perfezionamento: richiesta di dati della Regione Lombardia, Settore sanità e igiene
Estremi cronologici: 1987
- Classificazione:* 4.2
Segnatura: b. 304, fasc. 7
7691. USSL n. 20 di Chiavenna: trasmissione di manifesti per la distribuzione della tessera sanitaria
Estremi cronologici: 1987
- Classificazione:* 4.2
Segnatura: b. 304, fasc. 8
7692. Attività accertative dell'USSL n. 20 di Chiavenna in merito all'esenzione dalla partecipazione alla spesa sanitaria, L. 41/86: autocertificazioni
Estremi cronologici: 1987
- Classificazione:* 4.2
Segnatura: b. 304, fasc. 9
7693. Assistenza medica di base nel comune di Mese: trasmissione del documento approvato dal Consiglio comunale alla Prefettura e relativo riscontro
Estremi cronologici: 1987
- Classificazione:* 4.2
Segnatura: b. 304, fasc. 10
7694. Nuovi orari degli ambulatori di San Cassiano e Mese
Estremi cronologici: 1987
- Classificazione:* 4.2
Segnatura: b. 304, fasc. 11
7695. Affidamento ergoterapico al Comune di Mese di un utente del servizio psichiatrico e ripristino dell'assegno di assistenza: relazione sociale e approvazione del Servizio psico - sociale dell'USSL n. 20 di Chiavenna; notifica della Prefettura
Estremi cronologici: 1987
- Classificazione:* 4.2
Segnatura: b. 304, fasc. 12
7696. Trasmissione all'USSL n. 20 di Chiavenna dei dati anagrafici della popolazione residente al 31.12.1987 e dei dati demografici e di igiene edilizia
Estremi cronologici: 1987
- Classificazione:* 4.2
-

-
- Segnatura:* *b. 304, fasc. 13*
7697. Aggiornamento dell'elenco delle donne residenti per il servizio di pap test: richiesta di dati dell'USSL n. 20 di Chiavenna
Estremi cronologici: 1987
- Classificazione:* 4.2
Segnatura: *b. 304, fasc. 14*
7698. Nuovi orari estivi dell'attività del consultorio: avviso dell'USSL n. 20 di Chiavenna
Estremi cronologici: 1987
- Classificazione:* 4.2
Segnatura: *b. 304, fasc. 15*
7699. Campagna per la diagnosi precoce e la prevenzione delle neoplasie femminili: nota dell'USSL n. 20 di Chiavenna
Estremi cronologici: 1987
- Classificazione:* 4.2
Segnatura: *b. 304, fasc. 16*
7700. Accertamenti medico - legali di controllo sullo stato di invalidità temporanea dei lavoratori dipendenti ai fini della formulazione della graduatoria valevole per il 1988: avviso dell'USSL n. 20 di Chiavenna
Estremi cronologici: 1987
- Classificazione:* 4.2
Segnatura: *b. 304, fasc. 17*
7701. Visite ai minori apprendisti per accertarne l'idoneità al lavoro: circolare dell'USSL n. 20 di Chiavenna
Estremi cronologici: 1987
- Classificazione:* 4.2
Segnatura: *b. 304, fasc. 18*
7702. Consegna dei libretti sanitari di rischio ai lavoratori nelle attività di estrazione e lavorazione del materiale lapideo: avviso di riunione pubblica dell'USSL n. 20 di Chiavenna
Estremi cronologici: 1987
- Classificazione:* 4.2
Segnatura: *b. 304, fasc. 19*
7703. Analisi degli infortuni sul lavoro avvenuti nel periodo 1981 - 1986 presso la ditta Frigotecnica Industriale Chiavenna spa di Mese: relazione di indagine dell'USSL n. 20 di Chiavenna e dell'USSL n. 21 di Morbegno
Estremi cronologici: 1987
- Classificazione:* 4.2
-

-
- Segnatura:* *b. 304, fasc. 20*
7704. Divieto temporaneo di impiego di presidi sanitari contenenti il principio attivo bentazone su tutto il territorio regionale: ordinanza del presidente della Giunta regionale
Estremi cronologici: 1987
- Classificazione:* 4.2
Segnatura: *b. 304, fasc. 21*
7705. Chiusura per ferie della farmacia di Mese: comunicazione della titolare dottoressa Mele Anna
Estremi cronologici: 1987
- Classificazione:* 4.2
Segnatura: *b. 304, fasc. 22*
7706. Richiesta di iscrizione nel registro regionale del volontariato e sua organizzazione; modalità di presentazione delle domande di contributo per l'anno 1987: circolari della Regione Lombardia, Settore assistenza e sicurezza sociale
Estremi cronologici: 1987
- Classificazione:* 4.2
Segnatura: *b. 304, fasc. 23*
7707. Promozione di iniziative nell'ambito della settimana della CRI, anno 1987: richiesta di collaborazione della Prefettura
Estremi cronologici: 1987
- Classificazione:* 4.2
Segnatura: *b. 304, fasc. 24*
7708. Elenco dei donatori di sangue residenti nel comune di Mese: richiesta dell'USSL n. 20 di Chiavenna
Estremi cronologici: 1987
- Classificazione:* 4.2
Segnatura: *b. 304, fasc. 25*
7709. Campagna delle vaccinazioni antinfluenzali, stagione 1987 - 1988: calendario
Estremi cronologici: 1987
- Classificazione:* 4.3
Segnatura: *b. 304, fasc. 26*
7710. Misure urgenti per la lotta contro l'afta epizootica ed altre malattie degli animali, D.L. 86/87: disposizioni della Prefettura
Estremi cronologici: 1987
- Classificazione:* 4.3
Segnatura: *b. 304, fasc. 27*
-

-
7711. Disciplina dello spostamento degli animali per ragioni di pascolo: circolare della Regione Lombardia, Settore sanità e igiene; avviso del Comune di Madesimo
Estremi cronologici: 1987
Classificazione: 4.3
Segnatura: b. 304, fasc. 28
7712. Verbale di avvenuta distruzione di una vitella di proprietà di Prevostini Giuseppe in esecuzione di ordinanza dell'USSL n. 20 di Chiavenna
Estremi cronologici: 1987
Classificazione: 4.3
Segnatura: b. 304, fasc. 29
7713. Campagna di vaccinazione obbligatoria contro la rabbia dei cani presenti o trasferiti nelle zone regionali a rischio, anno 1987: disposizioni e regolamento locale in materia veterinaria della Regione Lombardia, Settore sanità e igiene
Estremi cronologici: 1987
Classificazione: 4.3
Segnatura: b. 304, fasc. 30
7714. Direttive applicative per la prevenzione del randagismo, tutela degli animali e della salute pubblica: circolare della Regione Lombardia, Settore sanità e igiene
Estremi cronologici: 1987
Classificazione: 4.3
Segnatura: b. 304, fasc. 31
7715. Cattura di due cani incustoditi: notifica del Servizio di profilassi antirabbica del Comune di Mese al veterinario Cecchini Olindo dell'USSL n. 20 di Chiavenna
Estremi cronologici: 1987
Classificazione: 4.3
Segnatura: b. 304, fasc. 32
7716. Ospedale generale di zona di Chiavenna: rapporti di lesione personale da morsicatura di cani e gatti
Estremi cronologici: 1987
Classificazione: 4.3
Segnatura: b. 304, fasc. 33
7717. Rilievo di esalazioni maleodoranti provenienti dal depuratore consortile in località Bottigia: avviso di constatazione del vigile urbano Ruzzalini Gino
Estremi cronologici: 1987
Classificazione: 4.5
Segnatura: b. 304, fasc. 34
7718. Delibere di adozione dei regolamenti locali di igiene: disposizioni del CO.RE.CO
-

-
- Estremi cronologici:* 1987
- Classificazione:* 4.5
Segnatura: b. 304, fasc. 35
7719. Regolamentazione a livello regionale dell'applicazione delle tariffe per le prestazioni a favore di terzi dovute per gli accertamenti e le indagini in materia di igiene e sanità pubblica: circolare della Regione Lombardia, Settore sanità e igiene
- Estremi cronologici:* 1987
- Classificazione:* 4.5
Segnatura: b. 304, fasc. 36
7720. Uso di presidi sanitari per l'agricoltura e diserbanti: disposizioni e richiesta di dati della Regione Lombardia, Settore sanità e igiene
- Estremi cronologici:* 1987
- Classificazione:* 4.5
Segnatura: b. 304, fasc. 37
7721. Sequestro cautelativo, divieto di vendita ed utilizzo del disinfettante FOSCLOR: provvedimenti della Regione Lombardia, Assessorato alla sanità
- Estremi cronologici:* 1987
- Classificazione:* 4.5
Segnatura: b. 304, fasc. 38
7722. Disturbi e inconvenienti igienici provocati dalla stalla di proprietà di Prevostini Giuseppe: segnalazione di Balatti Virgilio
- Estremi cronologici:* 1987
- Classificazione:* 4.5
Segnatura: b. 304, fasc. 39
7723. Persistente situazione di siccità con problemi per l'igiene e la sicurezza pubblica: circolare della Prefettura
- Estremi cronologici:* 1987
- Classificazione:* 4.5
Segnatura: b. 304, fasc. 40
7724. Mappatura delle sorgenti, degli acquedotti e dei pozzi pubblici utilizzati ad uso potabile: richiesta di dati del Presidio multizonale di igiene e prevenzione dell'USSL n. 22 di Sondrio
- Estremi cronologici:* 1987
- Classificazione:* 4.5
Segnatura: b. 304, fasc. 41
7725. Provvedimento contingibile ed urgente per lo smaltimento dei reflui provenienti dalle pulizie di fosse biologiche e pozzi neri di insediamenti civili, condotti di pubbliche
-

-
- fognature e pozzetti e/o caditoie stradali effettuate sul territorio della Regione Lombardia: ordinanza del presidente della Regione Lombardia
Estremi cronologici: 1987
- Classificazione:* 4.5
Segnatura: b. 304, fasc. 42
7726. Vertenza sul problema delle acque nella provincia di Sondrio: comunicazione del Consorzio del BIM dell'Adda
Estremi cronologici: 1987
- Classificazione:* 4.5
Segnatura: b. 304, fasc. 43
7727. Parere negativo dell'USSL n. 20 di Chiavenna, Servizio di igiene pubblica, in merito all'autorizzazione al commercio di pane rilasciata a Succetti Gianni il 3.3.1987
Estremi cronologici: 1987
- Classificazione:* 4.5
Segnatura: b. 304, fasc. 44
7728. Rifiuti ospedalieri e rifiuti provenienti da laboratori biologici: disposizioni della Regione Lombardia, Settore sanità e igiene
Estremi cronologici: 1987
- Classificazione:* 4.5
Segnatura: b. 304, fasc. 45
7729. Modifica ed aggiunta al regolamento comunale di polizia mortuaria: parere favorevole dell'USSL n. 20 di Chiavenna
Estremi cronologici: 1987
- Classificazione:* 4.6
Segnatura: b. 304, fasc. 46
7730. Funzionamento del forno crematorio del cimitero Flaminio di Roma: circolare della Prefettura
Estremi cronologici: 1987
- Classificazione:* 4.6
Segnatura: b. 304, fasc. 47
7731. Intervento per lo spostamento del contatore elettrico del cimitero: richiesta all'ENEL di Chiavenna
Estremi cronologici: 1987
- Classificazione:* 4.6
Segnatura: b. 304, fasc. 48
7732. Ingunzione di pagamento per due concessioni cimiteriali a carico di Via Ettore
Estremi cronologici: 1987
-

-
- | | | | |
|-------|---|-------------------------|------------------|
| | | <i>Classificazione:</i> | 4.6 |
| | | <i>Segnatura:</i> | b. 304, fasc. 49 |
| 7733. | Avvisi di trasporto di salme e permessi di seppellimento
<i>Estremi cronologici:</i> 1987 | | |
| | | <i>Classificazione:</i> | 4.6 |
| | | <i>Segnatura:</i> | b. 304, fasc. 50 |
| 7734. | Regione Lombardia, Settore ambiente ed ecologia: bando di concorso presso le scuole lombarde per 100 manifesti per l'ambiente
<i>Estremi cronologici:</i> 1987 | | |
| | | <i>Classificazione:</i> | 4.7 |
| | | <i>Segnatura:</i> | b. 304, fasc. 51 |
| 7735. | Censimento delle attività di educazione ambientale: richiesta di dati della Regione Lombardia, Settore ambiente ed ecologia
<i>Estremi cronologici:</i> 1987 | | |
| | | <i>Classificazione:</i> | 4.7 |
| | | <i>Segnatura:</i> | b. 304, fasc. 52 |
| 7736. | Indizione della sessione di esame per il conseguimento del certificato di idoneità all'impiego dei gas tossici e revisione delle patenti di abilitazione: avvisi dell'USSL n. 20 di Chiavenna
<i>Estremi cronologici:</i> 1987 | | |
| | | <i>Classificazione:</i> | 4.7 |
| | | <i>Segnatura:</i> | b. 304, fasc. 53 |
| 7737. | Mappatura delle attività industriali insalubri con rischio di incidente rilevante: circolari della Regione Lombardia, Settore sanità e igiene
<i>Estremi cronologici:</i> 1987 | | |
| | | <i>Classificazione:</i> | 4.7 |
| | | <i>Segnatura:</i> | b. 304, fasc. 54 |
| 7738. | Inquinamento del territorio regionale causato da atrazina e molinate nelle acque destinate al consumo umano: disposizioni della Prefettura; ordinanze del presidente della Regione Lombardia
<i>Estremi cronologici:</i> 1987 | | |
| | | <i>Classificazione:</i> | 4.7 |
| | | <i>Segnatura:</i> | b. 304, fasc. 55 |
| 7739. | Certificati di analisi delle acque
<i>Estremi cronologici:</i> 1987 | | |
| | | <i>Classificazione:</i> | 4.7 |
| | | <i>Segnatura:</i> | b. 304, fasc. 56 |
-

-
7740. Qualità delle acque di balneazione sulla base degli esiti delle analisi delle acque superficiali: disposizioni dell'USSL n. 20 di Chiavenna

Estremi cronologici: 1987

Classificazione: 4.7

Segnatura: b. 304, fasc. 57

7741. Ripristino e risarcimento dei danni per moria di pesci a seguito di lavori effettuati nell'alveo del fiume Liro in località Ponte San Mamete dalla ditta Del Fante Rinaldo di Samolaco: intimazione dell'Unione pesca sportiva

Estremi cronologici: 1987

Classificazione: 4.7

Segnatura: b. 304, fasc. 58

Cat. V - Finanze

7742. Rilevazione delle proprietà comunali di uso civico: richiesta di dati dell'Amministrazione provinciale e relativo riscontro (negativo) del sindaco

Estremi cronologici: 1987

Classificazione: 5.1

Segnatura: b. 305, fasc. 1

7743. Cessione di un'area comunale all'ENEL di Sondrio per l'installazione di una cabina elettrica: fattura; bolletta di versamento

Estremi cronologici: 1987

Classificazione: 5.1

Segnatura: b. 305, fasc. 2

7744. Comune di San Giacomo Filippo: trasmissione di avvisi di cessione di immobili di proprietà comunale per la pubblicazione

Estremi cronologici: 1987

Classificazione: 5.1

Segnatura: b. 305, fasc. 3

7745. Provvedimenti e disposizioni sulla finanza locale per il 1987: disposizioni prefettizie

Estremi cronologici: 1987

Classificazione: 5.2

Segnatura: b. 305, fasc. 4

7746. Relazione programmatica dell'esercizio finanziario 1987: trasmissione alla Regione Lombardia, Servizio enti locali

Estremi cronologici: 1987

Classificazione: 5.2

Segnatura: b. 305, fasc. 5

-
7747. Elementi previsionali e dati periodici della gestione di cassa per l'anno 1987: prospetti della Banca Piccolo Credito Valtellinese
Estremi cronologici: 1987
Classificazione: 5.2
Segnatura: b. 305, fasc. 6
7748. Conto consuntivo, anno 1986: avviso di deposito presso la Segreteria comunale; disposizioni dell'Intendenza di finanza di Sondrio. Rilevazione dei dati finanziari: richiesta dell'ANCI, Sezione regionale lombarda, e relativo riscontro del sindaco
Estremi cronologici: 1987
Classificazione: 5.2
Segnatura: b. 305, fasc. 7
7749. Verbali mensili delle verifiche ordinarie di cassa, anno 1987
Estremi cronologici: 1987
Classificazione: 5.2
Segnatura: b. 305, fasc. 8
7750. Anticipazione di cassa per il 1987: richiesta di dati alla Tesoreria centrale della Banca Piccolo Credito Valtellinese
Estremi cronologici: 1987
Classificazione: 5.2
Segnatura: b. 305, fasc. 9
7751. Attribuzione delle somme di ristorno dei frontalieri, anno 1985: avviso di accredito del Ministero delle finanze
Estremi cronologici: 1987
Classificazione: 5.2
Segnatura: b. 305, fasc. 10
7752. Acquisto di un autocarro mediante trattativa privata dalla ditta Fratelli Barri di Dubino: delibera del Consiglio comunale n. 101 del 2.10.1987
Estremi cronologici: 1987
Classificazione: 5.2
Segnatura: b. 305, fasc. 11
7753. Ufficio del registro di Chiavenna: avvisi ai debitori; notifiche di processi verbali di accertamento e di avvisi di liquidazione
Estremi cronologici: 1987
Classificazione: 5.3
Segnatura: b. 305, fasc. 12
7754. Ufficio distrettuale delle imposte dirette di Chiavenna: proposte di accertamento con avvisi di notifica
-

-
- Estremi cronologici:* 1987
- Classificazione:* 5.3
Segnatura: b. 305, fasc. 13
7755. Liste analitiche di trasmissione n. 19, 20, 72 e 73 dei contribuenti che hanno presentato la dichiarazione dei redditi modello 740 per gli anni 1982 e 1983
- Estremi cronologici:* 1987
- Classificazione:* 5.3
Segnatura: b. 305, fasc. 14
7756. Dichiarazione dei redditi relativi all'anno 1986 da presentare nell'anno 1987: istruzioni di servizio e disposizioni dell'Ufficio distrettuale delle imposte dirette di Chiavenna
- Estremi cronologici:* 1987
- Classificazione:* 5.3
Segnatura: b. 305, fasc. 15
7757. Trasmissione delle dichiarazioni dei redditi per il 1987 e relativi bollettari all'Ufficio delle imposte dirette di Chiavenna
- Estremi cronologici:* 1987
- Classificazione:* 5.3
Segnatura: b. 305, fasc. 16
7758. Comune di Mese: modello 760/87, dichiarazione delle società ed enti soggetti all'imposta sul reddito delle persone giuridiche per redditi anno 1986
- Estremi cronologici:* 1987
- Classificazione:* 5.3
Segnatura: b. 305, fasc. 17
7759. Compensi assoggettati a ritenuta d'acconto: trasmissione di un certificato a Merizzi Amerigo
- Estremi cronologici:* 1987
- Classificazione:* 5.3
Segnatura: b. 305, fasc. 18
7760. Commissione tributaria di 1° grado di Sondrio: trasmissione di avvisi di fissazione di udienza per la notifica
- Estremi cronologici:* 1987
- Classificazione:* 5.3
Segnatura: b. 305, fasc. 19
7761. Riscossione dei ruoli comunali per gli anni 1987 e 1988 e dei ruoli aggiuntivi degli anni precedenti: disposizioni dell'Intendenza di finanza di Sondrio. Elenchi di
-

trasmissione dei ruoli delle entrate patrimoniali per il visto all'Esattoria delle imposte dirette consorziale di Samolaco

Estremi cronologici: 1987

Classificazione: 5.3

Segnatura: b. 305, fasc. 20

7762. Iscrizioni nel ruolo dei tributi locali: richieste di accertamento degli estremi di contribuenti

Estremi cronologici: 1987

Classificazione: 5.3

Segnatura: b. 305, fasc. 21

7763. Compilazione dei tabulati del Ministero delle finanze, Direzione generale per l'organizzazione dei servizi tributari: trasmissione di dati al Centro informativo per l'organizzazione dei servizi tributari

Estremi cronologici: 1987

Classificazione: 5.3

Segnatura: b. 305, fasc. 22

7764. Applicazione dell'imposta di soggiorno: delibera del Consiglio comunale n. 66 del 29.5.1987

Estremi cronologici: 1987

Classificazione: 5.3

Segnatura: b. 305, fasc. 23

7765. Tassa per l'occupazione di spazi ed aree pubbliche: variazione delle tariffe per l'anno 1988 con delibera del Consiglio comunale n. 123 del 11.12.1987; circolare dell'Intendenza di finanza di Sondrio

Estremi cronologici: 1987

Classificazione: 5.3

Segnatura: b. 305, fasc. 24

7766. Tassa per lo smaltimento dei rifiuti solidi urbani: applicazione di una maggiorazione per il 1987; disposizioni del Ministero delle finanze, Direzione generale per la finanza locale; richiesta di dati dell'ENEL di Mese; trasmissione di avvisi di accertamento del Comune di Madesimo

Estremi cronologici: 1987

Classificazione: 5.3

Segnatura: b. 305, fasc. 25

7767. Imposta comunale sulla pubblicità e diritti sulle pubbliche affissioni: disposizioni e richieste di rilevazioni statistiche per gli anni 1986 e 1987; prospetto dei dati contabili di maggiorazione e del pagamento del canone e compartecipazione e relativa quietanza; richiesta di notifica di avvisi di accertamento della ditta AGIAP di Milano

Estremi cronologici: 1987

-
- | | | | |
|-------|---|-------------------------|------------------|
| | | <i>Classificazione:</i> | 5.3 |
| | | <i>Segnatura:</i> | b. 305, fasc. 26 |
| 7768. | Adeguamento delle tariffe idriche; registro degli allacciamenti alla fognatura comunale e relativi canoni; domande di rimborso di Paggi Lio e Morelli Carolina; solleciti di versamenti della Banca Popolare di Sondrio
<i>Estremi cronologici:</i> 1987 | | |
| | | <i>Classificazione:</i> | 5.3 |
| | | <i>Segnatura:</i> | b. 305, fasc. 27 |
| 7769. | Applicazione dell'addizionale sui consumi di energia elettrica per il 1988 e conguaglio relativo al 1986
<i>Estremi cronologici:</i> 1987 | | |
| | | <i>Classificazione:</i> | 5.3 |
| | | <i>Segnatura:</i> | b. 305, fasc. 28 |
| 7770. | Scadenzieri INVIM: richieste di dati dell'Ufficio del registro di Chiavenna e relativi riscontri del sindaco
<i>Estremi cronologici:</i> 1987 | | |
| | | <i>Classificazione:</i> | 5.3 |
| | | <i>Segnatura:</i> | b. 305, fasc. 29 |
| 7771. | INVIM : pagamenti mensili, anno 1987
<i>Estremi cronologici:</i> 1987 | | |
| | | <i>Classificazione:</i> | 5.3 |
| | | <i>Segnatura:</i> | b. 305, fasc. 30 |
| 7772. | INVIM: dichiarazioni, anno 1987
<i>Estremi cronologici:</i> 1987 | | |
| | | <i>Classificazione:</i> | 5.3 |
| | | <i>Segnatura:</i> | b. 305, fasc. 31 |
| 7773. | Elenco dei contribuenti che hanno presentato la dichiarazione annuale IVA per l'anno d'imposta 1983: trasmissione del Ministero delle finanze, Direzione generale delle tasse e delle imposte indirette sugli affari
<i>Estremi cronologici:</i> 1987 | | |
| | | <i>Classificazione:</i> | 5.4 |
| | | <i>Segnatura:</i> | b. 305, fasc. 32 |
| 7774. | Ufficio provinciale IVA di Sondrio: trasmissioni di processi verbali di constatazione e di un avviso di rettifica relativo all'anno 1982 per la notifica
<i>Estremi cronologici:</i> 1987 | | |
| | | <i>Classificazione:</i> | 5.4 |
| | | <i>Segnatura:</i> | b. 305, fasc. 33 |
-

-
7775. Assoggettamento ad IVA del servizio di levata dei protesti cambiari a cura dei segretari comunali: disposizioni della Prefettura
Estremi cronologici: 1987
Classificazione: 5.4
Segnatura: b. 305, fasc. 34
7776. Bollettari del diritto di macellazione dei bovini: richiesta per la vidimazione e nota di trasmissione della Direzione provinciale del Tesoro
Estremi cronologici: 1987
Classificazione: 5.4
Segnatura: b. 305, fasc. 35
7777. Riscossione dei diritti fissi di macellazione per l'anno 1986: certificati veterinari; versamento dei contributi ENPAV, anno 1986; ricevute di riscossione
Estremi cronologici: 1987
Classificazione: 5.4
Segnatura: b. 305, fasc. 36
7778. Statistica mensile dei capi di bestiame macellati nei mattatoi privati di tipo artigianale, nei locali annessi alle macellerie e a domicilio, anno 1987
Estremi cronologici: 1987
Classificazione: 5.4
Segnatura: b. 305, fasc. 37
7779. Normativa sui tipi di frazionamento catastale: disposizioni dell'Ufficio tecnico erariale di Sondrio
Estremi cronologici: 1987
Classificazione: 5.5
Segnatura: b. 305, fasc. 38
7780. Tabulati meccanografici per la divulgazione dei nuovi redditi dei terreni: nota di consegna dell'Ufficio tecnico erariale di Sondrio
Estremi cronologici: 1987
Classificazione: 5.5
Segnatura: b. 305, fasc. 39
7781. Mostra sull'evoluzione storica del catasto: programma a cura del Collegio dei geometri della provincia di Sondrio
Estremi cronologici: 1987
Classificazione: 5.5
Segnatura: b. 305, fasc. 40
7782. Bollettini ufficiali delle lotterie nazionali: richiesta dell'Intendenza di finanza di Sondrio per l'affissione all'albo pretorio
-

-
- Estremi cronologici:* 1987
- Classificazione:* 5.6
Segnatura: b. 305, fasc. 41
7783. Istruzioni e disposizioni integrative per la concessione dei mutui: circolare della Prefettura; richiesta all'ANCI
Estremi cronologici: 1987
- Classificazione:* 5.7
Segnatura: b. 305, fasc. 42
7784. Erogazione dei contributi erariali sui mutui contratti dagli enti locali: circolare del Ministero dell'interno
Estremi cronologici: 1987
- Classificazione:* 5.7
Segnatura: b. 305, fasc. 43
7785. Procedure per la formazione di piani o programmi regionali di investimento che prevedono una quota di riserva dei mutui della Cassa depositi e prestiti: circolare della Regione Lombardia, Assessorato agli affari generali
Estremi cronologici: 1987
- Classificazione:* 5.7
Segnatura: b. 305, fasc. 44
7786. Carico di interessi di preammortamento attinenti la quota parte dei mutui concessi posti in riscossione al 30.6.1987: richiesta di eventuale rettifica della Cassa depositi e prestiti
Estremi cronologici: 1987
- Classificazione:* 5.7
Segnatura: b. 305, fasc. 45
7787. Finanziamenti per la realizzazione di opere pubbliche: offerta del Banco di Sicilia
Estremi cronologici: 1987
- Classificazione:* 5.7
Segnatura: b. 305, fasc. 46
7788. Trasmissione di un atto negativo per il visto dell'Esattoria delle imposte dirette consorziale di Samolaco su delega dell'esattoria di Lamezia Terme
Estremi cronologici: 1987
- Classificazione:* 5.9
Segnatura: b. 305, fasc. 47
7789. Cartella di avviso di mora dell'Esattoria delle imposte dirette consorziale di Samolaco per delega dell'Ufficio esattoriale di Ciserano (Bg): notificazione a Goisis Giuseppina in Bertola
-

-
- Estremi cronologici:* 1987
- Classificazione:* 5.9
Segnatura: b. 305, fasc. 48
7790. Cauzione per il periodo 1975 - 1983 e successive proroghe; sostituzione del certificato dei BTN al 12% con scadenza 1.10.1987: disposizioni della Banca Piccolo Credito Valtellinese; ricevuta della consegna del BTN al 12% scaduto dalla Banca d'Italia, Succursale di Sondrio
- Estremi cronologici:* 1987
- Classificazione:* 5.9
Segnatura: b. 305, fasc. 49
7791. Tassi attivi e passivi dei servizi di Tesoreria: disposizioni della Banca Piccolo Credito Valtellinese
- Estremi cronologici:* 1987
- Classificazione:* 5.9
Segnatura: b. 305, fasc. 50
7792. Proroga della validità della fideiussione a favore di Abram Agostino: disposizioni della Banca Piccolo Credito Valtellinese
- Estremi cronologici:* 1987
- Classificazione:* 5.9
Segnatura: b. 305, fasc. 51
7793. Bollette di versamento alla Tesoreria comunale
- Estremi cronologici:* 1987
- Classificazione:* 5.9
Segnatura: b. 305, fasc. 52
7794. Valuta per accrediti di reversali di incasso: richiesta di chiarimenti alla Tesoreria comunale
- Estremi cronologici:* 1987
- Classificazione:* 5.9
Segnatura: b. 305, fasc. 53

Cat. VI - Governo

7795. Ricostituzione per il triennio 1987 - 1990 della Commissione provinciale di vigilanza sulle cooperative: decreto prefettizio
- Estremi cronologici:* 1987
- Classificazione:* 6.1
Segnatura: b. 306, fasc. 1

-
7796. Esposizione della bandiera nazionale all'esterno dei seggi elettorali e impiego dello standardo del presidente della Repubblica: circolari della Prefettura
Estremi cronologici: 1987
- Classificazione:* 6.1
Segnatura: b. 306, fasc. 2
7797. Istruzioni per la disciplina dell'elettorato attivo e per la tenuta e la revisione delle liste elettorali; istituzione e soppressione di sezioni elettorali: disposizioni della Prefettura
Estremi cronologici: 1987
- Classificazione:* 6.2
Segnatura: b. 306, fasc. 3
7798. Rettifiche e variazioni dei dati degli elettori di Mese: trasmissioni all'Ufficio elettorale mandamentale di Chiavenna
Estremi cronologici: 1987
- Classificazione:* 6.2
Segnatura: b. 306, fasc. 4
7799. Stampa dei certificati elettorali con il sistema meccanografico: comunicazione alla Prefettura
Estremi cronologici: 1987
- Classificazione:* 6.2
Segnatura: b. 306, fasc. 5
7800. Revisione dinamica delle liste elettorali: mese di gennaio
Estremi cronologici: 1987
- Classificazione:* 6.2
Segnatura: b. 306, fasc. 6
7801. Revisione dinamica delle liste elettorali: mese di luglio
Estremi cronologici: 1987
- Classificazione:* 6.2
Segnatura: b. 306, fasc. 7
7802. Prima revisione semestrale delle liste elettorali, anno 1987
Estremi cronologici: 1987
- Classificazione:* 6.2
Segnatura: b. 306, fasc. 8
7803. Seconda revisione semestrale delle liste elettorali, anno 1987
Estremi cronologici: 1987
- Classificazione:* 6.2
Segnatura: b. 306, fasc. 9
-

-
7804. Rimborsi delle spese sostenute per i referendum del 6.4.1987 e 28.4.1987 (soppressi): richieste di dati della Prefettura e relativi riscontri del sindaco
Estremi cronologici: 1987
Classificazione: 6.2
Segnatura: b. 306, fasc. 10
7805. Elezioni politiche del 14.6.1987 - revisione dinamica straordinaria delle liste elettorali
Estremi cronologici: 1987
Classificazione: 6.2
Segnatura: b. 306, fasc. 11
7806. Elezioni politiche del 14.6.1987: disposizioni della Prefettura (1)
Estremi cronologici: 1987
Classificazione: 6.2
Segnatura: b. 306, fasc. 12
Note:
1. Con seguiti al 1988.
7807. Elezioni politiche del 14.6.1987 - nomina dei presidenti di seggio
Estremi cronologici: 1987
Classificazione: 6.2
Segnatura: b. 306, fasc. 13
7808. Elezioni politiche del 14.6.1987 - nomina degli scrutatori
Estremi cronologici: 1987
Classificazione: 6.2
Segnatura: b. 306, fasc. 14
7809. Elezioni politiche del 14.6.1987 - adempimenti relativi alla compilazione e distribuzione dei certificati elettorali
Estremi cronologici: 1987
Classificazione: 6.2
Segnatura: b. 306, fasc. 15
7810. Elezioni politiche del 14.6.1987 - adempimenti relativi alla compilazione e distribuzione dei certificati elettorali per gli elettori residenti all'estero: disposizioni; distinta delle cartoline - avviso
Estremi cronologici: 1987
Classificazione: 6.2
Segnatura: b. 306, fasc. 16
7811. Elezioni politiche del 14.6.1987 - elettori ammessi ad esercitare il diritto di voto nei luoghi di cura: disposizioni; richieste e autorizzazioni del sindaco
Estremi cronologici: 1987
-

-
- | | | | |
|-------|---|-------------------------|------------------|
| | | <i>Classificazione:</i> | 6.2 |
| | | <i>Segnatura:</i> | b. 306, fasc. 17 |
| 7812. | Elezioni politiche del 14.6.1987 - verbali di consegna del materiale elettorale
<i>Estremi cronologici:</i> 1987 | | |
| | | <i>Classificazione:</i> | 6.2 |
| | | <i>Segnatura:</i> | b. 306, fasc. 18 |
| 7813. | Elezioni politiche del 14.6.1987 - raccolta e trasmissione dei dati sull'andamento delle votazioni e sul risultato degli scrutini
<i>Estremi cronologici:</i> 1987 | | |
| | | <i>Classificazione:</i> | 6.2 |
| | | <i>Segnatura:</i> | b. 306, fasc. 19 |
| 7814. | Elezioni politiche del 14.6.1987 - verbali delle operazioni per l'elezione del Senato della Repubblica
<i>Estremi cronologici:</i> 1987 | | |
| | | <i>Classificazione:</i> | 6.2 |
| | | <i>Segnatura:</i> | b. 306, fasc. 20 |
| 7815. | Elezioni politiche del 14.6.1987 - verbali delle operazioni per l'elezione della Camera dei deputati
<i>Estremi cronologici:</i> 1987 | | |
| | | <i>Classificazione:</i> | 6.2 |
| | | <i>Segnatura:</i> | b. 306, fasc. 21 |
| 7816. | Elezioni politiche del 14.6.1987 - liquidazione delle spese e competenze sostenute per l'attuazione delle elezioni
<i>Estremi cronologici:</i> 1987 | | |
| | | <i>Classificazione:</i> | 6.2 |
| | | <i>Segnatura:</i> | b. 306, fasc. 22 |
| 7817. | Elezioni politiche del 14.6.1987 - avviso di deposito degli estratti delle liste di sezione degli elettori non votanti
<i>Estremi cronologici:</i> 1987 | | |
| | | <i>Classificazione:</i> | 6.2 |
| | | <i>Segnatura:</i> | b. 306, fasc. 23 |
| 7818. | Referendum popolari abrogativi del 8.11.1987 sulla responsabilità civile del giudice; Commissione inquirente; individuazione delle aree da destinare ad impianti elettronucleari; contributi a Regioni e Comuni sedi di impianti elettronucleari; partecipazione dell'ENEL alla realizzazione di impianti elettronucleari - disposizioni di carattere generale e circolari della Prefettura
<i>Estremi cronologici:</i> 1987 | | |
-

Classificazione: 6.2
Segnatura: b. 307, fasc. 1

7819. Referendum popolari abrogativi del 8.11.1987 sulla responsabilità civile del giudice; Commissione inquirente; individuazione delle aree da destinare ad impianti elettronucleari; contributi a Regioni e Comuni sedi di impianti elettronucleari; partecipazione dell'ENEL alla realizzazione di impianti elettronucleari - revisione dinamica straordinaria delle liste elettorali

Estremi cronologici: 1987

Classificazione: 6.2
Segnatura: b. 307, fasc. 2

7820. Referendum popolari abrogativi del 8.11.1987 sulla responsabilità civile del giudice; Commissione inquirente; individuazione delle aree da destinare ad impianti elettronucleari; contributi a Regioni e Comuni sedi di impianti elettronucleari; partecipazione dell'ENEL alla realizzazione di impianti elettronucleari - propaganda elettorale: disposizioni di massima; deliberazioni della ripartizione degli spazi; copie delle comunicazioni agli interessati

Estremi cronologici: 1987

Classificazione: 6.2
Segnatura: b. 307, fasc. 3

7821. Referendum popolari abrogativi del 8.11.1987 sulla responsabilità civile del giudice; Commissione inquirente; individuazione delle aree da destinare ad impianti elettronucleari; contributi a Regioni e Comuni sedi di impianti elettronucleari; partecipazione dell'ENEL alla realizzazione di impianti elettronucleari - nomina dei presidenti di seggio

Estremi cronologici: 1987

Classificazione: 6.2
Segnatura: b. 307, fasc. 4

7822. Referendum popolari abrogativi del 8.11.1987 sulla responsabilità civile del giudice; Commissione inquirente; individuazione delle aree da destinare ad impianti elettronucleari; contributi a Regioni e Comuni sedi di impianti elettronucleari; partecipazione dell'ENEL alla realizzazione di impianti elettronucleari - nomina degli scrutatori

Estremi cronologici: 1987

Classificazione: 6.2
Segnatura: b. 307, fasc. 5

7823. Referendum popolari abrogativi del 8.11.1987 sulla responsabilità civile del giudice; Commissione inquirente; individuazione delle aree da destinare ad impianti elettronucleari; contributi a Regioni e Comuni sedi di impianti elettronucleari; partecipazione dell'ENEL alla realizzazione di impianti elettronucleari - adempimenti relativi alla compilazione e distribuzione dei certificati elettorali

Estremi cronologici: 1987

Classificazione: 6.2
Segnatura: b. 307, fasc. 6

7824. Referendum popolari abrogativi del 8.11.1987 sulla responsabilità civile del giudice; Commissione inquirente; individuazione delle aree da destinare ad impianti elettronucleari; contributi a Regioni e Comuni sedi di impianti elettronucleari; partecipazione dell'ENEL alla realizzazione di impianti elettronucleari - adempimenti relativi ai certificati elettorali per gli elettori residenti all'estero: verbale di completamento delle operazioni di compilazione delle cartoline - avviso

Estremi cronologici: 1987

Classificazione: 6.2
Segnatura: b. 307, fasc. 7

7825. Referendum popolari abrogativi del 8.11.1987 sulla responsabilità civile del giudice; Commissione inquirente; individuazione delle aree da destinare ad impianti elettronucleari; contributi a Regioni e Comuni sedi di impianti elettronucleari; partecipazione dell'ENEL alla realizzazione di impianti elettronucleari - elettori ammessi ad esercitare il diritto di voto nei luoghi di cura: richieste e autorizzazioni del sindaco

Estremi cronologici: 1987

Classificazione: 6.2
Segnatura: b. 307, fasc. 8

7826. Referendum popolari abrogativi del 8.11.1987 sulla responsabilità civile del giudice; Commissione inquirente; individuazione delle aree da destinare ad impianti elettronucleari; contributi a Regioni e Comuni sedi di impianti elettronucleari; partecipazione dell'ENEL alla realizzazione di impianti elettronucleari - verbali di consegna del materiale elettorale

Estremi cronologici: 1987

Classificazione: 6.2
Segnatura: b. 307, fasc. 9

7827. Referendum popolari abrogativi del 8.11.1987 sulla responsabilità civile del giudice; Commissione inquirente; individuazione delle aree da destinare ad impianti elettronucleari; contributi a Regioni e Comuni sedi di impianti elettronucleari; partecipazione dell'ENEL alla realizzazione di impianti elettronucleari - raccolta e trasmissione dei dati sull'andamento delle votazioni e sul risultato degli scrutini

Estremi cronologici: 1987

Classificazione: 6.2
Segnatura: b. 307, fasc. 10

7828. Referendum popolari abrogativi del 8.11.1987 sulla responsabilità civile del giudice; Commissione inquirente; individuazione delle aree da destinare ad impianti elettronucleari; contributi a Regioni e Comuni sedi di impianti elettronucleari; partecipazione dell'ENEL alla realizzazione di impianti elettronucleari - verbali delle operazioni referendarie

Estremi cronologici: 1987

Classificazione: 6.2

Segnatura: b. 307, fasc. 11

7829. Referendum popolari abrogativi del 8.11.1987 sulla responsabilità civile del giudice; Commissione inquirente; individuazione delle aree da destinare ad impianti elettronucleari; contributi a Regioni e Comuni sedi di impianti elettronucleari; partecipazione dell'ENEL alla realizzazione di impianti elettronucleari - liquidazione delle spese e competenze sostenute per l'attuazione dei referendum

Estremi cronologici: 1987

Classificazione: 6.2

Segnatura: b. 307, fasc. 12

7830. Democrazia Cristiana, Comitato provinciale di Sondrio: assunzione di Benetti Flaminio alla carica di segretario provinciale

Estremi cronologici: 1987

Classificazione: 6.2

Segnatura: b. 307, fasc. 13

7831. Direzione provinciale del Tesoro: accertamento della cittadinanza italiana del pensionato Giovanettoni Erminio; liquidazione del trattamento provvisorio di pensione a Lombardini Gino Giovanni ed a Lisignoli Adele

Estremi cronologici: 1987

Classificazione: 6.5

Segnatura: b. 307, fasc. 14

Cat. VII - Grazia - giustizia e culto

7832. Pretura di Vigevano: nota di trasmissione di sentenza penale a Succetti Gianni

Estremi cronologici: 1987

Classificazione: 7.1

Segnatura: b. 308, fasc. 1

7833. Procura della Repubblica di Sondrio: richiesta di documentazione di argomento urbanistico e geologico per fini di giustizia penale

Estremi cronologici: 1987

Classificazione: 7.1

Segnatura: b. 308, fasc. 2

7834. Procura generale della Repubblica presso la Corte d'appello di Milano: nota di trasmissione di atti giudiziari a Geronimi Mariza e Geronimi Caterina

Estremi cronologici: 1987

Classificazione: 7.1

Segnatura: b. 308, fasc. 3

-
7835. Tribunale per i minorenni di Milano: trasmissione di atti per la notifica a Scaramella Mario
Estremi cronologici: 1987
Classificazione: 7.1
Segnatura: b. 308, fasc. 4
7836. Verbale di pignoramento fruttuoso a carico di Succetti Gianni
Estremi cronologici: 1987
Classificazione: 7.1
Segnatura: b. 308, fasc. 5
7837. Aggiornamento degli albi dei giudici popolari: convocazione della Commissione comunale
Estremi cronologici: 1987
Classificazione: 7.2
Segnatura: b. 308, fasc. 6
7838. Notizie statistiche sull'Ufficio di conciliazione: trasmissione dei dati (negativi) alla Pretura di Chiavenna
Estremi cronologici: 1987
Classificazione: 7.4
Segnatura: b. 308, fasc. 7
7839. Ufficio di conciliazione di Mese: ricevuta dall'Ufficio provinciale IVA di Sondrio dei diritti di notifica recuperati nel mese di aprile del 1987
Estremi cronologici: 1987
Classificazione: 7.4
Segnatura: b. 308, fasc. 8

Cat. VIII - Leva e truppa

7840. Classe di leva nati anno 1968: formazione della lista di leva
Estremi cronologici: 1984 - 1987
Classificazione: 8.1
Segnatura: b. 308, fasc. 9
7841. Lista di leva dei nati anno 1968
Estremi cronologici: 1986 - 1987
Classificazione: 8.1
Segnatura: b. 308, fasc. 10
7842. Situazione di famiglia degli iscritti alla lista di leva del 1968
Estremi cronologici: 1985 - 1987

-
- | | | | |
|-------|---|-------------------------|------------------|
| | | <i>Classificazione:</i> | 8.1 |
| | | <i>Segnatura:</i> | b. 308, fasc. 11 |
| 7843. | Registro dei renitenti
<i>Estremi cronologici:</i> 1985 - 1987 | | |
| | | <i>Classificazione:</i> | 8.1 |
| | | <i>Segnatura:</i> | b. 308, fasc. 12 |
| 7844. | Cancellazione dalla lista di leva italiana di Campana Maurizio Alberto, nato a Lugano il 10.9.1968
<i>Estremi cronologici:</i> 1985 - 1987 | | |
| | | <i>Classificazione:</i> | 8.1 |
| | | <i>Segnatura:</i> | b. 308, fasc. 13 |
| 7845. | Richiesta di Buzzetti Walter, nato il 5.3.1969, di dispensa dal compiere la ferma di leva
<i>Estremi cronologici:</i> 1987 | | |
| | | <i>Classificazione:</i> | 8.1 |
| | | <i>Segnatura:</i> | b. 308, fasc. 14 |
| 7846. | Manifesti di chiamata alle armi
<i>Estremi cronologici:</i> 1987 | | |
| | | <i>Classificazione:</i> | 8.2 |
| | | <i>Segnatura:</i> | b. 308, fasc. 15 |
| 7847. | Distretto militare di Como: norme applicative della legge sulla dispensa della prestazione del servizio militare
<i>Estremi cronologici:</i> 1987 | | |
| | | <i>Classificazione:</i> | 8.2 |
| | | <i>Segnatura:</i> | b. 308, fasc. 16 |
| 7848. | Esonero dei giovani della provincia di Sondrio dal compiere la ferma di leva a seguito delle calamità dell'estate 1987: disposizioni della Prefettura
<i>Estremi cronologici:</i> 1987 | | |
| | | <i>Classificazione:</i> | 8.2 |
| | | <i>Segnatura:</i> | b. 308, fasc. 17 |
| 7849. | Ruolo matricolare della classe 1968 (1)
<i>Estremi cronologici:</i> 1987 | | |
| | | <i>Classificazione:</i> | 8.2 |
| | | <i>Segnatura:</i> | b. 308, fasc. 18 |

Note:

1. Il ruolo matricolare si trova presso il competente ufficio comunale.

-
7850. Aggiornamento dei ruoli matricolari
Estremi cronologici: 1987
Classificazione: 8.2
Segnatura: b. 308, fasc. 19
7851. Concorsi militari, bandi di arruolamento volontario
Estremi cronologici: 1987
Classificazione: 8.2
Segnatura: b. 308, fasc. 20
7852. Trasmissione di fogli di congedo
Estremi cronologici: 1987
Classificazione: 8.2
Segnatura: b. 308, fasc. 21
7853. ANA, Sezione valtellinese: programma del giuramento solenne delle reclute della Brigata alpina "Orobica"
Estremi cronologici: 1987
Classificazione: 8.2
Segnatura: b. 308, fasc. 22
7854. Associazione nazionale combattenti e reduci, Sezione di Mese: richiesta di un contributo annuale
Estremi cronologici: 1987
Classificazione: 8.2
Segnatura: b. 308, fasc. 23

Cat. IX - Istruzione pubblica

7855. Saluto di congedo dell'assessore regionale all'istruzione, Baruffi Luigi
Estremi cronologici: 1987
Classificazione: 9.1
Segnatura: b. 309, fasc. 1
7856. Trasferimento delle attribuzioni della segreteria del Consiglio scolastico provinciale all'Ufficio di segreteria del Provveditorato agli studi: comunicato
Estremi cronologici: 1987
Classificazione: 9.1
Segnatura: b. 309, fasc. 2
7857. Situazione delle istituzioni scolastiche statali e non statali della provincia di Sondrio nell'anno scolastico 1987 - 1988: circolare del Provveditorato agli studi
Estremi cronologici: 1987

-
- | | | | |
|-------|--|-------------------------|------------------|
| | | <i>Classificazione:</i> | 9.1 |
| | | <i>Segnatura:</i> | b. 309, fasc. 3 |
| 7858. | Provveditorato agli studi: calendario dell'anno scolastico 1987 - 1988
<i>Estremi cronologici:</i> 1987 | | |
| | | <i>Classificazione:</i> | 9.1 |
| | | <i>Segnatura:</i> | b. 309, fasc. 4 |
| 7859. | Parere del Consiglio di Stato in merito alla competenza dei Provveditorati agli studi di disporre la chiusura temporanea delle scuole in eventuale situazione di pericolo: circolare del Provveditorato agli studi
<i>Estremi cronologici:</i> 1987 | | |
| | | <i>Classificazione:</i> | 9.1 |
| | | <i>Segnatura:</i> | b. 309, fasc. 5 |
| 7860. | Elezioni degli organi collegiali della scuola: circolari del Provveditorato agli studi
<i>Estremi cronologici:</i> 1987 | | |
| | | <i>Classificazione:</i> | 9.1 |
| | | <i>Segnatura:</i> | b. 309, fasc. 6 |
| 7861. | Distretto scolastico n. 20 di Chiavenna: convocazioni del Consiglio; trasmissione dei verbali, anno 1987
<i>Estremi cronologici:</i> 1987 | | |
| | | <i>Classificazione:</i> | 9.1 |
| | | <i>Segnatura:</i> | b. 309, fasc. 7 |
| 7862. | Istituzione e soppressione di posti nella scuola elementare di Stato: decreto del Provveditorato agli studi
<i>Estremi cronologici:</i> 1987 | | |
| | | <i>Classificazione:</i> | 9.1 |
| | | <i>Segnatura:</i> | b. 309, fasc. 8 |
| 7863. | Disposizioni per l'istituzione di scuole e istituti statali di istruzione secondaria ed artistica per l'anno 1988 - 1989: circolare del Provveditorato agli studi
<i>Estremi cronologici:</i> 1987 | | |
| | | <i>Classificazione:</i> | 9.1 |
| | | <i>Segnatura:</i> | b. 309, fasc. 9 |
| 7864. | Concorso per il conseguimento dell'abilitazione all'insegnamento nelle scuole materne statali: circolari del Provveditorato agli studi
<i>Estremi cronologici:</i> 1987 | | |
| | | <i>Classificazione:</i> | 9.1 |
| | | <i>Segnatura:</i> | b. 309, fasc. 10 |
-

-
7865. Sospensioni dello svolgimento del concorso ordinario per esami e titoli per l'accesso al ruolo degli insegnanti della scuola elementare statale: circolari del Provveditorato agli studi
Estremi cronologici: 1987
Classificazione: 9.1
Segnatura: b. 309, fasc. 11
7866. Sessione riservata di esami di abilitazione nelle scuole secondarie di primo grado: circolari del Provveditorato agli studi
Estremi cronologici: 1987
Classificazione: 9.1
Segnatura: b. 309, fasc. 12
7867. Sessione riservata di esami di abilitazione nelle scuole secondarie di secondo grado ed artistica: circolari del Provveditorato agli studi
Estremi cronologici: 1987
Classificazione: 9.1
Segnatura: b. 309, fasc. 13
7868. Concorsi per esami e titoli nel ruolo del personale amministrativo della scuola: circolari del Provveditorato agli studi
Estremi cronologici: 1987
Classificazione: 9.1
Segnatura: b. 309, fasc. 14
7869. Diritto allo studio - interventi provinciali nel campo del diritto allo studio in seguito alle calamità del luglio 1987: nota dell'Amministrazione provinciale
Estremi cronologici: 1987
Classificazione: 9.1
Segnatura: b. 309, fasc. 15
7870. Diritto allo studio - interventi per l'anno scolastico 1986 - 1987: piano preventivo della Direzione didattica di Chiavenna; approvazione del piano comunale; rilevazione delle attività
Estremi cronologici: 1987
Classificazione: 9.1
Segnatura: b. 309, fasc. 16
7871. Diritto allo studio - fornitura gratuita di libri di testo agli alunni delle scuole elementari: disposizioni della Prefettura; ordinativi delle cedole
Estremi cronologici: 1987
Classificazione: 9.1
Segnatura: b. 309, fasc. 17
-

-
7872. Diritto allo studio - utilizzazione, da parte del personale docente, delle mense scolastiche gestite dagli enti locali: circolari della Prefettura
Estremi cronologici: 1987
Classificazione: 9.1
Segnatura: b. 309, fasc. 18
7873. Diritto allo studio - servizio di refezione scolastica: conferma della prosecuzione del servizio per l'anno 1986 - 1987; richiesta degli insegnanti per la riduzione del costo dei buoni mensa; richieste e preventivi per la fornitura di generi alimentari; fatture
Estremi cronologici: 1987
Classificazione: 9.1
Segnatura: b. 309, fasc. 19
7874. Diritto allo studio - fornitura di prodotti lattiero - caseari AIMA per la refezione scolastica
Estremi cronologici: 1987
Classificazione: 9.1
Segnatura: b. 309, fasc. 20
7875. Diritto allo studio - richiesta di preventivo per un aspiratore della cappa della cucina scolastica
Estremi cronologici: 1987
Classificazione: 9.1
Segnatura: b. 309, fasc. 21
7876. Diritto allo studio - servizio di trasporto alunni, anno scolastico 1986 - 1987: iscrizioni e attestazioni di pagamento delle quote; organizzazione del servizio per gli studenti della scuola media a tempo prolungato
Estremi cronologici: 1987
Classificazione: 9.1
Segnatura: b. 309, fasc. 22
7877. Diritto allo studio - utilizzo dello scuolabus: disposizioni del Ministero dei trasporti; richieste
Estremi cronologici: 1987
Classificazione: 9.1
Segnatura: b. 309, fasc. 23
7878. Agibilità degli edifici scolastici negli anni 1987 - 1988 e 1988 - 1989: circolari del Provveditorato agli studi
Estremi cronologici: 1987
Classificazione: 9.1
Segnatura: b. 309, fasc. 24
-

-
7879. Piano di istituzione di sezioni di scuola materna statale per l'anno 1988 - 1989:
circolare del Provveditorato agli studi
Estremi cronologici: 1987
- Classificazione:* 9.2
Segnatura: b. 309, fasc. 25
7880. Sussidi ordinari di gestione alle scuole materne non statali per l'anno finanziario 1988:
circolare del Provveditorato agli studi
Estremi cronologici: 1987
- Classificazione:* 9.2
Segnatura: b. 309, fasc. 26
7881. Richiesta di utilizzo del salone della scuola materna di Mese per il veglione di fine
anno
Estremi cronologici: 1987
- Classificazione:* 9.2
Segnatura: b. 309, fasc. 27
7882. Riparazioni da effettuare nella scuola materna di Mese: elenco predisposto dagli
insegnanti
Estremi cronologici: 1987
- Classificazione:* 9.2
Segnatura: b. 309, fasc. 28
7883. Recinzione della scuola materna: bolle di accompagnamento della ditta Cargasacchi
Arturo di Mese
Estremi cronologici: 1987
- Classificazione:* 9.2
Segnatura: b. 309, fasc. 29
7884. Manutenzione dell'edificio della scuola materna: buoni di consegna di materiale della
ditta EDILCASA di Mese
Estremi cronologici: 1987
- Classificazione:* 9.2
Segnatura: b. 309, fasc. 30
7885. Richieste di preventivi per attrezzature e per arredi della scuola materna ed elementare
Estremi cronologici: 1987
- Classificazione:* 9.2
Segnatura: b. 309, fasc. 31
7886. Iscrizione degli alunni alla scuola materna ed elementare per l'anno 1987 - 1988:
disposizioni della Direzione didattica 2° Circolo di Chiavenna
Estremi cronologici: 1987
-

-
- Classificazione:* 9.2
Segnatura: b. 309, fasc. 32
7887. Elezione per il rinnovo del Consiglio di circolo: disposizioni della Direzione didattica 2° circolo di Chiavenna
Estremi cronologici: 1987
- Classificazione:* 9.2
Segnatura: b. 309, fasc. 33
7888. Rilevazione statistica dei nati dal 1981 al 1985 residenti nel comune di Mese: trasmissione dei dati alla Direzione didattica 2° circolo di Chiavenna
Estremi cronologici: 1987
- Classificazione:* 9.2
Segnatura: b. 309, fasc. 34
7889. Direzione didattica 2° circolo di Chiavenna: richiesta dell'elenco dei nati nel 1982, obbligati alla frequenza nell'anno scolastico 1988 - 1989
Estremi cronologici: 1987
- Classificazione:* 9.2
Segnatura: b. 309, fasc. 35
7890. Attività della scuola elementare a tempo pieno "B. Balatti" di Mese per l'anno 1986 - 1987
Estremi cronologici: 1987
- Classificazione:* 9.2
Segnatura: b. 309, fasc. 36
7891. Acquisto di un tendone per il salone delle scuole elementari: richiesta degli alunni
Estremi cronologici: 1987
- Classificazione:* 9.2
Segnatura: b. 309, fasc. 37
7892. Richieste di utilizzo del salone delle scuole elementari
Estremi cronologici: 1987
- Classificazione:* 9.2
Segnatura: b. 309, fasc. 38
7893. Richiesta di preventivo per una porta divisoria nell'atrio delle scuole elementari
Estremi cronologici: 1987
- Classificazione:* 9.2
Segnatura: b. 309, fasc. 39
7894. Bando di concorso a n. 11 borse di studio stanziate per l'anno 1986 - 1987 dalla Fondazione Carnegie
-

-
- Estremi cronologici:* 1987
- Classificazione:* 9.3
Segnatura: b. 309, fasc. 40
7895. Ripartizione degli alunni di Chiavenna e dei comuni limitrofi tra le scuole medie "G. Bertacchi" e "G. Garibaldi": circolari del Provveditorato agli studi
Estremi cronologici: 1987
- Classificazione:* 9.4
Segnatura: b. 309, fasc. 41
7896. Scuola media statale "G. Garibaldi" di Chiavenna: richiesta dei certificati di nascita degli alunni di Mese iscritti per l'anno scolastico 1987 - 1988
Estremi cronologici: 1987
- Classificazione:* 9.4
Segnatura: b. 309, fasc. 42
7897. Corsi sperimentali di scuola media per lavoratori: comunicato della scuola media statale "G. Bertacchi" di Chiavenna
Estremi cronologici: 1987
- Classificazione:* 9.4
Segnatura: b. 309, fasc. 43
7898. Intitolazione della scuola media statale di Cosio Valtellino al nome di Righini Rosa Armida: circolare del Provveditorato agli studi
Estremi cronologici: 1987
- Classificazione:* 9.4
Segnatura: b. 309, fasc. 44
7899. Comunicazione dell'intitolazione dell'Istituto professionale per l'industria e l'artigianato di Morbegno al nome di Romegialli Gian Pietro
Estremi cronologici: 1987
- Classificazione:* 9.6
Segnatura: b. 309, fasc. 45
7900. Richieste degli elenchi nominativi dei diplomati dal 1980 al 1987 residenti nel comune di Mese
Estremi cronologici: 1987
- Classificazione:* 9.6
Segnatura: b. 309, fasc. 46
7901. Amministrazione provinciale: avviso di concorso a favore di studenti universitari valtellinesi per l'anno accademico 1986 - 1987
Estremi cronologici: 1987
- Classificazione:* 9.7
-

-
- Segnatura:* *b. 309, fasc. 47*
7902. Elenco delle biblioteche “centro sistema” della Regione Lombardia
Estremi cronologici: 1987
- Classificazione:* 9.8
Segnatura: *b. 309, fasc. 48*
7903. Censimento delle biblioteche non statali e degli istituti culturali: richiesta di dati della Prefettura e relativo riscontro del sindaco
Estremi cronologici: 1987
- Classificazione:* 9.8
Segnatura: *b. 309, fasc. 49*
7904. Biblioteca succursale di Mese: convocazioni e ordini del giorno della Commissione; congedi dell’assistente Trussoni Chiara; programmazione delle attività
Estremi cronologici: 1987
- Classificazione:* 9.8
Segnatura: *b. 309, fasc. 50*
7905. Coordinamento delle iniziative per il censimento dei beni culturali: comunicato dell’Amministrazione provinciale
Estremi cronologici: 1987
- Classificazione:* 9.8
Segnatura: *b. 309, fasc. 51*
7906. Utilizzo della palestra scolastica: disposizioni della Direzione didattica di Chiavenna; richiesta degli insegnanti della scuola elementare a tempo pieno “B. Balatti”
Estremi cronologici: 1987
- Classificazione:* 9.9
Segnatura: *b. 309, fasc. 52*
7907. Giochi della gioventù, edizione 1987: modalità di adesione; programmi delle manifestazioni provinciali
Estremi cronologici: 1987
- Classificazione:* 9.9
Segnatura: *b. 309, fasc. 53*
7908. Campionati studenteschi, Comitato provinciale di Sondrio: programma delle manifestazioni di sci, edizione 1987
Estremi cronologici: 1987
- Classificazione:* 9.9
Segnatura: *b. 309, fasc. 54*
-

Cat. X - Lavori pubblici, poste - telegrafi, telefoni

7909. Sistemazione della strada interpodereale Castrona con difese idrauliche, anni 1984 - 1987. Progettista e direttore dei lavori: Cipriani geom. Aldo. Impresa: Carolli Ettore di Prata Campportaccio. Progetto, anno 1984

Estremi cronologici: 1984 - 1987

Classificazione: 10.1

Segnatura: b. 309, fasc. 55

7910. Sistemazione della strada interpodereale Castrona con difese idrauliche, anni 1984 - 1987. Contributo dell'Ispettorato provinciale dell'agricoltura di Sondrio, anni 1984 - 1985. Progettista e direttore dei lavori: Cipriani geom. Aldo. Impresa: Carolli Ettore di Prata Campportaccio

Estremi cronologici: 1984 - 1987

Classificazione: 10.1

Segnatura: b. 309, fasc. 56

7911. Sistemazione della strada interpodereale Castrona con difese idrauliche, anni 1984 - 1987. Gara d'appalto, anno 1985. Progettista e direttore dei lavori: Cipriani geom. Aldo. Impresa: Carolli Ettore di Prata Campportaccio

Estremi cronologici: 1984 - 1987

Classificazione: 10.1

Segnatura: b. 309, fasc. 57

7912. Sistemazione della strada interpodereale Castrona con difese idrauliche, anni 1984 - 1987. Atti relativi all'impresa, anni 1985 - 1986. Progettista e direttore dei lavori: Cipriani geom. Aldo. Impresa: Carolli Ettore di Prata Campportaccio

Estremi cronologici: 1984 - 1987

Classificazione: 10.1

Segnatura: b. 309, fasc. 58

7913. Sistemazione della strada interpodereale Castrona con difese idrauliche, anni 1984 - 1987. Perizia suppletiva, anno 1985. Progettista e direttore dei lavori: Cipriani geom. Aldo. Impresa: Carolli Ettore di Prata Campportaccio

Estremi cronologici: 1984 - 1987

Classificazione: 10.1

Segnatura: b. 309, fasc. 59

7914. Sistemazione della strada interpodereale Castrona con difese idrauliche, anni 1984 - 1987. Certificato di collaudo, 24.2.1987. Progettista e direttore dei lavori: Cipriani geom. Aldo. Impresa: Carolli Ettore di Prata Campportaccio

Estremi cronologici: 1984 - 1987

Classificazione: 10.1

Segnatura: b. 309, fasc. 60

-
7915. Viabilità sulla SS 340 "Regina" nel tratto interessato dalla frana in località Nobiallo in comune di Menaggio: circolare della Prefettura
Estremi cronologici: 1987
- Classificazione:* 10.1
Segnatura: b. 310, fasc. 1
7916. Costruzione del marciapiede lungo la via Trivulzia, anni 1985 - 1987. Finanziamento della Cassa depositi e prestiti con mutuo di Lire 155.200.000 (1). Progettista: geom. Cipriani Aldo, tecnico comunale. Impresa: EDILNORD di Fattarelli Bruno e C. snc, di Prata Camportaccio
Estremi cronologici: 1985 - 1987
- Classificazione:* 10.1
Segnatura: b. 310, fasc. 2
- Note:*
1. La pratica del mutuo si trova presso l'Ufficio del segretario comunale.
7917. Costruzione del marciapiede lungo la via Trivulzia, anni 1985 - 1987. Progetto, anno 1985. Progettista: geom. Cipriani Aldo, tecnico comunale. Impresa: EDILNORD di Fattarelli Bruno e C. snc, di Prata Camportaccio
Estremi cronologici: 1985 - 1987
- Classificazione:* 10.1
Segnatura: b. 310, fasc. 3
7918. Costruzione del marciapiede lungo la via Trivulzia, anni 1985 - 1987. Accordi amichevoli per la servitù al Comune di Mese dei terreni necessari alla costruzione del marciapiede; occupazione d'urgenza con esproprio di terreni di proprietà del Beneficio della parrocchia di S. Vittore di Mese, anno 1986. Progettista: geom. Cipriani Aldo, tecnico comunale. Impresa: EDILNORD di Fattarelli Bruno e C. snc, di Prata Camportaccio
Estremi cronologici: 1985 - 1987
- Classificazione:* 10.1
Segnatura: b. 310, fasc. 4
7919. Costruzione del marciapiede lungo la via Trivulzia, anni 1985 - 1987. Gara d'appalto, anno 1985: lettera d'invito e avviso; offerte. Progettista: geom. Cipriani Aldo, tecnico comunale. Impresa: EDILNORD di Fattarelli Bruno e C. snc, di Prata Camportaccio
Estremi cronologici: 1985 - 1987
- Classificazione:* 10.1
Segnatura: b. 310, fasc. 5
7920. Costruzione del marciapiede lungo la via Trivulzia, anni 1985 - 1987. Atti inerenti l'impresa appaltatrice: liquidazione dei diritti di segreteria; esonero dal versamento della cauzione definitiva; certificazione antimafia; verbale di consegna. Progettista: geom. Cipriani Aldo, tecnico comunale. Impresa: EDILNORD di Fattarelli Bruno e C. snc, di Prata Camportaccio
-

Estremi cronologici: 1985 - 1987

Classificazione: 10.1

Segnatura: b. 310, fasc. 6

7921. Costruzione del marciapiede lungo la via Trivulzia, anni 1985 - 1987. Carteggio con ENEL, SIP, SNAM per la modifica dei rispettivi impianti lungo il tracciato dei lavori. Progettista: geom. Cipriani Aldo, tecnico comunale. Impresa: EDILNORD di Fattarelli Bruno e C. snc, di Prata Camportaccio

Estremi cronologici: 1985 - 1987

Classificazione: 10.1

Segnatura: b. 310, fasc. 7

7922. Costruzione del marciapiede lungo la via Trivulzia, anni 1985 - 1987. Perizia suppletiva e relativa approvazione con delibera del Consiglio comunale n. 15 del 24.1.1986. Progettista: geom. Cipriani Aldo, tecnico comunale. Impresa: EDILNORD di Fattarelli Bruno e C. snc, di Prata Camportaccio

Estremi cronologici: 1985 - 1987

Classificazione: 10.1

Segnatura: b. 310, fasc. 8

7923. Costruzione del marciapiede lungo la via Trivulzia, anni 1985 - 1987. Esecuzione dei lavori, anni 1985 - 1986: approvazione del 1°, 2°, 3° SAL. Progettista: geom. Cipriani Aldo, tecnico comunale. Impresa: EDILNORD di Fattarelli Bruno e C. snc, di Prata Camportaccio

Estremi cronologici: 1985 - 1987

Classificazione: 10.1

Segnatura: b. 310, fasc. 9

7924. Costruzione del marciapiede lungo la via Trivulzia, anni 1985 - 1987. Conto finale e relativa approvazione con delibera del Consiglio comunale n. 116 del 11.12.1987. Progettista: geom. Cipriani Aldo, tecnico comunale. Impresa: EDILNORD di Fattarelli Bruno e C. snc, di Prata Camportaccio

Estremi cronologici: 1985 - 1987

Classificazione: 10.1

Segnatura: b. 310, fasc. 10

7925. Costruzione della strada di collegamento tra le località Madonna delle Grazie e Peverello, anni 1985 - 1987. Finanziamento della Cassa Depositi e prestiti con un mutuo di Lire 44.800.000 (1). Progettista: geometra Cipriani Aldo, tecnico comunale. Impresa: EDILNORD di Fattarelli Bruno e C. snc, di Prata Camportaccio

Estremi cronologici: 1985 - 1987

Classificazione: 10.1

Segnatura: b. 311, fasc. 1

Note:

1. La pratica del mutuo si trova presso l'Ufficio del segretario comunale.

7926. Costruzione della strada di collegamento tra le località Madonna delle Grazie e Peverello, anni 1985 - 1987. Progetto (n. 2 copie), anno 1985. Progettista: geometra Cipriani Aldo, tecnico comunale. Impresa: EDILNORD di Fattarelli Bruno e C. snc, di Prata Campportaccio

Estremi cronologici: 1985 - 1987

Classificazione: 10.1

Segnatura: b. 311, fasc. 2

7927. Costruzione della strada di collegamento tra le località Madonna delle Grazie e Peverello, anni 1985 - 1987. Accordi amichevoli per la servitù al Comune di Mese dei terreni necessari per la costruzione della strada, anno 1985. Progettista: geometra Cipriani Aldo, tecnico comunale. Impresa: EDILNORD di Fattarelli Bruno e C. snc, di Prata Campportaccio

Estremi cronologici: 1985 - 1987

Classificazione: 10.1

Segnatura: b. 311, fasc. 3

7928. Costruzione della strada di collegamento tra le località Madonna delle Grazie e Peverello, anni 1985 - 1987. Gara d'appalto, anno 1985: lettera d'invito e avviso; elenco delle ditte invitate; offerte. Progettista: geometra Cipriani Aldo, tecnico comunale. Impresa: EDILNORD di Fattarelli Bruno e C. snc, di Prata Campportaccio

Estremi cronologici: 1985 - 1987

Classificazione: 10.1

Segnatura: b. 311, fasc. 4

7929. Costruzione della strada di collegamento tra le località Madonna delle Grazie e Peverello, anni 1985 - 1987. Atti inerenti l'impresa appaltatrice: liquidazione dei diritti di segreteria; esonero dal versamento della cauzione definitiva; certificazione antimafia; verbale di consegna. Progettista: geometra Cipriani Aldo, tecnico comunale. Impresa: EDILNORD di Fattarelli Bruno e C. snc, di Prata Campportaccio (1)

Estremi cronologici: 1985 - 1987

Classificazione: 10.1

Segnatura: b. 311, fasc. 5

Note:

1. Con seguiti al 1989.

7930. Costruzione della strada di collegamento tra le località Madonna delle Grazie e Peverello, anni 1985 - 1987. Perizia suppletiva (n. 3 copie) e relativa approvazione con delibera del Consiglio comunale n. 54 del 28.5.1986. Progettista: geometra Cipriani Aldo, tecnico comunale. Impresa: EDILNORD di Fattarelli Bruno e C. snc, di Prata Campportaccio

Estremi cronologici: 1985 - 1987

Classificazione: 10.1

Segnatura: b. 311, fasc. 6

-
7931. Costruzione della strada di collegamento tra le località Madonna delle Grazie e Peverello, anni 1985 - 1987. Esecuzione dei lavori: approvazione del 1° SAL, anno 1986. Progettista: geometra Cipriani Aldo, tecnico comunale. Impresa: EDILNORD di Fattarelli Bruno e C. snc, di Prata Camportaccio
Estremi cronologici: 1985 - 1987
Classificazione: 10.1
Segnatura: b. 311, fasc. 7
7932. * Risarcimento danni: richiesta di Codazzi Avellino, anno 1987. Costruzione della strada di collegamento tra le località Madonna delle Grazie e Peverello, anni 1985 - 1987. Progettista: geometra Cipriani Aldo, tecnico comunale. Impresa: EDILNORD di Fattarelli Bruno e C. snc, di Prata Camportaccio
Estremi cronologici: 1985 - 1987
Classificazione: 10.1
Segnatura: b. 311, fasc. 8
7933. Costruzione della strada di collegamento tra le località Madonna delle Grazie e Peverello, anni 1985 - 1987. Conto finale e relativa approvazione con delibera del Consiglio comunale n. 118 del 11.12.1987. Progettista: geometra Cipriani Aldo, tecnico comunale. Impresa: EDILNORD di Fattarelli Bruno e C. snc, di Prata Camportaccio
Estremi cronologici: 1985 - 1987
Classificazione: 10.1
Segnatura: b. 311, fasc. 9
7934. Costruzione della variante della strada della Cappella Grande e di S. Vittore, anni 1986 - 1987. Assunzione di un mutuo ventennale di Lire 100.000.000 con la Cassa depositi e prestiti. Progettista: geom. Cipriani Aldo, tecnico comunale. Impresa: Del Fante Rinaldo, di Samolaco
Estremi cronologici: 1986 - 1987
Classificazione: 10.1
Segnatura: b. 312, fasc. 1
7935. Costruzione della variante della strada della Cappella Grande e di S. Vittore, anni 1986 - 1987. Progetto (n. 2 copie) e relativa approvazione con delibera del Consiglio comunale n. 16 del 24.1.1986. Progettista: geom. Cipriani Aldo, tecnico comunale. Impresa: Del Fante Rinaldo, di Samolaco
Estremi cronologici: 1986 - 1987
Classificazione: 10.1
Segnatura: b. 312, fasc. 2
7936. Costruzione della variante della strada della Cappella Grande e di S. Vittore, anni 1986 - 1987. Accordo amichevole con Giovanettoni Erminio per la cessione al Comune dei terreni necessari alla sistemazione delle strade, anno 1986. Progettista: geom. Cipriani Aldo, tecnico comunale. Impresa: Del Fante Rinaldo, di Samolaco
Estremi cronologici: 1986 - 1987
-

-
- Classificazione:* 10.1
Segnatura: b. 312, fasc. 3
7937. Costruzione della variante della strada della Cappella Grande e di S. Vittore, anni 1986 - 1987. Gara d'appalto, anno 1986: lettera e richieste di invito; offerte. Progettista: geom. Cipriani Aldo, tecnico comunale. Impresa: Del Fante Rinaldo, di Samolaco
Estremi cronologici: 1986 - 1987
- Classificazione:* 10.1
Segnatura: b. 312, fasc. 4
7938. Costruzione della variante della strada della Cappella Grande e di S. Vittore, anni 1986 - 1987. Atti inerenti l'impresa appaltatrice: richiesta di registrazione del contratto; liquidazione dei diritti di segreteria; esonero dal versamento della cauzione definitiva; stima dei lavori e riepilogo. Progettista: geom. Cipriani Aldo, tecnico comunale. Impresa: Del Fante Rinaldo, di Samolaco
Estremi cronologici: 1986 - 1987
- Classificazione:* 10.1
Segnatura: b. 312, fasc. 5
7939. * Coordinamento degli interventi di scavo: lettera ENEL, anno 1986. Costruzione della variante della strada della Cappella Grande e di S. Vittore, anni 1986 - 1987. Progettista: geom. Cipriani Aldo, tecnico comunale. Impresa: Del Fante Rinaldo, di Samolaco
Estremi cronologici: 1986 - 1987
- Classificazione:* 10.1
Segnatura: b. 312, fasc. 6
7940. Costruzione della variante della strada della Cappella Grande e di S. Vittore, anni 1986 - 1987. Acquisto a trattativa privata del materiale occorrente per la pavimentazione del marciapiede nel tratto dalla via S. Vittore alla piazza don Albino del Curto: impegno di spesa con delibera della Giunta municipale n. 24 del 27.2.1987. Progettista: geom. Cipriani Aldo, tecnico comunale. Impresa: Del Fante Rinaldo, di Samolaco
Estremi cronologici: 1986 - 1987
- Classificazione:* 10.1
Segnatura: b. 312, fasc. 7
7941. Costruzione della variante della strada della Cappella Grande e di S. Vittore, anni 1986 - 1987. Perizia suppletiva e di variante, anno 1987. Progettista: geom. Cipriani Aldo, tecnico comunale. Impresa: Del Fante Rinaldo, di Samolaco
Estremi cronologici: 1986 - 1987
- Classificazione:* 10.1
Segnatura: b. 312, fasc. 8
-

-
7942. Costruzione della variante della strada della Cappella Grande e di S. Vittore, anni 1986 - 1987. Contratto aggiuntivo di appalto con l'impresa Del Fante Rinaldo, anno 1987. Progettista: geom. Cipriani Aldo, tecnico comunale. Impresa: Del Fante Rinaldo, di Samolaco
Estremi cronologici: 1986 - 1987
Classificazione: 10.1
Segnatura: b. 312, fasc. 9
7943. Costruzione della variante della strada della Cappella Grande e di S. Vittore, anni 1986 - 1987. Esecuzione dei lavori: approvazione del 1°, 2°, 3° SAL. Progettista: geom. Cipriani Aldo, tecnico comunale. Impresa: Del Fante Rinaldo, di Samolaco
Estremi cronologici: 1986 - 1987
Classificazione: 10.1
Segnatura: b. 312, fasc. 10
7944. Costruzione della variante della strada della Cappella Grande e di S. Vittore, anni 1986 - 1987. Conto finale e relativa approvazione con delibera del Consiglio comunale n. 94 del 2.10.1987. Progettista: geom. Cipriani Aldo, tecnico comunale. Impresa: Del Fante Rinaldo, di Samolaco
Estremi cronologici: 1986 - 1987
Classificazione: 10.1
Segnatura: b. 312, fasc. 11
7945. Sistemazione della strada interpodereale dei Boeucc, con opere di difesa idraulica, anni 1977 - 1987. Consorzio di Scandolera e Boeucc: progetto di costruzione della strada; richieste di contributi al Comune. Progettista: geom. Cipriani Aldo, tecnico comunale. Impresa: Carolli Ettore, di Prata Camportaccio
Estremi cronologici: 1977 - 1987
Classificazione: 10.1
Segnatura: b. 313, fasc. 1
7946. Sistemazione della strada interpodereale dei Boeucc, con opere di difesa idraulica, anni 1977 - 1987. Finanziamento regionale di Lire 86.100.000 ai sensi della L.R. 16/84, anni 1984 - 1986. Progettista: geom. Cipriani Aldo, tecnico comunale. Impresa: Carolli Ettore, di Prata Camportaccio
Estremi cronologici: 1977 - 1987
Classificazione: 10.1
Segnatura: b. 313, fasc. 2
7947. * Progetto (n. 3 copie) e relativa approvazione con delibera della Giunta municipale n. 66 del 9.5.1984. Sistemazione della strada interpodereale dei Boeucc, con opere di difesa idraulica, anni 1977 - 1987. Progettista: geom. Cipriani Aldo, tecnico comunale. Impresa: Carolli Ettore, di Prata Camportaccio
Estremi cronologici: 1977 - 1987
Classificazione: 10.1
-

-
- Segnatura:* *b. 313, fasc. 3*
7948. Sistemazione della strada interpoderale dei Boeucc, con opere di difesa idraulica, anni 1977 - 1987. Gara d'appalto, anno 1985: lettera d'invito; elenco delle ditte invitate; offerta della ditta Carolli Ettore; delibera di affidamento dei lavori. Progettista: geom. Cipriani Aldo, tecnico comunale. Impresa: Carolli Ettore, di Prata Camportaccio
Estremi cronologici: 1977 - 1987
- Classificazione:* 10.1
Segnatura: *b. 313, fasc. 4*
7949. Sistemazione della strada interpoderale dei Boeucc, con opere di difesa idraulica, anni 1977 - 1987. Atti inerenti l'impresa appaltatrice, anni 1985 - 1987. Progettista: geom. Cipriani Aldo, tecnico comunale. Impresa: Carolli Ettore, di Prata Camportaccio
Estremi cronologici: 1977 - 1987
- Classificazione:* 10.1
Segnatura: *b. 313, fasc. 5*
7950. Sistemazione della strada interpoderale dei Boeucc, con opere di difesa idraulica, anni 1977 - 1987. Perizia suppletiva (n. 2 copie), anno 1985. Progettista: geom. Cipriani Aldo, tecnico comunale. Impresa: Carolli Ettore, di Prata Camportaccio
Estremi cronologici: 1977 - 1987
- Classificazione:* 10.1
Segnatura: *b. 313, fasc. 6*
7951. Sistemazione della strada interpoderale dei Boeucc, con opere di difesa idraulica, anni 1977 - 1987. Esecuzione dei lavori, anni 1985 - 1986: approvazione del 1°, 2°, 3°, 4° SAL. Progettista: geom. Cipriani Aldo, tecnico comunale. Impresa: Carolli Ettore, di Prata Camportaccio
Estremi cronologici: 1977 - 1987
- Classificazione:* 10.1
Segnatura: *b. 313, fasc. 7*
7952. Sistemazione della strada interpoderale dei Boeucc, con opere di difesa idraulica, anni 1977 - 1987. Conto finale e relativa approvazione con delibera del Consiglio comunale n. 79 del 30.7.1986. Progettista: geom. Cipriani Aldo, tecnico comunale. Impresa: Carolli Ettore, di Prata Camportaccio
Estremi cronologici: 1977 - 1987
- Classificazione:* 10.1
Segnatura: *b. 313, fasc. 8*
7953. Sistemazione della strada interpoderale dei Boeucc, con opere di difesa idraulica, anni 1977 - 1987. Certificato di collaudo e definizione dei rapporti con la Regione Lombardia, anno 1987. Progettista: geom. Cipriani Aldo, tecnico comunale. Impresa: Carolli Ettore, di Prata Camportaccio
Estremi cronologici: 1977 - 1987
-

-
- | | | | |
|-------|---|-------------------------|------------------|
| | | <i>Classificazione:</i> | 10.1 |
| | | <i>Segnatura:</i> | b. 313, fasc. 9 |
| 7954. | Asfaltatura della strada "Madonna delle Grazie": richiesta di contributo del Consorzio "Madonna delle Grazie" | | |
| | <i>Estremi cronologici:</i> | | 1987 |
| | | <i>Classificazione:</i> | 10.1 |
| | | <i>Segnatura:</i> | b. 313, fasc. 10 |
| 7955. | Comunità Montana: avvisi di gara per opere di sistemazione delle strade interpoderali nella piana del Mera nei comuni di Prata Camportaccio, Samolaco e Gordona | | |
| | <i>Estremi cronologici:</i> | | 1987 |
| | | <i>Classificazione:</i> | 10.1 |
| | | <i>Segnatura:</i> | b. 313, fasc. 11 |
| 7956. | Ripristino della sede stradale in seguito a lavori: sollecito del sindaco a Geronimi Dino | | |
| | <i>Estremi cronologici:</i> | | 1987 |
| | | <i>Classificazione:</i> | 10.1 |
| | | <i>Segnatura:</i> | b. 313, fasc. 12 |
| 7957. | Attraversamento della sede stradale per lavori: richiesta di autorizzazione di Balatti Ezio | | |
| | <i>Estremi cronologici:</i> | | 1987 |
| | | <i>Classificazione:</i> | 10.1 |
| | | <i>Segnatura:</i> | b. 313, fasc. 13 |
| 7958. | Comune di Gordona, lavori di formazione del parcheggio e 18 lotto del marciapiede: avviso d'asta | | |
| | <i>Estremi cronologici:</i> | | 1987 |
| | | <i>Classificazione:</i> | 10.1 |
| | | <i>Segnatura:</i> | b. 313, fasc. 14 |
| 7959. | Minuta di elenco della segnaletica stradale nel territorio comunale | | |
| | <i>Estremi cronologici:</i> | | 1987 |
| | | <i>Classificazione:</i> | 10.1 |
| | | <i>Segnatura:</i> | b. 313, fasc. 15 |
| 7960. | Sostituzione di 15 collari per cartelli indicatori delle vie: richiesta alla ditta Boccara di Bergamo | | |
| | <i>Estremi cronologici:</i> | | 1987 |
| | | <i>Classificazione:</i> | 10.1 |
| | | <i>Segnatura:</i> | b. 313, fasc. 16 |
| 7961. | Manutenzione dell'orologio del campanile: fattura della ditta De Antoni di Chiari | | |
-

-
- Estremi cronologici:* 1987
- Classificazione:* 10.1
Segnatura: b. 313, fasc. 17
7962. ENEL: denuncia annuale della quantità dell'acqua prelevata per l'approvvigionamento della centrale idroelettrica di Mese
Estremi cronologici: 1987
- Classificazione:* 10.3
Segnatura: b. 314, fasc. 1
7963. ENEL: prestazioni relative all'impianto di illuminazione pubblica; variabilità dei canoni
Estremi cronologici: 1987
- Classificazione:* 10.3
Segnatura: b. 314, fasc. 2
7964. ENEL: trasmissione di fatture
Estremi cronologici: 1987
- Classificazione:* 10.3
Segnatura: b. 314, fasc. 3
7965. Annullamento della richiesta di fornitura di energia elettrica di Codazzi Gianni e Bedognetti Giovanni: nota del sindaco
Estremi cronologici: 1987
- Classificazione:* 10.3
Segnatura: b. 314, fasc. 4
7966. Linea elettrica a 20 kv "Valle Olcera": convenzione con l'ENEL per la servitù dell'elettrodotto e per l'asservimento con facoltà di spostamento
Estremi cronologici: 1986 - 1987
- Classificazione:* 10.3
Segnatura: b. 314, fasc. 5
7967. Lavori su linee elettriche: richieste dell'ENEL e relative autorizzazioni del sindaco
Estremi cronologici: 1987
- Classificazione:* 10.3
Segnatura: b. 314, fasc. 6
7968. Vertenza acque con l'AEM di Milano: comunicato di CGIL - CISL - UIL di Sondrio
Estremi cronologici: 1987
- Classificazione:* 10.3
Segnatura: b. 314, fasc. 7
-

-
7969. Lavori di manutenzione sull'oleodotto Ferrera - Montespluga: richiesta della SNAM
Estremi cronologici: 1987
Classificazione: 10.3
Segnatura: b. 314, fasc. 8
7970. Progetto di metanizzazione della Valtellina, Valchiavenna e Alto Lario: sintesi del progetto trasmesso da M. Brianza - Lombardia Risorse spa; avvisi di incontri
Estremi cronologici: 1987
Classificazione: 10.3
Segnatura: b. 314, fasc. 9
7971. Sistemazione e captazione dei canali irrigui nella zona delle Giavere e regimazione delle acque lungo il sentiero della Val Grande, anni 1984 - 1987. Finanziamento regionale di Lire 36.900.000. Progettista: geom. Cipriani Aldo, tecnico comunale. Impresa: Carolli Ettore, di Prata Campportaccio
Estremi cronologici: 1984 - 1987
Classificazione: 10.4
Segnatura: b. 314, fasc. 10
7972. Sistemazione e captazione dei canali irrigui nella zona delle Giavere e regimazione delle acque lungo il sentiero della Val Grande, anni 1984 - 1987. Progetto (n. 2 copie) e relativa approvazione con delibera della Giunta municipale n. 65 del 9.5.1984. Progettista: geom. Cipriani Aldo, tecnico comunale. Impresa: Carolli Ettore, di Prata Campportaccio
Estremi cronologici: 1984 - 1987
Classificazione: 10.4
Segnatura: b. 314, fasc. 11
7973. Sistemazione e captazione dei canali irrigui nella zona delle Giavere e regimazione delle acque lungo il sentiero della Val Grande, anni 1984 - 1987. Accordo amichevole con Salvagni Elsa per la cessione dei terreni necessari alla regimazione delle acque della Val Grande, anno 1985. Progettista: geom. Cipriani Aldo, tecnico comunale. Impresa: Carolli Ettore, di Prata Campportaccio
Estremi cronologici: 1984 - 1987
Classificazione: 10.4
Segnatura: b. 314, fasc. 12
7974. Sistemazione e captazione dei canali irrigui nella zona delle Giavere e regimazione delle acque lungo il sentiero della Val Grande, anni 1984 - 1987. Gara d'appalto, anno 1985: lettera d'invito; elenco delle ditte invitate; offerta dell'impresa Carolli Ettore; delibera di affidamento dei lavori. Progettista: geom. Cipriani Aldo, tecnico comunale. Impresa: Carolli Ettore, di Prata Campportaccio
Estremi cronologici: 1984 - 1987
Classificazione: 10.4
Segnatura: b. 314, fasc. 13
-

-
7975. Sistemazione e captazione dei canali irrigui nella zona delle Giavere e regimazione delle acque lungo il sentiero della Val Grande, anni 1984 - 1987. Atti inerenti l'impresa appaltatrice, anni 1985 - 1986. Progettista: geom. Cipriani Aldo, tecnico comunale. Impresa: Carolli Ettore, di Prata Camportaccio
Estremi cronologici: 1984 - 1987
Classificazione: 10.4
Segnatura: b. 314, fasc. 14
7976. Sistemazione e captazione dei canali irrigui nella zona delle Giavere e regimazione delle acque lungo il sentiero della Val Grande, anni 1984 - 1987. Perizia suppletiva (n. 2 copie) e relativa approvazione con delibera della Giunta municipale n. 117 del 3.6.1985. Progettista: geom. Cipriani Aldo, tecnico comunale. Impresa: Carolli Ettore, di Prata Camportaccio
Estremi cronologici: 1984 - 1987
Classificazione: 10.4
Segnatura: b. 314, fasc. 15
7977. Sistemazione e captazione dei canali irrigui nella zona delle Giavere e regimazione delle acque lungo il sentiero della Val Grande, anni 1984 - 1987. Esecuzione dei lavori: approvazione del 1° SAL, anno 1986. Progettista: geom. Cipriani Aldo, tecnico comunale. Impresa: Carolli Ettore, di Prata Camportaccio
Estremi cronologici: 1984 - 1987
Classificazione: 10.4
Segnatura: b. 314, fasc. 16
7978. Sistemazione e captazione dei canali irrigui nella zona delle Giavere e regimazione delle acque lungo il sentiero della Val Grande, anni 1984 - 1987. Conto finale e relativa approvazione con delibera del Consiglio comunale n. 93 del 1.10.1986. Progettista: geom. Cipriani Aldo, tecnico comunale. Impresa: Carolli Ettore, di Prata Camportaccio
Estremi cronologici: 1984 - 1987
Classificazione: 10.4
Segnatura: b. 314, fasc. 17
7979. Sistemazione e captazione dei canali irrigui nella zona delle Giavere e regimazione delle acque lungo il sentiero della Val Grande, anni 1984 - 1987. Certificato di regolare esecuzione e relativa approvazione con delibera del Consiglio comunale n. 48 del 23.4.1987. Progettista: geom. Cipriani Aldo, tecnico comunale. Impresa: Carolli Ettore, di Prata Camportaccio
Estremi cronologici: 1984 - 1987
Classificazione: 10.4
Segnatura: b. 314, fasc. 18
7980. Costruzione della fognatura, V lotto, anni 1984 - 1987. Progetto, anno 1984. Progettista e direttore dei lavori: Cipriani geom. Aldo. Impresa: Edilscavi S.n.c. di Chiavenna

-
- Estremi cronologici:* 1984 - 1987
- Classificazione:* 10.4
Segnatura: b. 314, fasc. 19
7981. Costruzione della fognatura, V lotto, anni 1984 - 1987. Mutuo con la Cassa Depositi e Prestiti, anno 1984. Progettista e direttore dei lavori: Cipriani geom. Aldo. Impresa: Edilscavi S.n.c. di Chiavenna
- Estremi cronologici:* 1984 - 1987
- Classificazione:* 10.4
Segnatura: b. 314, fasc. 20
7982. Costruzione della fognatura, V lotto, anni 1984 - 1987. Gara d'appalto, anni 1984 - 1985. Progettista e direttore dei lavori: Cipriani geom. Aldo. Impresa: Edilscavi S.n.c. di Chiavenna
- Estremi cronologici:* 1984 - 1987
- Classificazione:* 10.4
Segnatura: b. 314, fasc. 21
7983. Costruzione della fognatura, V lotto, anni 1984 - 1987. Atti relativi all'impresa, anni 1985 - 1987. Progettista e direttore dei lavori: Cipriani geom. Aldo. Impresa: Edilscavi S.n.c. di Chiavenna
- Estremi cronologici:* 1984 - 1987
- Classificazione:* 10.4
Segnatura: b. 314, fasc. 22
7984. Costruzione della fognatura, V lotto, anni 1984 - 1987. Perizia suppletiva, anno 1985. Progettista e direttore dei lavori: Cipriani geom. Aldo. Impresa: Edilscavi S.n.c. di Chiavenna
- Estremi cronologici:* 1984 - 1987
- Classificazione:* 10.4
Segnatura: b. 314, fasc. 23
7985. Costruzione della fognatura, V lotto, anni 1984 - 1987. Contabilità finale, 13.3.1987. Progettista e direttore dei lavori: Cipriani geom. Aldo. Impresa: Edilscavi S.n.c. di Chiavenna
- Estremi cronologici:* 1984 - 1987
- Classificazione:* 10.4
Segnatura: b. 314, fasc. 24
7986. Lavori di arginatura del torrente Liro: richiesta di utilizzo al Servizio provinciale del genio civile e alla Comunità Montana delle somme realizzate nel ribasso d'asta per il completamento dell'arginatura; licenza di sparo mine dell'impresa appaltatrice Del Fante Rinaldo
- Estremi cronologici:* 1987
- Classificazione:* 10.4
-

-
- Segnatura:* *b. 315, fasc. 1*
7987. Opere di sif in comuni della Valchiavenna: richieste della Comunità Montana per la pubblicazione degli avvisi di gara
Estremi cronologici: 1987
- Classificazione:* 10.4
Segnatura: *b. 315, fasc. 2*
7988. Inerti provenienti da corsi d'acqua pubblici e depositati fuori alveo: richiesta di segnalazioni del Servizio provinciale del genio civile e relativo riscontro (negativo) del sindaco
Estremi cronologici: 1987
- Classificazione:* 10.4
Segnatura: *b. 315, fasc. 3*
7989. Autorizzazione provvisoria del Ministero dei lavori pubblici alla derivazione idroelettrica dai bacini dei torrenti Liro e Boggia e del fiume Mera nei comuni di Prata Camportaccio, Mese e Gordona (Mera III); atto d'opposizione dell'Unione pesca sportiva della provincia di Sondrio
Estremi cronologici: 1987
- Classificazione:* 10.4
Segnatura: *b. 315, fasc. 4*
7990. Costruzione e vigilanza degli sbarramenti di ritenuta e dei bacini d'accumulo di competenza regionale: richiesta di dati del Servizio provinciale del genio civile e relativo riscontro (negativo) del sindaco
Estremi cronologici: 1987
- Classificazione:* 10.4
Segnatura: *b. 315, fasc. 5*
7991. Comuni di Gordona e San Giacomo Filippo, costruzione e ristrutturazione di acquedotti comunali: richieste di pubblicazione di avvisi di gara
Estremi cronologici: 1987
- Classificazione:* 10.4
Segnatura: *b. 315, fasc. 6*
7992. Scarsa erogazione d'acqua nell'abitazione di Balatti Giovanni: richiesta di controllo delle tubature
Estremi cronologici: 1987
- Classificazione:* 10.4
Segnatura: *b. 315, fasc. 7*
7993. Acquisto di materiali per acquedotto dalla Dalmine spa: fattura
Estremi cronologici: 1987
-

-
- Classificazione:* 10.4
Segnatura: b. 315, fasc. 8
7994. Perdite d'acqua dalla fontanella in fregio alla strada provinciale Mese - SS 36: richiesta di provvedimenti della Provincia
Estremi cronologici: 1987
- Classificazione:* 10.4
Segnatura: b. 315, fasc. 9
7995. Indagine sulla distribuzione dell'acqua: trasmissione dei dati all'ISTAT
Estremi cronologici: 1987
- Classificazione:* 10.4
Segnatura: b. 315, fasc. 10
7996. Manomissioni al serbatoio dell'acquedotto comunale in località Possabella: disposizioni del sindaco
Estremi cronologici: 1987
- Classificazione:* 10.4
Segnatura: b. 315, fasc. 11
7997. Richieste di allacciamento all'acquedotto comunale
Estremi cronologici: 1987
- Classificazione:* 10.4
Segnatura: b. 315, fasc. 12
7998. Riparazione dei contatori per la lettura dei consumi dell'acqua potabile: richiesta di provvedimenti del sindaco
Estremi cronologici: 1987
- Classificazione:* 10.4
Segnatura: b. 315, fasc. 13
7999. Consorzio intercomunale collettore - depuratore - fognatura: convocazione dell'Assemblea e avvisi di incontri; determinazione e sollecito per il versamento delle quote
Estremi cronologici: 1987
- Classificazione:* 10.4
Segnatura: b. 315, fasc. 14
8000. Costruzione di impianti di depurazione nei comuni di Samolaco e Gordona: richieste di pubblicazione degli avvisi di gara
Estremi cronologici: 1987
- Classificazione:* 10.4
Segnatura: b. 315, fasc. 15
-

-
8001. Formulazione del regolamento comunale di fognatura: proposta della IDROTECNICA srl di Milano
Estremi cronologici: 1987
Classificazione: 10.4
Segnatura: b. 315, fasc. 16
8002. Acquisto di materiale per fognatura: bolle di accompagnamento della ditta UNIPLAST Tubi srl di Ghiardo di Bibbiano (RE)
Estremi cronologici: 1987
Classificazione: 10.4
Segnatura: b. 315, fasc. 17
8003. Esame della richiesta di rimborso del costo dei tubi per la realizzazione di un tratto di fognatura su proprietà Folladori Ezio e Cipriani Augusto: delibera del Consiglio comunale n. 83 del 29.6.1987
Estremi cronologici: 1987
Classificazione: 10.4
Segnatura: b. 315, fasc. 18
8004. Domande di allacciamento alla fognatura comunale
Estremi cronologici: 1987
Classificazione: 10.4
Segnatura: b. 315, fasc. 19
8005. Avvisi di allacciamento alla rete fognaria comunale
Estremi cronologici: 1987
Classificazione: 10.4
Segnatura: b. 315, fasc. 20
8006. Andamento del servizio postale nella provincia e disponibilità di locali per gli uffici: richiesta di dati della Prefettura
Estremi cronologici: 1987
Classificazione: 10.7
Segnatura: b. 315, fasc. 21
8007. Amministrazione delle poste: richiesta dei certificati di buona condotta di D'Angelo Davide e Bianchini Florenzo
Estremi cronologici: 1987
Classificazione: 10.7
Segnatura: b. 315, fasc. 22
8008. Domande di Della Bella Corrado e Pedferri Cesare all'Amministrazione delle poste per il mantenimento delle quote di famiglia
Estremi cronologici: 1987
-

-
- Classificazione:* 10.7
Segnatura: b. 315, fasc. 23
8009. Sicurezza degli impianti in relazione alle installazioni luminose provvisorie sulle pubbliche vie: comunicato della SIP
Estremi cronologici: 1987
Classificazione: 10.7
Segnatura: b. 315, fasc. 24
8010. Allacciamento telefonico tra la scuola elementare e la scuola materna: richiesta di preventivi alla SIP.
Estremi cronologici: 1987
Classificazione: 10.7
Segnatura: b. 315, fasc. 25
8011. SIP: fatture
Estremi cronologici: 1987
Classificazione: 10.7
Segnatura: b. 315, fasc. 26
8012. Miglioramento della ricezione dei segnali televisivi: ordine del giorno dell'Assemblea della Comunità Montana
Estremi cronologici: 1987
Classificazione: 10.7
Segnatura: b. 315, fasc. 27
8013. URAR - TV: ricevuta di pagamento a seguito di un pignoramento fruttuoso
Estremi cronologici: 1987
Classificazione: 10.7
Segnatura: b. 315, fasc. 28
8014. Riclassificazione funzionale delle linee ferroviarie: risposta delle Ferrovie dello stato all'interrogazione del deputato Ferrari Marte
Estremi cronologici: 1987
Classificazione: 10.8
Segnatura: b. 315, fasc. 29
8015. Rilevazione annuale per il conto nazionale dei trasporti e statistiche CEE, anno 1986
Estremi cronologici: 1987
Classificazione: 10.8
Segnatura: b. 315, fasc. 30
8016. Rilascio delle tessere di libera circolazione, L. 57/84: disposizioni della Regione Lombardia, Settore trasporti, e della Provincia
-

-
- Estremi cronologici:* 1987
- Classificazione:* 10.8
Segnatura: b. 315, fasc. 31
8017. Conferenza di servizio per l'esame delle domande di concessione di nuove autolinee di interesse regionale e di variazione delle modalità di esercizio di autolinee regionali esistenti: circolare della Provincia
- Estremi cronologici:* 1987
- Classificazione:* 10.8
Segnatura: b. 315, fasc. 32
8018. Rilevazione degli autoservizi di interesse comunale: richiesta di dati della Regione Lombardia, Settore trasporti
- Estremi cronologici:* 1987
- Classificazione:* 10.8
Segnatura: b. 315, fasc. 33
8019. Consorzio trasporti pubblici della provincia di Sondrio: convocazioni e verbali dell'Assemblea, anno 1987; erogazione di un'indennità di carica agli amministratori
- Estremi cronologici:* 1987
- Classificazione:* 10.8
Segnatura: b. 315, fasc. 34
8020. Ostacoli alla navigazione aerea: circolare del Ministero dei trasporti trasmessa dalla Regione Lombardia, Settore trasporti
- Estremi cronologici:* 1987
- Classificazione:* 10.8
Segnatura: b. 315, fasc. 35
8021. Offerte di collaborazioni professionali
- Estremi cronologici:* 1987
- Classificazione:* 10.9
Segnatura: b. 316, fasc. 1
8022. Richieste di inviti a gare d'appalto.
- Estremi cronologici:* 1987
- Classificazione:* 10.9
Segnatura: b. 316, fasc. 2
8023. Offerte e prezzi di vendita di materiali per l'edilizia
- Estremi cronologici:* 1987
- Classificazione:* 10.9
Segnatura: b. 316, fasc. 3
-

-
8024. Acquisto di materiali per l'edilizia: bolle di accompagnamento delle ditte Succetti Luciano e Scaramella Ennio
Estremi cronologici: 1987
Classificazione: 10.9
Segnatura: b. 316, fasc. 4
8025. Assegnazione di pali metallici di recupero: richiesta di De Giambattista Pietro
Estremi cronologici: 1987
Classificazione: 10.9
Segnatura: b. 316, fasc. 5
8026. Posa di un cartellone pubblicitario dei Supermercati Brianzoli senza autorizzazione edilizia: ordinanza di sospensione del sindaco
Estremi cronologici: 1987
Classificazione: 10.10
Segnatura: b. 316, fasc. 6
8027. Richieste e autorizzazioni per lavori edili minori
Estremi cronologici: 1987
Classificazione: 10.10
Segnatura: b. 316, fasc. 7
8028. Eliminazione di situazioni pericolose dovute a cattive condizioni di strutture edili di privati: richiesta di provvedimenti del sindaco
Estremi cronologici: 1987
Classificazione: 10.10
Segnatura: b. 316, fasc. 8
8029. Controversia tra Perbellini Roberto e Codazzi Avellino relativa alla proprietà di un mappale e all'esecuzione di lavori edili: carteggio
Estremi cronologici: 1987
Classificazione: 10.10
Segnatura: b. 316, fasc. 9
8030. Convocazioni della Commissione edilizia comunale
Estremi cronologici: 1987
Classificazione: 10.10
Segnatura: b. 316, fasc. 10
8031. Rilevazione statistica dell'attività edilizia, anno 1986
Estremi cronologici: 1987
Classificazione: 10.10
Segnatura: b. 316, fasc. 11
-

-
8032. Rilevazione statistica dell'attività edilizia, anno 1987
Estremi cronologici: 1987
Classificazione: 10.10
Segnatura: b. 316, fasc. 12
8033. Crisi dell'edilizia: documento dell'Unione artigiani della provincia di Sondrio
Estremi cronologici: 1987
Classificazione: 10.10
Segnatura: b. 316, fasc. 13
8034. Nota di trasmissione della normativa in materia urbanistica
Estremi cronologici: 1987
Classificazione: 10.10
Segnatura: b. 316, fasc. 14
8035. Trasmissione di copie del PRG comunale vigente
Estremi cronologici: 1987
Classificazione: 10.10
Segnatura: b. 316, fasc. 15
8036. Modalità di presentazione delle domande di condono edilizio: disposizioni della Regione Lombardia; richiesta di dati della Prefettura
Estremi cronologici: 1987
Classificazione: 10.10
Segnatura: b. 316, fasc. 16
8037. Autorizzazione della Regione Lombardia, Settore al coordinamento per il territorio, all'ENEL per l'esecuzione di lavori in zone soggette a vincolo, L. 1497/39
Estremi cronologici: 1987
Classificazione: 10.10
Segnatura: b. 316, fasc. 17
8038. Notifiche di decreti di autorizzazione al mutamento di destinazione di terreni sottoposti a vincolo idrogeologico, L.R. 8/76, articolo 25
Estremi cronologici: 1987
Classificazione: 10.10
Segnatura: b. 316, fasc. 18
8039. Certificati di destinazione urbanistica
Estremi cronologici: 1987
Classificazione: 10.10
Segnatura: b. 316, fasc. 19
-

-
8040. Piano di ricostruzione degli alloggi di edilizia residenziale pubblica a seguito delle calamità del luglio 1987: richiesta di dati dell'IACP della provincia di Sondrio
Estremi cronologici: 1987
- Classificazione:* 10.10
Segnatura: b. 316, fasc. 20
8041. Assegnazione di alloggi di edilizia residenziale pubblica: indizione di un bando di concorso; riapertura dei termini per la presentazione delle domande; graduatoria provvisoria del Comprensorio n. 1
Estremi cronologici: 1987
- Classificazione:* 10.10
Segnatura: b. 316, fasc. 21
8042. Aggiornamento dell'indagine conoscitiva del patrimonio pubblico di aree della Regione Lombardia: disposizioni della Regione Lombardia, Assessorato al coordinamento per il territorio
Estremi cronologici: 1987
- Classificazione:* 10.10
Segnatura: b. 316, fasc. 22
8043. Costituzione del Comitato per il coordinamento delle Amministrazioni interessate alla realizzazione di opere pubbliche: circolare della Prefettura
Estremi cronologici: 1987
- Classificazione:* 10.10
Segnatura: b. 316, fasc. 23
8044. Modificazioni delle disposizioni di legge in materia di costi delle opere pubbliche: proposta del sindaco
Estremi cronologici: 1987
- Classificazione:* 10.10
Segnatura: b. 316, fasc. 24
8045. Modalità di erogazione dei contributi per le opere pubbliche: circolare della presidenza della Regione Lombardia
Estremi cronologici: 1987
- Classificazione:* 10.10
Segnatura: b. 316, fasc. 25
8046. Rilevazione statistica delle opere pubbliche, anno 1987
Estremi cronologici: 1987
- Classificazione:* 10.10
Segnatura: b. 316, fasc. 26
-

-
8047. Lavori pubblici di ristrutturazione in comuni della Valchiavenna: richiesta di pubblicazione degli avvisi di gara della Comunità Montana e del Comune di Gordona
Estremi cronologici: 1987
Classificazione: 10.10
Segnatura: b. 316, fasc. 27
8048. Inviti alla gara d'appalto dei lavori di ristrutturazione del fabbricato per servizi sociali e del fabbricato per l'area sportiva: lettere di rinuncia
Estremi cronologici: 1987
Classificazione: 10.10
Segnatura: b. 316, fasc. 28
8049. Approvazione del progetto di ristrutturazione del fabbricato per servizi dell'area sportiva comunale: delibera del Consiglio comunale n. 53 del 23.4.1987
Estremi cronologici: 1987
Classificazione: 10.10
Segnatura: b. 316, fasc. 29
8050. Sistemazione dell'area sportiva comunale: richiesta di contributo, ai sensi della L.R. 9/75 e successive modificazioni
Estremi cronologici: 1983 - 1987
Classificazione: 10.10
Segnatura: b. 316, fasc. 30
8051. Semina e piantumazione dell'area sportiva comunale e aree limitrofe: preventivi
Estremi cronologici: 1987
Classificazione: 10.10
Segnatura: b. 316, fasc. 31
8052. Eliminazione della barriere architettoniche presso il centro diurno per anziani e presso l'asilo: normativa; sollecito della Regione Lombardia, Assessorato all'assistenza, per l'invio di documentazione
Estremi cronologici: 1987
Classificazione: 10.10
Segnatura: b. 316, fasc. 32
8053. Ampliamento del cimitero comunale, anni 1983 - 1987. Progetto (n. 3 copie, di cui n. 2 incomplete), anno 1983, e parere favorevole della Commissione provinciale per i cimiteri. Progettista: geometra Cipriani Aldo, tecnico comunale. Impresa: EDILNORD di Fattarelli Bruno e C. snc, di Prata Camportaccio
Estremi cronologici: 1983 - 1987
Classificazione: 10.10
Segnatura: b. 317, fasc. 1
-

-
8054. Ampliamento del cimitero comunale, anni 1983 - 1987. Indagine del geologo Volpatti Peppino (n. 2 copie), anno 1983. Progettista: geometra Cipriani Aldo, tecnico comunale. Impresa: EDILNORD di Fattarelli Bruno e C. snc, di Prata Campportaccio
Estremi cronologici: 1983 - 1987
- Classificazione:* 10.10
Segnatura: b. 317, fasc. 2
8055. Ampliamento del cimitero comunale, anni 1983 - 1987. Accordi amichevoli per la cessione dei terreni necessari all'ampliamento del cimitero, anno 1984. Progettista: geometra Cipriani Aldo, tecnico comunale. Impresa: EDILNORD di Fattarelli Bruno e C. snc, di Prata Campportaccio (1)
Estremi cronologici: 1983 - 1987
- Classificazione:* 10.10
Segnatura: b. 317, fasc. 3
- Note:*
1. Con seguiti al 1993.
8056. Ampliamento del cimitero comunale, anni 1983 - 1987. Definizione della convenzione con l'ENEL per l'ampliamento del cimitero, anni 1983 - 1985. Progettista: geometra Cipriani Aldo, tecnico comunale. Impresa: EDILNORD di Fattarelli Bruno e C. snc, di Prata Campportaccio (1)
Estremi cronologici: 1983 - 1987
- Classificazione:* 10.10
Segnatura: b. 317, fasc. 4
- Note:*
1. Con antecedenti dal 1982.
8057. Ampliamento del cimitero comunale, anni 1983 - 1987. Gara d'appalto, anno 1985: lettera d'invito e avviso; elenco delle ditte invitate; offerte. Progettista: geometra Cipriani Aldo, tecnico comunale. Impresa: EDILNORD di Fattarelli Bruno e C. snc, di Prata Campportaccio
Estremi cronologici: 1983 - 1987
- Classificazione:* 10.10
Segnatura: b. 317, fasc. 5
8058. Ampliamento del cimitero comunale, anni 1983 - 1987. Atti inerenti l'impresa appaltatrice, anni 1985 - 1986. Progettista: geometra Cipriani Aldo, tecnico comunale. Impresa: EDILNORD di Fattarelli Bruno e C. snc, di Prata Campportaccio
Estremi cronologici: 1983 - 1987
- Classificazione:* 10.10
Segnatura: b. 317, fasc. 6
8059. Ampliamento del cimitero comunale, anni 1983 - 1987. Esecuzione dei lavori: approvazione del 1°, 2°, 3° SAL, anni 1985 - 1986. Progettista: geometra Cipriani

Aldo, tecnico comunale. Impresa: EDILNORD di Fattarelli Bruno e C. snc, di Prata Campportaccio

Estremi cronologici: 1983 - 1987

Classificazione: 10.10

Segnatura: b. 317, fasc. 7

8060. Ampliamento del cimitero comunale, anni 1983 - 1987. Conto finale e relativa approvazione con delibera del Consiglio comunale n. 117 del 11.12.1987. Progettista: geometra Cipriani Aldo, tecnico comunale. Impresa: EDILNORD di Fattarelli Bruno e C. snc, di Prata Campportaccio

Estremi cronologici: 1983 - 1987

Classificazione: 10.10

Segnatura: b. 317, fasc. 8

8061. Sostituzione del manto di copertura delle scuole elementari a seguito delle precipitazioni nevose del 1985, anni 1985 - 1987. Progetto, anno 1985. Progettista e direttore dei lavori: Cipriani geom. Aldo. Impresa: Cincera Osvaldo di Berbenno

Estremi cronologici: 1985 - 1987

Classificazione: 10.10

Segnatura: b. 317, fasc. 9

8062. Sostituzione del manto di copertura delle scuole elementari a seguito delle precipitazioni nevose del 1985, anni 1985 - 1987. Mutuo della Cassa Depositi e Prestiti, anni 1985 - 1987. Progettista e direttore dei lavori: Cipriani geom. Aldo. Impresa: Cincera Osvaldo di Berbenno

Estremi cronologici: 1985 - 1987

Classificazione: 10.10

Segnatura: b. 317, fasc. 10

8063. Sostituzione del manto di copertura delle scuole elementari a seguito delle precipitazioni nevose del 1985, anni 1985 - 1987. Gara d'appalto, anno 1986. Progettista e direttore dei lavori: Cipriani geom. Aldo. Impresa: Cincera Osvaldo di Berbenno

Estremi cronologici: 1985 - 1987

Classificazione: 10.10

Segnatura: b. 317, fasc. 11

8064. Sostituzione del manto di copertura delle scuole elementari a seguito delle precipitazioni nevose del 1985, anni 1985 - 1987. Atti relativi all'impresa, anni 1986 - 1987. Progettista e direttore dei lavori: Cipriani geom. Aldo. Impresa: Cincera Osvaldo di Berbenno

Estremi cronologici: 1985 - 1987

Classificazione: 10.10

Segnatura: b. 317, fasc. 12

-
8065. Sostituzione del manto di copertura delle scuole elementari a seguito delle precipitazioni nevose del 1985, anni 1985 - 1987. Perizia suppletiva, anno 1986. Progettista e direttore dei lavori: Cipriani geom. Aldo. Impresa: Cincera Osvaldo di Berbenno
Estremi cronologici: 1985 - 1987
Classificazione: 10.10
Segnatura: b. 317, fasc. 13
8066. Sostituzione del manto di copertura delle scuole elementari a seguito delle precipitazioni nevose del 1985, anni 1985 - 1987. Contabilità finale, 30.1.1987. Progettista e direttore dei lavori: Cipriani geom. Aldo. Impresa: Cincera Osvaldo di Berbenno
Estremi cronologici: 1985 - 1987
Classificazione: 10.10
Segnatura: b. 317, fasc. 14
8067. Completamento ristrutturazione palazzo municipale, lotto C, anni 1986 - 1987. Progetto, anno 1986. Progettista e direttore dei lavori: Cipriani geom. Aldo. Impresa: Rabbiosi Tarcisio di Cosio Valtellino
Estremi cronologici: 1986 - 1987
Classificazione: 10.10
Segnatura: b. 317, fasc. 15
8068. Completamento ristrutturazione palazzo municipale, lotto C, anni 1986 - 1987. Gara d'appalto, anno 1986. Progettista e direttore dei lavori: Cipriani geom. Aldo. Impresa: Rabbiosi Tarcisio di Cosio Valtellino
Estremi cronologici: 1986 - 1987
Classificazione: 10.10
Segnatura: b. 317, fasc. 16
8069. Completamento ristrutturazione palazzo municipale, lotto C, anni 1986 - 1987. Atti relativi all'impresa, anni 1986 - 1987. Progettista e direttore dei lavori: Cipriani geom. Aldo. Impresa: Rabbiosi Tarcisio di Cosio Valtellino
Estremi cronologici: 1986 - 1987
Classificazione: 10.10
Segnatura: b. 317, fasc. 17
8070. Completamento ristrutturazione palazzo municipale, lotto C, anni 1986 - 1987. Perizia suppletiva, anno 1987. Progettista e direttore dei lavori: Cipriani geom. Aldo. Impresa: Rabbiosi Tarcisio di Cosio Valtellino
Estremi cronologici: 1986 - 1987
Classificazione: 10.10
Segnatura: b. 317, fasc. 18
-

-
8071. Completamento ristrutturazione palazzo municipale, lotto C, anni 1986 - 1987. Certificato di regolare esecuzione, 12.5.1987. Progettista e direttore dei lavori: Cipriani geom. Aldo. Impresa: Rabbiosi Tarcisio di Cosio Valtellino
Estremi cronologici: 1986 - 1987

Classificazione: 10.10
Segnatura: b. 317, fasc. 19

Cat. XI - Agricoltura, industria, commercio

8072. Coefficienti di adeguamento dei contratti agrari per le annate agricole 1985 - 1986 e 1986 - 1987: circolari dell'Ispektorato provinciale dell'agricoltura
Estremi cronologici: 1987

Classificazione: 11.1
Segnatura: b. 318, fasc. 1

8073. Istituzione del "Quaderno di campagna" presso le aziende agricole: disposizioni della Prefettura
Estremi cronologici: 1987

Classificazione: 11.1
Segnatura: b. 318, fasc. 2

8074. Servizio per i contributi agricoli unificati: trasmissione degli elenchi nominativi e degli elenchi matricola per la pubblicazione
Estremi cronologici: 1987

Classificazione: 11.1
Segnatura: b. 318, fasc. 3

8075. Svolgimento dell'attività agricola: accertamenti del Servizio per i contributi agricoli unificati; attestazioni del sindaco
Estremi cronologici: 1987

Classificazione: 11.1
Segnatura: b. 318, fasc. 4

8076. Indennità compensativa: elenco dei beneficiari per l'anno 1986
Estremi cronologici: 1987

Classificazione: 11.1
Segnatura: b. 318, fasc. 5

8077. Indennità compensativa: domande per l'erogazione dell'indennità anno 1987
Estremi cronologici: 1987

Classificazione: 11.1
Segnatura: b. 318, fasc. 6

-
8078. Disciplina della fermentazione dei vini, della vendemmia e della detenzione delle vinacce; dichiarazione della produzione e delle giacenze dei vini
Estremi cronologici: 1987
Classificazione: 11.1
Segnatura: b. 318, fasc. 7
8079. Indagine mensile sul latte e sui prodotti lattiero - caseari
Estremi cronologici: 1987
Classificazione: 11.1
Segnatura: b. 318, fasc. 8
8080. Latteria sociale di Mese: richiesta di contributo al Comune
Estremi cronologici: 1987
Classificazione: 11.1
Segnatura: b. 318, fasc. 9
8081. Pericolo di incendi boschivi: circolari della Prefettura
Estremi cronologici: 1987
Classificazione: 11.1
Segnatura: b. 318, fasc. 10
8082. Regione Lombardia, Azienda regionale delle foreste: assegnazione di piantine forestali
Estremi cronologici: 1987
Classificazione: 11.1
Segnatura: b. 318, fasc. 11
8083. "Problematica del verde urbano"; "Il regolamento verde della Regione Lombardia": documenti della Regione Lombardia, Settore ambiente
Estremi cronologici: 1987
Classificazione: 11.1
Segnatura: b. 318, fasc. 12
8084. Dichiarazioni di accertamento della consistenza del bestiame di proprietà di Gelmi Renza e Lombardini Gino
Estremi cronologici: 1987
Classificazione: 11.1
Segnatura: b. 318, fasc. 13
8085. Calendario degli esami per il conseguimento del certificato di abilitazione all'esercizio venatorio, anno 1987
Estremi cronologici: 1987
Classificazione: 11.1
Segnatura: b. 318, fasc. 14
-

-
8086. Promozione dell'attività del Centro nazionale della Federcaccia per il recupero e la riabilitazione della fauna selvatica
Estremi cronologici: 1987
Classificazione: 11.1
Segnatura: b. 318, fasc. 15
8087. Frigotecnica industriale Chiavenna spa: comunicazione della variazione della sede sociale
Estremi cronologici: 1987
Classificazione: 11.2
Segnatura: b. 318, fasc. 16
8088. Elenco delle cave e miniere esistenti nel territorio comunale: richiesta di dati della Prefettura e relativo riscontro (negativo) del sindaco
Estremi cronologici: 1987
Classificazione: 11.2
Segnatura: b. 318, fasc. 17
8089. Aggiornamento al listino dei prezzi provinciale, anno 1987: proposta dell'Unione artigiani della provincia di Sondrio
Estremi cronologici: 1987
Classificazione: 11.2
Segnatura: b. 318, fasc. 18
8090. Orari per le attività di barbiere, parrucchiere e affini, anno 1988: proposta dell'Unione artigiani della provincia di Sondrio
Estremi cronologici: 1987
Classificazione: 11.2
Segnatura: b. 318, fasc. 19
8091. Rinnovo delle licenze di panificazione e macinazione, anno 1987: disposizioni della Camera di commercio
Estremi cronologici: 1987
Classificazione: 11.2
Segnatura: b. 318, fasc. 20
8092. Statistiche periodiche del consumo medio del pane
Estremi cronologici: 1987
Classificazione: 11.2
Segnatura: b. 318, fasc. 21
8093. Denunce di infortuni sul lavoro, anno 1987. Competenze territoriali per la denuncia degli infortuni sul lavoro all'autorità di pubblica sicurezza: circolare della Prefettura
Estremi cronologici: 1987
-

-
- Classificazione:* 11.2
Segnatura: b. 318, fasc. 22
8094. INAIL di Sondrio: comunicazione della costituzione di una rendita ai superstiti aventi diritto del lavoratore deceduto Fontana Lino
Estremi cronologici: 1987
- Classificazione:* 11.2
Segnatura: b. 318, fasc. 23
8095. Ufficio provinciale del lavoro e della massima occupazione: avviso di accoglimento della domanda di iscrizione di Gadola Eliseo nell'elenco degli invalidi civili per l'avviamento al lavoro
Estremi cronologici: 1987
- Classificazione:* 11.2
Segnatura: b. 318, fasc. 24
8096. Collegamento con gli uffici anagrafici comunali per la tenuta dell'anagrafe dei pensionati dell'INPS: circolare della Prefettura
Estremi cronologici: 1987
- Classificazione:* 11.2
Segnatura: b. 318, fasc. 25
8097. Integrazione della L. 153/69 sulla retribuzione imponibile ai fini contributivi: circolare dell'INPS, Sede provinciale di Sondrio
Estremi cronologici: 1987
- Classificazione:* 11.2
Segnatura: b. 318, fasc. 26
8098. Attribuzione delle quote di aggiunta di famiglia: dichiarazioni INPS, USSL n. 20 di Chiavenna, Istituti scolastici
Estremi cronologici: 1987
- Classificazione:* 11.2
Segnatura: b. 318, fasc. 27
8099. CISL, Sindacato pensionati di Sondrio: segnalazione della proposta di legge concernente nuove norme per miglioramenti e perequazioni dei trattamenti pensionistici
Estremi cronologici: 1987
- Classificazione:* 11.2
Segnatura: b. 318, fasc. 28
8100. Ruolo dei periti e degli esperti della provincia di Sondrio, revisionato con provvedimento della Giunta della Camera di commercio n. 167 del 16.6.1987
Estremi cronologici: 1987
-

-
- Classificazione:* 11.3
Segnatura: b. 318, fasc. 29
8101. Ripresa delle aziende commerciali e turistiche dopo l'alluvione del luglio 1987:
proposte dell'Unione del commercio della provincia di Sondrio
Estremi cronologici: 1987
- Classificazione:* 11.3
Segnatura: b. 318, fasc. 30
8102. Nuove disposizioni in materia di commercio, L. 9/87: circolare della Prefettura
Estremi cronologici: 1987
- Classificazione:* 11.3
Segnatura: b. 318, fasc. 31
8103. Esercizio di attività economiche e commerciali da parte di stranieri extracomunitari:
circolare della Prefettura
Estremi cronologici: 1987
- Classificazione:* 11.3
Segnatura: b. 318, fasc. 32
8104. Disciplina delle autorizzazioni al commercio e noleggio di videocassette: circolare
della Prefettura
Estremi cronologici: 1987
- Classificazione:* 11.3
Segnatura: b. 318, fasc. 33
8105. Commissione comunale del commercio in sede fissa: avviso di convocazione
Estremi cronologici: 1987
- Classificazione:* 11.3
Segnatura: b. 318, fasc. 34
8106. Elenco di nominativi cancellati dal registro degli esercenti il commercio per la perdita
dei requisiti morali
Estremi cronologici: 1987
- Classificazione:* 11.3
Segnatura: b. 318, fasc. 35
8107. Rilevazione delle autorizzazioni di esercizio al 31.12.1986
Estremi cronologici: 1987
- Classificazione:* 11.3
Segnatura: b. 318, fasc. 36
8108. Orari dei negozi nelle festività del mese di dicembre: richieste dell'Unione del
commercio della provincia di Sondrio
-

-
- Estremi cronologici:* 1987
Classificazione: 11.3
Segnatura: b. 318, fasc. 37
8109. Chiusura per ferie degli esercizi di Triulzi Mariza e Salvagni Roberto: comunicazioni dei titolari
Estremi cronologici: 1987
Classificazione: 11.3
Segnatura: b. 318, fasc. 38
8110. Rilascio delle licenze di commercio ambulante: precisazioni della Regione Lombardia, Assessorato al commercio
Estremi cronologici: 1987
Classificazione: 11.3
Segnatura: b. 318, fasc. 39
8111. Disciplina dei prezzi delle merci: circolari della Prefettura
Estremi cronologici: 1987
Classificazione: 11.3
Segnatura: b. 318, fasc. 40
8112. Rilevazione del movimento turistico nelle strutture ricettive: richiesta di collaborazione dell'APT di Sondrio
Estremi cronologici: 1987
Classificazione: 11.3
Segnatura: b. 318, fasc. 41
8113. Richieste della Parrocchia di S. Vittore di Mese all'Associazione "Insieme" in occasione della "festa della birra"
Estremi cronologici: 1987
Classificazione: 11.3
Segnatura: b. 318, fasc. 42
8114. CNSA, Stazione di Chiavenna: richiesta del contributo annuale
Estremi cronologici: 1987
Classificazione: 11.3
Segnatura: b. 318, fasc. 43
8115. Transito del 70° Giro ciclistico d'Italia: disposizioni della Questura e della Prefettura; ringraziamenti per la collaborazione dal Comitato di tappa
Estremi cronologici: 1987
Classificazione: 11.3
Segnatura: b. 318, fasc. 44
-

-
8116. Richiesta di autorizzazione al transito sulle strade comunali di Mese della gara ciclistica "Pedale morbegnese"
Estremi cronologici: 1987
Classificazione: 11.3
Segnatura: b. 318, fasc. 45
8117. Svolgimento della terza prova del campionato provinciale di corsa campestre: richieste del Comitato organizzatore
Estremi cronologici: 1987
Classificazione: 11.3
Segnatura: b. 318, fasc. 46
8118. Convocazione della Commissione sportiva comunale; richiesta di utilizzo del campo sportivo
Estremi cronologici: 1987
Classificazione: 11.3
Segnatura: b. 318, fasc. 47
8119. Formazione del calendario fieristico, anno 1988: richiesta di dati della Camera di commercio
Estremi cronologici: 1987
Classificazione: 11.4
Segnatura: b. 318, fasc. 48
8120. Rinvio della verifica periodica dei pesi e delle misure: circolare della Prefettura
Estremi cronologici: 1987
Classificazione: 11.5
Segnatura: b. 318, fasc. 49
8121. Raddoppio dei diritti di verifica periodica biennale dei pesi e delle misure: circolare dell'Ufficio provinciale metrico
Estremi cronologici: 1987
Classificazione: 11.5
Segnatura: b. 318, fasc. 50

Cat. XII - Stato civile - censimento - statistica

8122. Verbale di verifica dei registri dello stato civile
Estremi cronologici: 1987
Classificazione: 12.1
Segnatura: b. 318, fasc. 51

-
8123. Attività e convegni dell'Associazione nazionale degli ufficiali di stato civile e di anagrafe (ANUSCA): circolari della Prefettura
Estremi cronologici: 1987
Classificazione: 12.1
Segnatura: b. 318, fasc. 52
8124. Riparto delle spese dei diritti di stato civile: trasmissione della delibera alla Prefettura
Estremi cronologici: 1987
Classificazione: 12.1
Segnatura: b. 318, fasc. 53
8125. Ricerca del luogo e data di nascita di Gianera Gianbattista, cittadino italiano emigrato in Argentina e deceduto, nato presumibilmente nella provincia di Sondrio nel 1878: richiesta di informazioni della Prefettura e relativo riscontro (negativo) del sindaco
Estremi cronologici: 1987
Classificazione: 12.1
Segnatura: b. 318, fasc. 54
8126. Certificati di nascita: richieste e trasmissione
Estremi cronologici: 1987
Classificazione: 12.1
Segnatura: b. 318, fasc. 55
8127. Annotazioni a margine di atti di stato civile
Estremi cronologici: 1987
Classificazione: 12.1
Segnatura: b. 318, fasc. 56
8128. Atti di matrimonio: richieste e trasmissione
Estremi cronologici: 1987
Classificazione: 12.1
Segnatura: b. 318, fasc. 57
8129. Scelta del regime patrimoniale tra coniugi
Estremi cronologici: 1987
Classificazione: 12.1
Segnatura: b. 318, fasc. 58
8130. Cassa svizzera di compensazione: richiesta del certificato di morte di Cerletti Sofia
Estremi cronologici: 1987
Classificazione: 12.1
Segnatura: b. 318, fasc. 59
-

-
8131. Identificazione degli aspiranti alla naturalizzazione italiana: circolare della Prefettura
Estremi cronologici: 1987
Classificazione: 12.1
Segnatura: b. 318, fasc. 60
8132. Acquisto della cittadinanza italiana da parte degli ex cittadini italo - libici: circolare della Prefettura
Estremi cronologici: 1987
Classificazione: 12.1
Segnatura: b. 318, fasc. 61
8133. Acquisto fraudolento della cittadinanza italiana da parte di cittadini africani: circolare del Ministero di grazia e giustizia
Estremi cronologici: 1987
Classificazione: 12.1
Segnatura: b. 318, fasc. 62
8134. Riacquisto della cittadinanza italiana di Balatti Guido, già naturalizzato canadese
Estremi cronologici: 1987
Classificazione: 12.1
Segnatura: b. 318, fasc. 63
8135. Richiesta del certificato di cittadinanza di Fontana Livio
Estremi cronologici: 1987
Classificazione: 12.1
Segnatura: b. 318, fasc. 64
8136. Certificati di stato di famiglia: richiesta
Estremi cronologici: 1987
Classificazione: 12.3
Segnatura: b. 318, fasc. 65
8137. Ufficio comunale di anagrafe: richiesta e trasmissione di elenchi e dati anagrafici
Estremi cronologici: 1987
Classificazione: 12.3
Segnatura: b. 318, fasc. 66
8138. Dichiarazioni di distacco di un nucleo dalla famiglia originaria e trasferimento in un altro appartamento della stessa abitazione
Estremi cronologici: 1987
Classificazione: 12.3
Segnatura: b. 318, fasc. 67
-

-
8139. Movimento e calcolo della popolazione residente, anno 1987
Estremi cronologici: 1987
Classificazione: 12.3
Segnatura: b. 318, fasc. 68
8140. Movimento mensile ed annuale della popolazione residente, anno 1987
Estremi cronologici: 1987
Classificazione: 12.3
Segnatura: b. 318, fasc. 69
8141. Pratiche di emigrazione, anno 1987
Estremi cronologici: 1987
Classificazione: 12.3
Segnatura: b. 318, fasc. 70
8142. Pratiche di immigrazione, anno 1987
Estremi cronologici: 1987
Classificazione: 12.3
Segnatura: b. 318, fasc. 71
8143. Rilevazione trimestrale delle forze di lavoro dal mese di luglio anno 1987 all'aprile 1988: trasmissione dei dati all'ISTAT
Estremi cronologici: 1987
Classificazione: 12.3
Segnatura: b. 318, fasc. 72

Cat. XIII - Esteri

8144. Dimostrazione dell'identità di cittadini stranieri mediante atti notori: circolari della Prefettura
Estremi cronologici: 1987
Classificazione: 13.1
Segnatura: b. 319, fasc. 1
8145. Aumento del prezzo unitario del libretto del passaporto: circolari della Questura
Estremi cronologici: 1987
Classificazione: 13.1
Segnatura: b. 319, fasc. 2
8146. Elenchi di documenti validi per l'espatrio trasmessi dalla Questura
Estremi cronologici: 1987
Classificazione: 13.1
Segnatura: b. 319, fasc. 3

8147. Statistica del movimento migratorio con l'estero, anno 1986
Estremi cronologici: 1987

Classificazione: 13.2
Segnatura: b. 319, fasc. 4

Cat. XV - Sicurezza pubblica (polizia amministrativa)

8148. Proposte per interventi di protezione civile: circolari della Prefettura
Estremi cronologici: 1987

Classificazione: 15.1
Segnatura: b. 319, fasc. 5

8149. Avviso di incontro con il ministro della protezione civile Zamberletti Giuseppe (Sondrio, 5.6.1987)
Estremi cronologici: 1987

Classificazione: 15.1
Segnatura: b. 319, fasc. 6

8150. Piano comunale di protezione civile, edizione 1987
Estremi cronologici: 1987

Classificazione: 15.1
Segnatura: b. 319, fasc. 7

8151. Calamità naturali dell'estate 1987. Segnalazioni di stato di pericolo
Estremi cronologici: 1987

Classificazione: 15.1
Segnatura: b. 319, fasc. 8

8152. Calamità naturali dell'estate 1987. Provvedimenti urgenti di carattere igienico
Estremi cronologici: 1987

Classificazione: 15.1
Segnatura: b. 319, fasc. 9

8153. Calamità naturali dell'estate 1987. Avvisi di riunioni per amministratori e responsabili della protezione civile
Estremi cronologici: 1987

Classificazione: 15.1
Segnatura: b. 319, fasc. 10

8154. Calamità naturali dell'estate 1987. Contabilità e rendicontazione delle spese sostenute per fronteggiare l'emergenza (1)
Estremi cronologici: 1987

Classificazione: 15.1

Segnatura: b. 319, fasc. 11

Note:

1. *Con seguiti al 1988.*

8155. Calamità naturali dell'estate 1987. Provvedimenti di ripristino di opere pubbliche e previsione di interventi idrogeologici: disposizioni e segnalazioni

Estremi cronologici: 1987

Classificazione: 15.1

Segnatura: b. 319, fasc. 12

8156. Calamità naturali dell'estate 1987. Provvidenze e sussidi a favore delle popolazioni colpite: disposizioni della Prefettura e della Provincia

Estremi cronologici: 1987

Classificazione: 15.1

Segnatura: b. 319, fasc. 13

8157. Calamità naturali dell'estate 1987. Provvedimenti di facilitazione finanziaria alle popolazioni colpite dalle calamità: disposizioni di Prefettura, Regione Lombardia, INPS, Istituti bancari (1)

Estremi cronologici: 1987

Classificazione: 15.1

Segnatura: b. 319, fasc. 14

Note:

1. *Con seguiti al 1988.*

8158. Calamità naturali dell'estate 1987. Mozioni, prese di posizione, espressioni di solidarietà

Estremi cronologici: 1987

Classificazione: 15.1

Segnatura: b. 319, fasc. 15

8159. Calamità naturali dell'estate 1987. Lavori di pronto intervento: appalto alla ditta Ballabio & C. snc di Piuro dei lavori di ripristino delle strade Scandolera - Crotti; Scandolera - Boeucc; Castrona; Possabella (1)

Estremi cronologici: 1987

Classificazione: 15.1

Segnatura: b. 319, fasc. 16

Note:

1. *Con seguiti al 1988.*

8160. Risarcimenti a seguito di incidenti stradali: inviti alla definizione e agli accordi per il ripristino dei danni

Estremi cronologici: 1987

Classificazione: 15.1

-
- Segnatura:* *b. 319, fasc. 17*
8161. Disciplina degli impianti di distribuzione di carburante: disposizioni della Prefettura e della Regione Lombardia, Assessorato al commercio
Estremi cronologici: 1987
- Classificazione:* 15.2
Segnatura: *b. 319, fasc. 18*
8162. Richiesta di nullaosta al trasferimento dell'impianto stradale per la distribuzione di carburante sito in via Trivulzia
Estremi cronologici: 1987
- Classificazione:* 15.2
Segnatura: *b. 319, fasc. 19*
8163. Ampliamento del deposito di oli minerali dell'Istituto Sacra Famiglia di Mese: decreto del prefetto
Estremi cronologici: 1987
- Classificazione:* 15.2
Segnatura: *b. 319, fasc. 20*
8164. Autorizzazione al commercio di Azzoni Adriana per la vendita di gas in bombole: attività cessata il 28.2.1987. Denuncia della cessazione dell'attività di distribuzione di carburante: Fallini Gardina
Estremi cronologici: 1979 - 1987
- Classificazione:* 15.2
Segnatura: *b. 319, fasc. 21*
8165. Sostituzione di materiali componenti poltrone imbottite nei locali di pubblico spettacolo: circolare della Prefettura
Estremi cronologici: 1987
- Classificazione:* 15.3
Segnatura: *b. 319, fasc. 22*
8166. Proroga della validità del nullaosta ministeriale per gli spettacoli viaggianti: circolare della Prefettura
Estremi cronologici: 1987
- Classificazione:* 15.3
Segnatura: *b. 319, fasc. 23*
8167. Riduzione dei diritti erariali sui biglietti d'ingresso nei locali di pubblico spettacolo per gli iscritti all'Ente nazionale "Teatro amatoriale italiano": circolare della Prefettura
Estremi cronologici: 1987
- Classificazione:* 15.3
Segnatura: *b. 319, fasc. 24*
-

-
8168. Chiusura temporanea per ferie della discoteca “Grease”: comunicazione del titolare, Balatti Luciano
Estremi cronologici: 1987
Classificazione: 15.3
Segnatura: b. 319, fasc. 25
8169. Intensificazione dei controlli negli esercizi pubblici e nei locali di pubblico spettacolo: circolare della Prefettura
Estremi cronologici: 1987
Classificazione: 15.4
Segnatura: b. 319, fasc. 26
8170. Elenco delle licenze per la somministrazione al pubblico di bevande alcoliche da rinnovare per l’anno 1988
Estremi cronologici: 1987
Classificazione: 15.4
Segnatura: b. 319, fasc. 27
8171. Licenza temporanea a Capetti Almiro per la vendita al pubblico di bevande alcoliche in occasione della “Festa della birra” organizzata dall’associazione ‘Insieme’
Estremi cronologici: 1987
Classificazione: 15.4
Segnatura: b. 319, fasc. 28
8172. Chiusura temporanea di esercizi: comunicazioni dei titolari
Estremi cronologici: 1987
Classificazione: 15.4
Segnatura: b. 319, fasc. 29
8173. Competenza per l’approvazione della tabella dei giochi proibiti: circolare della Prefettura
Estremi cronologici: 1987
Classificazione: 15.4
Segnatura: b. 319, fasc. 30
8174. Utilizzo abusivo di esecuzioni musicali in locali pubblici: comunicato della SIAE
Estremi cronologici: 1987
Classificazione: 15.4
Segnatura: b. 319, fasc. 31
8175. Servizio di vigilanza nella provincia di Sondrio nei periodi di ferie: circolari della Questura
Estremi cronologici: 1987
Classificazione: 15.8
-

-
- Segnatura:* *b. 319, fasc. 32*
8176. Rilevazione semestrale dell'attività svolta per la tutela della morale e del buon costume: circolare della Prefettura
Estremi cronologici: 1987
- Classificazione:* *15.8*
Segnatura: *b. 319, fasc. 33*
8177. Applicabilità della normativa antimafia alle società consortili: circolare della Prefettura
Estremi cronologici: 1987
- Classificazione:* *15.8*
Segnatura: *b. 319, fasc. 34*
8178. Provvedimenti contro persone sospettate di attività mafiosa, L. 575/65, articolo 10 ter e quater
Estremi cronologici: 1987
- Classificazione:* *15.8*
Segnatura: *b. 319, fasc. 35*
8179. Applicazione della normativa sulla criminalità mafiosa: trasmissione dei dati (negativi) alla Prefettura
Estremi cronologici: 1987
- Classificazione:* *15.8*
Segnatura: *b. 319, fasc. 36*
8180. Certificati per l'applicazione dei provvedimenti antimafia, L. 936/82, articolo 2
Estremi cronologici: 1987
- Classificazione:* *15.8*
Segnatura: *b. 319, fasc. 37*
8181. Comunicazioni di cessione di fabbricati, D.L. 59/78, articolo 12
Estremi cronologici: 1987
- Classificazione:* *15.8*
Segnatura: *b. 319, fasc. 38*
8182. Competenze del sindaco in materia di ordine e sicurezza pubblica: circolare della Prefettura
Estremi cronologici: 1987
- Classificazione:* *15.8*
Segnatura: *b. 319, fasc. 39*
8183. Carte d'identità: normativa per il rilascio; fabbisogno per il 1988. Elenchi dei certificati d'identità rilasciati a minori. Disposizioni prefettizie per il rilascio di
-

documenti di riconoscimento provvisori ai cittadini colpiti dalle calamità dell'estate 1987

Estremi cronologici: 1987

Classificazione: 15.8

Segnatura: b. 319, fasc. 40

8184. Alienazione dell'ex caserma della Guardia di finanza in località Bodengo (comune di Gordona): nota dell'Ufficio del registro

Estremi cronologici: 1987

Classificazione: 15.9

Segnatura: b. 319, fasc. 41

8185. Invio al Comando provinciale dei vigili del fuoco della planimetria comunale con l'indicazione degli idranti antincendio. Impegno del sindaco per la sostituzione dell'idrante sito in via Piatti

Estremi cronologici: 1987

Classificazione: 15.11

Segnatura: b. 319, fasc. 42

8186. Attività di sedicenti Comitati di prevenzione incendi: circolare della Prefettura

Estremi cronologici: 1987

Classificazione: 15.11

Segnatura: b. 319, fasc. 43

8187. Ditta Aldo Faldarini di Chiavenna: comunicazione di cessazione dell'attività di ricarica di bombole ed estintori e materiale antincendio in genere

Estremi cronologici: 1987

Classificazione: 15.11

Segnatura: b. 319, fasc. 44

8188. Rilevazione della consistenza numerica dei gruppi di nomadi: circolare della Prefettura

Estremi cronologici: 1987

Classificazione: 15.12

Segnatura: b. 319, fasc. 45